

aktien PDF-Reports - alle PDFs einsehen auf paper.traderfox.com

WACHSTUMS-AKTIEN

Mit Top-Bewertungen beim Wachstums-Check!

Infos zur Strategie

Der Wachstums-Check auf aktie.traderfox.com prüft die Attraktivität von Wachstums-Aktien. Wachstums-Aktien sind unter Umständen keine Aktien zum sorgenfreien Kaufen und Liegenlassen. Wachstums-Aktien können auf Sicht von zwei bis drei Jahren außerordentliche hohe Gewinne abwerfen. Anleger müssen mit größeren Kursschwankungen und Fehlschlägen rechnen! In diesem PDF-Report sind die 100 Wachstums-Aktien mit den besten Bewertungen im Wachstums-Check enthalten.



AUF-/ABGESTIEGENE AKTIEN

→ Diese Aktien sind auf- oder abgestiegen oder haben ihre Position im Ranking signifikant verändert.

NEU IN DEN TOP 10

24	4	DE000A0WMPJ6	Aixtron SE	24,64 €	30.09.2022 21:59	+0,31 %	-3,19 %
----	---	--------------	-------------------	---------	------------------	---------	---------

AUS DEN TOP 10 ABGESTIEGEN

10	11	US6304021057	NAPCO Security Technologies	29,08 \$	30.09.2022 23:00	-1,02 %	-1,57 %
----	----	--------------	------------------------------------	----------	------------------	---------	---------

WICHTIGE ÄNDERUNGEN

-	173	-	US78469C1036	SP Plus Corp	Neu in der Rangliste	31,32 \$	30.09.2022 23:00	+0,03 %	-0,29 %
-	761	-	US5116371007	Lakeland Bancorp	Neu in der Rangliste	16,01 \$	30.09.2022 22:49	-1,72 %	-0,31 %
-	1.250	-	SE0010323311	BioArctic AB	Neu in der Rangliste	267,99 SEK	03.10.2022 07:40	-	-
-	1.536	-	US65342K1051	NextDecade Corp.	Neu in der Rangliste	6,02 \$	30.09.2022 21:59	-2,67 %	-3,13 %
-	1.550	-	US04208T1088	Armada Hoffer Properties	Neu in der Rangliste	10,38 \$	30.09.2022 22:49	+1,97 %	-4,95 %
-	1.718	-	GB0031743007	Burberry Group PLC	Neu in der Rangliste	£ 18,11	30.09.2022 22:59	-	-
-	2.401	-	GB00B5ZN1N88	Segro PLC	Neu in der Rangliste	£ 7,45	30.09.2022 14:04	-	-
-	2.557	-	GB00BKFB1C65	M&G Prudential PLC	Neu in der Rangliste	£ 1,67	30.09.2022 22:59	-	-
88	-	-	SE0007074281	Hexpol AB	Aus der Rangliste ausgeschieden	90,07 SEK	03.10.2022 07:41	-	-
859	-	-	US53635B1070	Liquidity Services Inc.	Aus der Rangliste ausgeschieden	16,26 \$	30.09.2022 21:59	+0,46 %	-0,06 %
901	-	-	US00175J1079	AMMO Inc.	Aus der Rangliste ausgeschieden	2,95 \$	30.09.2022 21:59	-0,35 %	-5,43 %
1.726	-	-	US75524B1044	RBC Bearings	Aus der Rangliste ausgeschieden	212,38 \$	23.09.2022 22:47	-3,73 %	-2,25 %
2.102	-	-	LU1704650164	BEFESA S.A.	Aus der Rangliste ausgeschieden	31,12 €	30.09.2022 21:59	+2,23 %	+0,26 %
2.389	-	-	US7244791007	Pitney-Bowes Inc.	Aus der Rangliste ausgeschieden	2,34 \$	30.09.2022 21:57	-1,04 %	-5,98 %
2.583	-	-	ES0182870214	Sacyr S.A.	Aus der Rangliste ausgeschieden	2,22 €	30.09.2022 21:59	+1,19 %	+1,39 %
2.552	1.223	+1.329	GB00B10RZP78	Unilever PLC	Um 1329 Rangplätze aufgestiegen	£ 39,38	30.09.2022 22:58	-	-
2.452	1.190	+1.262	US30212W1009	eXp World Holdings Inc.	Um 1262 Rangplätze aufgestiegen	11,23 \$	30.09.2022 21:59	+1,45 %	-6,19 %
2.415	1.478	+937	US05360L2051	Avenue Therapeutics Inc.	Um 937 Rangplätze aufgestiegen	0,44 \$	22.09.2022 21:59	+103,39 %	-4,46 %
1.387	869	+518	DE0005552004	Deutsche Post AG	Um 518 Rangplätze aufgestiegen	30,75 €	30.09.2022 21:59	+0,93 %	-1,04 %
1.291	790	+501	US49803T3005	Kite Realty Group Trust	Um 501 Rangplätze aufgestiegen	17,22 \$	30.09.2022 22:49	+2,56 %	-4,82 %
1.108	608	+500	SE0016828511	Embracer Group AB	Um 500 Rangplätze aufgestiegen	65,20 SEK	03.10.2022 07:42	-	-
1.321	830	+491	US9621661043	Weyerhaeuser Co.	Um 491 Rangplätze aufgestiegen	28,60 \$	30.09.2022 21:59	+3,06 %	-1,56 %
1.124	636	+488	DE0006916604	Pfeiffer Vacuum Technology AG	Um 488 Rangplätze aufgestiegen	124,60 €	30.09.2022 21:59	-0,16 %	-0,95 %
1.268	780	+488	US92826C8394	Visa Inc.	Um 488 Rangplätze aufgestiegen	177,83 \$	30.09.2022 21:59	-1,24 %	+0,49 %
1.602	1.114	+488	US91879Q1094	VAIL RESORTS INC.	Um 488 Rangplätze aufgestiegen	217,32 \$	30.09.2022 21:57	+1,77 %	+1,55 %
1.845	1.359	+486	NL0010801007	IMCD N.V.	Um 486 Rangplätze aufgestiegen	121,22 €	30.09.2022 21:59	+2,73 %	-3,12 %
1.846	1.361	+485	US2944291051	Equifax Inc.	Um 485 Rangplätze aufgestiegen	171,49 \$	30.09.2022 21:59	+2,63 %	-3,48 %
1.856	1.376	+480	DE0007010803	Rational AG	Um 480 Rangplätze aufgestiegen	507,25 €	30.09.2022 21:59	+4,76 %	+12,55 %
1.568	1.095	+473	SE0005190238	TELE2 AB	Um 473 Rangplätze aufgestiegen	94,89 SEK	03.10.2022 07:42	-	-

WACHSTUMS-AKTIEN

1.548	1.076	+472	US47233W1099	Jefferies Financial Group	Um 472 Rangplätze aufgestiegen	29,50 \$	30.09.2022 21:59	+1,38 %	-2,12 %
1.743	1.285	+458	US06652K1034	Bankunited	Um 458 Rangplätze aufgestiegen	34,17 \$	30.09.2022 23:03	+0,26 %	-1,70 %
1.966	1.519	+447	US35137L2043	Fox Corp. (B)	Um 447 Rangplätze aufgestiegen	28,61 \$	30.09.2022 21:49	+0,84 %	-2,78 %
2.037	1.601	+436	CH0363463438	Idorsia AG	Um 436 Rangplätze aufgestiegen	12,59 CHF	30.09.2022 22:59	+1,56 %	-1,59 %
1.991	1.556	+435	US63938C1080	Navient Corp.	Um 435 Rangplätze aufgestiegen	14,70 \$	30.09.2022 21:59	+5,04 %	+0,50 %
838	417	+421	US1501851067	Cedar Fair LP	Um 421 Rangplätze aufgestiegen	41,20 \$	30.09.2022 22:00	+1,50 %	-1,26 %
842	421	+421	US0434361046	Asbury Automotive Group Inc.	Um 421 Rangplätze aufgestiegen	151,02 \$	30.09.2022 21:59	+2,73 %	-6,68 %
684	285	+399	DE000A13SX22	HELLA GmbH & Co. KGaA	Um 399 Rangplätze aufgestiegen	67,85 €	30.09.2022 21:59	+1,72 %	-4,17 %
430	98	+332	US4441441098	Hudson Technologies Inc.	Um 332 Rangplätze aufgestiegen	7,35 \$	30.09.2022 23:00	+4,55 %	-4,48 %
1.192	902	+290	US44925C1036	ICF International Inc.	Um 290 Rangplätze aufgestiegen	109,79 \$	30.09.2022 21:52	+0,85 %	-0,06 %
1.208	924	+284	US90353W1036	Ubiquiti Inc.	Um 284 Rangplätze aufgestiegen	293,56 \$	30.09.2022 23:03	-0,19 %	-1,57 %
1.266	990	+276	US8472151005	SpartanNash Co.	Um 276 Rangplätze aufgestiegen	29,19 \$	30.09.2022 21:57	+1,35 %	-2,77 %
440	166	+274	FI0009014575	Metso Outotec Corp.	Um 274 Rangplätze aufgestiegen	6,77 €	30.09.2022 21:59	+4,17 %	-3,16 %
1.141	868	+273	DE0005158703	Bechtle AG	Um 273 Rangplätze aufgestiegen	36,57 €	30.09.2022 21:59	+3,16 %	-4,83 %
1.275	1.004	+271	NL0010773842	NN Group N.V.	Um 271 Rangplätze aufgestiegen	39,91 €	30.09.2022 21:59	+1,77 %	-1,18 %
1.715	1.447	+268	SE0016787071	TRUECALLER AB SER.B	Um 268 Rangplätze aufgestiegen	3,46 €	30.09.2022 22:00	-6,18 %	+1,84 %
1.112	847	+265	US98401F1057	Xencor Inc.	Um 265 Rangplätze aufgestiegen	26,03 \$	30.09.2022 21:59	+1,98 %	-3,37 %
1.288	1.025	+263	US78410G1040	SBA Communications Corp.	Um 263 Rangplätze aufgestiegen	284,61 \$	30.09.2022 21:59	+0,83 %	-3,17 %
1.139	877	+262	US15961R1059	ChargePoint Holdings Inc.(A)	Um 262 Rangplätze aufgestiegen	14,77 \$	30.09.2022 21:59	-1,09 %	-5,69 %
1.301	1.039	+262	SE0015811955	Investor AB (A)	Um 262 Rangplätze aufgestiegen	168,86 SEK	03.10.2022 07:42	-	-
865	1.127	-262	US22788C1053	CrowdStrike Holdings Inc.	Um 262 Rangplätze abgestiegen	164,77 \$	30.09.2022 21:59	-0,56 %	-0,93 %
886	1.148	-262	DE0007568578	SFC Energy AG	Um 262 Rangplätze abgestiegen	17,58 €	30.09.2022 21:59	+1,50 %	-7,18 %
1.034	1.296	-262	US6558441084	Norfolk Southern Corp.	Um 262 Rangplätze abgestiegen	209,94 \$	30.09.2022 21:59	-2,15 %	-1,00 %
854	1.117	-263	US01749D1054	Allegro MicroSystems	Um 263 Rangplätze abgestiegen	21,85 \$	30.09.2022 22:49	-1,71 %	-4,43 %
1.155	1.418	-263	US3453708600	Ford Motor Co.	Um 263 Rangplätze abgestiegen	11,21 \$	30.09.2022 21:59	-2,23 %	-5,83 %
1.123	1.389	-266	US29362U1043	Entegris Inc.	Um 266 Rangplätze abgestiegen	83,18 \$	30.09.2022 21:59	-5,31 %	-1,45 %
868	1.137	-269	US9699041011	Williams-Sonoma Inc.	Um 269 Rangplätze abgestiegen	117,87 \$	30.09.2022 21:59	-3,74 %	-4,12 %
997	1.268	-271	US6802231042	Old Republic International Corp.	Um 271 Rangplätze abgestiegen	20,94 \$	30.09.2022 21:59	-0,65 %	+0,29 %
954	1.226	-272	US1271903049	CACI International Inc.	Um 272 Rangplätze abgestiegen	260,79 \$	30.09.2022 21:59	-1,31 %	-1,24 %
936	1.213	-277	US3029411093	FTI Consulting	Um 277 Rangplätze abgestiegen	165,71 \$	30.09.2022 22:49	+0,38 %	+0,25 %
939	1.218	-279	US5801351017	McDonald's Corp	Um 279 Rangplätze abgestiegen	230,72 \$	30.09.2022 21:59	-1,57 %	-1,07 %
981	1.273	-292	US55277P1049	MGE Energy	Um 292 Rangplätze abgestiegen	65,63 \$	30.09.2022 22:49	-3,84 %	-4,00 %
232	573	-341	US8585861003	Stepan Co.	Um 341 Rangplätze abgestiegen	94,08 \$	30.09.2022 21:59	-1,44 %	-0,71 %
270	628	-358	US1272031071	Cactus Inc	Um 358 Rangplätze abgestiegen	38,49 \$	30.09.2022 21:59	-4,09 %	+2,03 %
266	625	-359	US56117J1007	Malibu Boats	Um 359 Rangplätze abgestiegen	47,99 \$	30.09.2022 23:00	-4,84 %	-3,11 %
384	792	-408	US46187W1071	Invitation Homes	Um 408 Rangplätze abgestiegen	33,77 \$	30.09.2022 23:00	-0,33 %	-1,77 %

WACHSTUMS-AKTIEN

423	838	-415	US2210061097	CorVel Corp	Um 415 Rangplätze abgestiegen	138,43 \$	30.09.2022 22:49	-0,88 %	-0,36 %
538	982	-444	US7433121008	Progress Software Corp.	Um 444 Rangplätze abgestiegen	42,50 \$	30.09.2022 21:59	+0,32 %	+0,02 %
1.629	2.080	-451	US6541061031	Nike Inc.	Um 451 Rangplätze abgestiegen	83,08 \$	30.09.2022 21:59	-12,85 %	-3,41 %
1.300	1.758	-458	US0304201033	American Water Works Co. Inc.	Um 458 Rangplätze abgestiegen	130,01 \$	30.09.2022 21:59	-2,39 %	-3,07 %
1.319	1.784	-465	US64110D1046	NetApp Inc.	Um 465 Rangplätze abgestiegen	61,83 \$	30.09.2022 21:59	-1,76 %	-1,19 %
1.041	1.526	-485	US1890541097	The Clorox Co.	Um 485 Rangplätze abgestiegen	128,45 \$	30.09.2022 21:59	-3,52 %	-2,29 %
1.142	1.638	-496	US5951121038	Micron Technology Inc.	Um 496 Rangplätze abgestiegen	50,09 \$	30.09.2022 21:59	+0,17 %	-1,94 %
858	1.368	-510	GB00B1XZS820	Anglo American PLC	Um 510 Rangplätze abgestiegen	29,95 CHF	30.09.2022 22:59	-0,36 %	+1,66 %
883	1.405	-522	FI0009003727	Wärtsilä Corp.	Um 522 Rangplätze abgestiegen	6,44 €	30.09.2022 21:59	-6,44 %	-1,88 %
253	845	-592	US9818111026	Worthington Industries Inc.	Um 592 Rangplätze abgestiegen	38,09 \$	30.09.2022 21:59	-11,39 %	-12,44 %
1.127	1.836	-709	US26414D1063	The Duckhorn Portfolio Inc.	Um 709 Rangplätze abgestiegen	14,43 \$	30.09.2022 21:59	+4,51 %	-6,75 %
1.075	1.793	-718	US8305661055	Skechers U.S.A. Inc.	Um 718 Rangplätze abgestiegen	31,75 \$	30.09.2022 21:59	-6,89 %	-0,84 %
1.447	2.452	-1.005	US18914F1030	Clover Health Investments Corp.	Um 1005 Rangplätze abgestiegen	1,70 \$	30.09.2022 21:48	-5,61 %	-12,20 %
1.449	2.458	-1.009	US25809K1051	DoorDash Inc.	Um 1009 Rangplätze abgestiegen	49,51 \$	30.09.2022 21:59	-0,66 %	-5,43 %
1.191	2.480	-1.289	US1564311082	Century Aluminum Co.	Um 1289 Rangplätze abgestiegen	5,32 \$	30.09.2022 21:59	-17,61 %	+4,70 %
909	2.325	-1.416	US36164Y1010	GCP Applied Technologies Inc.	Um 1416 Rangplätze abgestiegen	32,00 \$	26.09.2022 21:59	+0,03 %	+0,00 %

* Eine Rang-Änderung von +5 bedeutet dass sich der Rang um 5 Plätze verbessert hat, beispielsweise wenn eine Aktie vom 6. auf den 1. Platz der Rangliste kommt.

AKTUELLE RANGLISTE

→ Die bestbewerteten Aktien

Die vollständige Rangliste können Sie auf <https://paper.traderfox.com/wachstums-aktien> einsehen.

Rang 1	Cross Country Healthcare 550897 CCRN Healthcare / Medical Care Facilities	28,37 -2,81 % 30.09. 22:13	
15 / 15			
Wachstum:	6 / 6	Trend:	
Umsatzwachstum (TTM)	138,91 %	Performance 3 Monate	47,45 %
Ø Umsatzwachstum 2 Jahre	42,80 %	Performance 12 Monate	42,59 %
Umsatzwachstum Quartal (ggü. Vorjahr)	127,09 %	Abstand 52-Wochenhoch	5,08 %
Ø EPS-Wachstum 2 Jahre	105,82 %	Abstand GD200	30,08 %
EPS-Wachstum (TTM) negative Basis	511,58 %	Stabiles Kurswachstum 1 Jahr	-0,13 %
EPS-Wachstum Quartal (ggü. Vorjahr) negative Basis	340,63 %		
Finanzierbarkeit Wachstum:	3 / 3	Rote Flaggen:	1 / 1
Börsenwert / Verschuldung (Kapitalaufnahme-Fähigkeit)	5,12	Zu hohes KUV? (oberes Dezil)	85
Umsatz / Verschuldung (Verschuldung kontrollierbar)	11,81		
Rule-of-40 TTM	134,97 %		

Cross Country Healthcare, Inc. engages in the provision of healthcare staffing and workforce management solutions. It operates through the following segments: Nurse and Allied Staffing, Physician Staffing, and Search. The Nurse and Allied Staffing segment provides workforce solutions and traditional staffing, including temporary and permanent placement of travel nurses and allied professionals, branch-based local nurses, and allied staffing.

Rang 2	Casey's General Stores 885039 CASY Consumer Cyclical / Specialty Retail	203,02 -0,62 % 30.09. 21:57	
15 / 15			
Wachstum:	6 / 6	Trend:	
Umsatzwachstum (TTM)	45,39 %	Performance 3 Monate	15,35 %
Ø Umsatzwachstum 2 Jahre	26,36 %	Performance 12 Monate	14,94 %
Umsatzwachstum Quartal (ggü. Vorjahr)	40,00 %	Abstand 52-Wochenhoch	3,88 %
Ø EPS-Wachstum 2 Jahre	13,14 %	Abstand GD200	8,66 %
EPS-Wachstum (TTM) negative Basis	19,79 %	Stabiles Kurswachstum 1 Jahr	57,12 %
EPS-Wachstum Quartal (ggü. Vorjahr) negative Basis	28,04 %		
Finanzierbarkeit Wachstum:	3 / 3	Rote Flaggen:	1 / 1
Börsenwert / Verschuldung (Kapitalaufnahme-Fähigkeit)	4,79	Zu hohes KUV? (oberes Dezil)	86
Umsatz / Verschuldung (Verschuldung kontrollierbar)	8,50		
Rule-of-40 TTM	47,59 %		

Casey's General Stores, Inc. engages in the management and operation of convenience stores and gasoline stations. It provides self-service gasoline, a wide selection of grocery items and an array of freshly prepared food items. The firm offers food, beverages, tobacco products, health and beauty aids, automotive products, and other non-food items. The company was founded by Donald F. Lamberti in 1959 and is headquartered in Ankeny, IA.

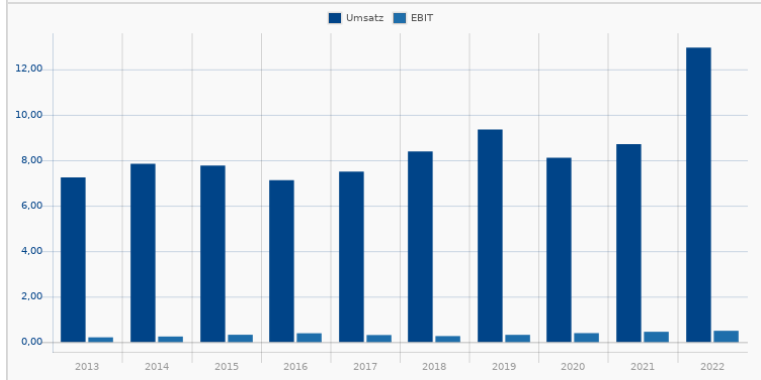
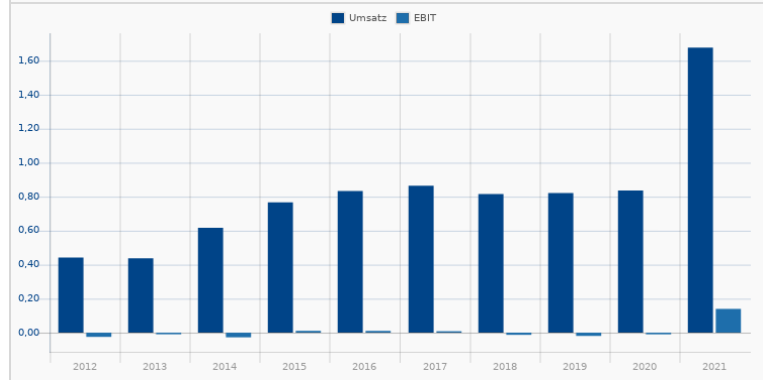
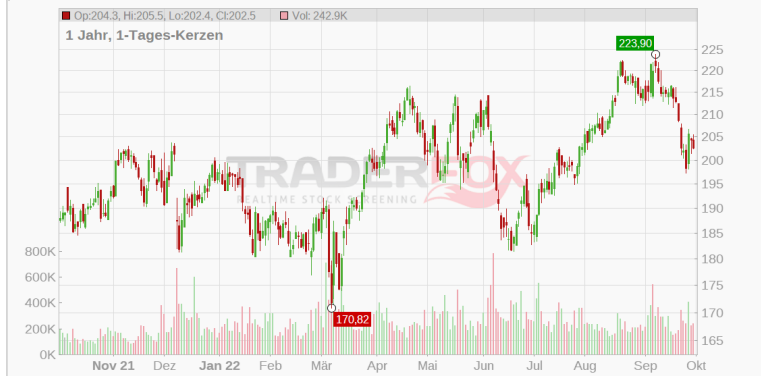

Rang 3 **OCI N.V.** **37,68**
A1W4QF | OIC **+1,84 %**
 Basic Materials / Specialty Chemicals 30.09. 21:59

15 / 15

Wachstum: 6 / 6 Trend: 5 / 5

- Umsatzwachstum (TTM) 104,15 %
- Ø Umsatzwachstum 2 Jahre 44,37 %
- Umsatzwachstum Quartal (ggü. Vorjahr) 95,34 %
- Ø EPS-Wachstum 2 Jahre 92,39 %
- EPS-Wachstum (TTM) negative Basis 701,81 %
- EPS-Wachstum Quartal (ggü. Vorjahr) negative Basis 225,54 %

Finanzierbarkeit Wachstum: 3 / 3 Rote Flaggen: 1 / 1

- Börsenwert / Verschuldung (Kapitalaufnahme-Fähigkeit) 2,55
- Umsatz / Verschuldung (Verschuldung kontrollierbar) 2,90
- Rule-of-40 TTM 122,18 %

Performance 3 Monate 16,85 %
Performance 12 Monate 46,43 %
Abstand 52-Wochenhoch 10,56 %
Abstand GD200 20,04 %
Stabiles Kurswachstum 1 Jahr 83,09 %

Zu hohes KUV? (oberes Dezil) 61

OCI N.V. mit Hauptsitz in den Niederlanden ist in der Produktion von auf Erdgas basierenden Düngemitteln und Chemikalien tätig. Die Unternehmensgruppe produziert Stickstoffdünger und Industriechemikalien wie unter anderem wasserfreies Ammoniak, körnige Harnstoffe, Harnstoffammonium, Nitrat (HAN), Calcium, Ammoniumnitrat (CAN), Methanol und Melamin für Agrarunternehmen und industrielle Kunden.

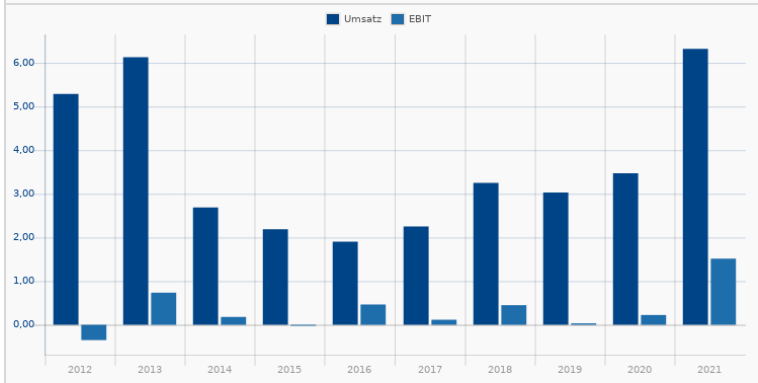

Rang 4 **Aixtron SE** **24,64**
A0WMPJ | AIXA **+0,31 %**
 Technology / Semiconductor Equipment & Materials 30.09. 21:59

15 / 15

Wachstum: 6 / 6 Trend: 5 / 5

- Umsatzwachstum (TTM) 73,69 %
- Ø Umsatzwachstum 2 Jahre 28,54 %
- Umsatzwachstum Quartal (ggü. Vorjahr) 51,41 %
- Ø EPS-Wachstum 2 Jahre 71,20 %
- EPS-Wachstum (TTM) negative Basis 155,00 %
- EPS-Wachstum Quartal (ggü. Vorjahr) negative Basis 128,57 %

Finanzierbarkeit Wachstum: 3 / 3 Rote Flaggen: 1 / 1

- Börsenwert / Verschuldung (Kapitalaufnahme-Fähigkeit) 0,00
- Umsatz / Verschuldung (Verschuldung kontrollierbar) 0,00
- Rule-of-40 TTM 81,70 %

Performance 3 Monate 4,92 %
Performance 12 Monate 11,11 %
Abstand 52-Wochenhoch 14,44 %
Abstand GD200 10,57 %
Stabiles Kurswachstum 1 Jahr 64,94 %

Zu hohes KUV? (oberes Dezil) 11

Die AIXTRON SE ist ein führender Anbieter von Depositionsanlagen für die Halbleiterindustrie. Das Unternehmen wurde 1983 gegründet und hat seinen Sitz in Herzogenrath sowie Niederlassungen und Repräsentanzen in Asien, den USA und Europa.

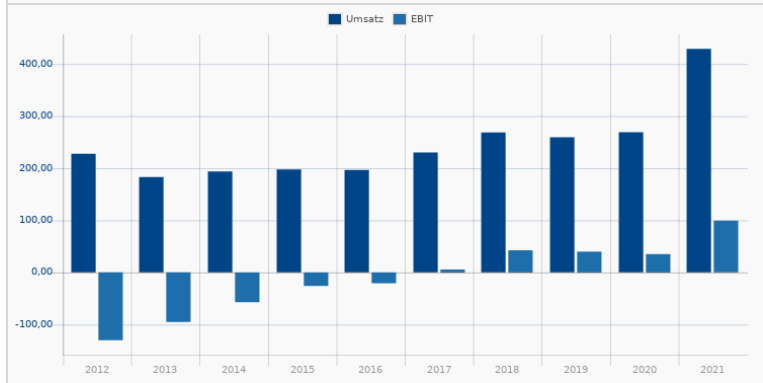

Palomar Holdings
A2PHB6 | PLMR
 Financial Services / Insurance - Property & Casualty

Rang **5**
15 / 15

83,72
 -2,57 %
 30.09. 22:49

Wachstum: **6 / 6** **Trend:** **5 / 5**

- Umsatzwachstum (TTM) 53,72 %
- Ø Umsatzwachstum 2 Jahre 47,89 %
- Umsatzwachstum Quartal (ggü. Vorjahr) 38,02 %
- Ø EPS-Wachstum 2 Jahre 91,66 %
- EPS-Wachstum (TTM) negative Basis 311,36 %
- EPS-Wachstum Quartal (ggü. Vorjahr) negative Basis 20,83 %

Finanzierbarkeit Wachstum: **3 / 3** **Rote Flaggen:** **1 / 1**

- Börsenwert / Verschuldung (Kapitalaufnahme-Fähigkeit) 92,62
- Umsatz / Verschuldung (Verschuldung kontrollierbar) 12,98
- Rule-of-40 TTM 85,94 %

Performance 3 Monate 38,18 %
 Performance 12 Monate -0,34 %
 Abstand 52-Wochenhoch 13,31 %
 Abstand GD200 34,29 %
 Stabiles Kurswachstum 1 Jahr -20,76 %

Zu hohes KUV? (oberes Dezil) 17

Mueller Industries
887240 | MLI
 Industrials / Metal Fabrication

Rang **6**
15 / 15

59,44
 +0,12 %
 30.09. 22:49

Wachstum: **6 / 6** **Trend:** **5 / 5**

- Umsatzwachstum (TTM) 31,13 %
- Ø Umsatzwachstum 2 Jahre 24,53 %
- Umsatzwachstum Quartal (ggü. Vorjahr) 13,57 %
- Ø EPS-Wachstum 2 Jahre 114,91 %
- EPS-Wachstum (TTM) negative Basis 162,44 %
- EPS-Wachstum Quartal (ggü. Vorjahr) negative Basis 89,74 %

Finanzierbarkeit Wachstum: **3 / 3** **Rote Flaggen:** **1 / 1**

- Börsenwert / Verschuldung (Kapitalaufnahme-Fähigkeit) 145,45
- Umsatz / Verschuldung (Verschuldung kontrollierbar) 171,73
- Rule-of-40 TTM 35,79 %

Performance 3 Monate 13,59 %
 Performance 12 Monate 51,47 %
 Abstand 52-Wochenhoch 13,07 %
 Abstand GD200 6,10 %
 Stabiles Kurswachstum 1 Jahr 57,86 %

Zu hohes KUV? (oberes Dezil) 79

Palomar Holdings, Inc. operates as an insurance holding company. It focuses on the residential and commercial earthquake markets in earthquake-exposed states such as California, Oregon, Washington, and states with exposure to the New Madrid Seismic Zone. The firm offers property and casualty insurance. The company was founded on October 4, 2013 and is headquartered in La Jolla, CA.

Mueller Industries, Inc. engages in the manufacture of copper, brass, aluminum, and plastic products. It operates through the following segments: Piping Systems, Industrial Metals, and Climate. The Piping Systems segment consists of domestic piping systems group, Canadian operations, European operations, trading group, Jiangsu Mueller-Xingrong Copper Industries Limited, and Jungwoo Metal Ind. Co., LTD.

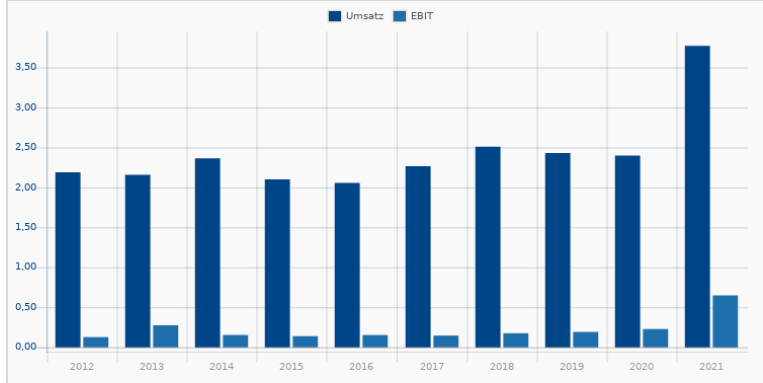
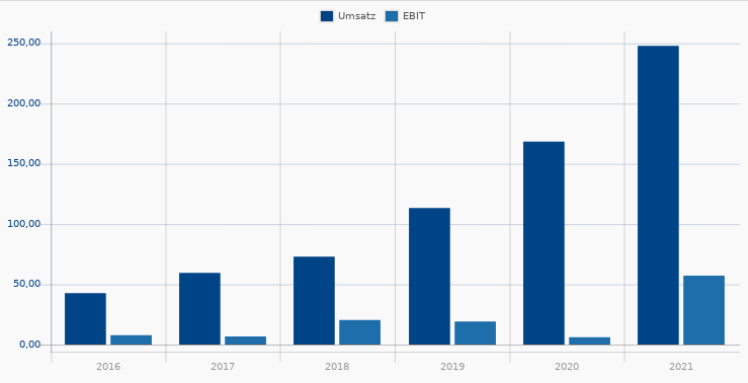

Harmonic Inc.
 895791 | HLIT
 Technology / Communication Equipment

Rang: 7
 14 / 15

13,08
 +3,17 %
 30.09. 21:59

Wachstum: 5 / 6 **Trend:** 5 / 5

- Umsatzwachstum (TTM) 30,03 %
- Ø Umsatzwachstum 2 Jahre 12,20 %
- Umsatzwachstum Quartal (ggü. Vorjahr) 38,78 %
- Ø EPS-Wachstum 2 Jahre 96,40 %
- EPS-Wachstum (TTM) negative Basis
- EPS-Wachstum Quartal (ggü. Vorjahr) negative Basis 800,00 %

Finanzierbarkeit Wachstum: 3 / 3 **Rote Flaggen:** 1 / 1

- Börsenwert / Verschuldung (Kapitalaufnahme-Fähigkeit) 6,18
- Umsatz / Verschuldung (Verschuldung kontrollierbar) 2,94
- Rule-of-40 TTM 25,75 %

Performance 3 Monate 34,35 %
 Performance 12 Monate 34,20 %
 Abstand 52-Wochenhoch 3,80 %
 Abstand GD200 18,64 %
 Stabiles Kurswachstum 1 Jahr 8,21 %

Harmonic, Inc. engages in the development and sale of video delivery software, products, system solutions, and services. It operates through the Video and Cable Access segments. The Video segment sells video processing and production and playout services to cable operators, satellite and telecommunications pay-TV service providers, and broadcast and media companies. The Cable Access segment offers solutions to cable operators.

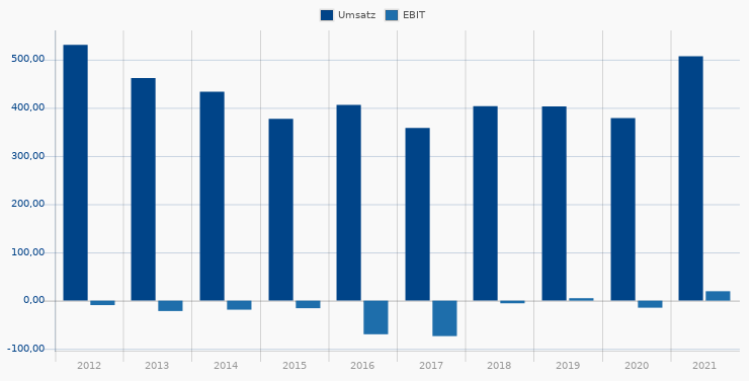

DCP Midstream LP
 AOHMVE | DCP
 Energy / Oil & Gas Midstream

Rang: 8
 14 / 15

37,57
 +0,56 %
 30.09. 23:05

Wachstum: 6 / 6 **Trend:** 5 / 5

- Umsatzwachstum (TTM) 79,42 %
- Ø Umsatzwachstum 2 Jahre 18,50 %
- Umsatzwachstum Quartal (ggü. Vorjahr) 104,75 %
- Ø EPS-Wachstum 2 Jahre 87,46 %
- EPS-Wachstum (TTM) negative Basis 381,82 %
- EPS-Wachstum Quartal (ggü. Vorjahr) negative Basis 904,55 %

Finanzierbarkeit Wachstum: 2 / 3 **Rote Flaggen:** 1 / 1

- Börsenwert / Verschuldung (Kapitalaufnahme-Fähigkeit) 1,51
- Umsatz / Verschuldung (Verschuldung kontrollierbar) 2,67
- Rule-of-40 TTM 83,18 %

Performance 3 Monate 14,12 %
 Performance 12 Monate 47,45 %
 Abstand 52-Wochenhoch 4,12 %
 Abstand GD200 17,19 %
 Stabiles Kurswachstum 1 Jahr 63,21 %

DCP Midstream LP engages in the business of gathering, compressing, treating, processing, transporting, storing and selling natural gas. It operates through three segments: Gathering & Processing powerhouse, Logistics & Marketing, and Growth Projects. The Gathering & Processing powerhouse segment engages in gathering and processing of raw gas to make it marketable.

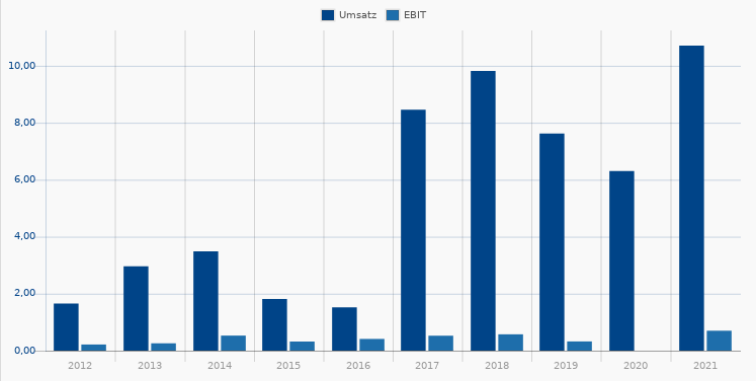
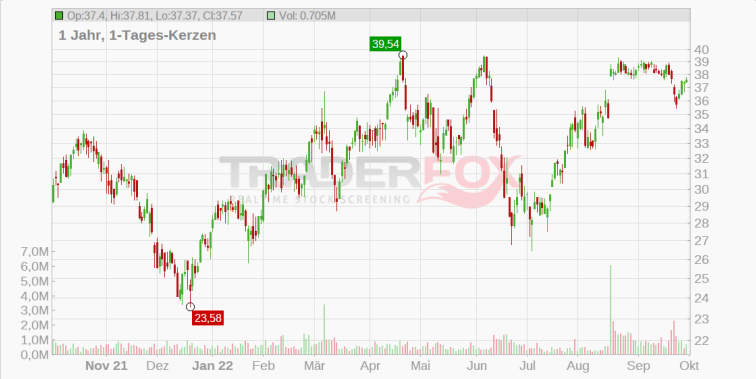

Vertex Pharmaceuticals Inc.
 882807 | VRTX
 Healthcare / Biotechnology

Rang **9**
14 / 15

289,43
 -1,15 %
 30.09. 21:59

Wachstum: **5 / 6** **Trend:** **5 / 5**

- Umsatzwachstum (TTM) 24,94 %
- Ø Umsatzwachstum 2 Jahre 34,89 %
- Umsatzwachstum Quartal (ggü. Vorjahr) 22,46 %
- Ø EPS-Wachstum 2 Jahre 40,88 %
- EPS-Wachstum (TTM) negative Basis 62,92 %
- EPS-Wachstum Quartal (ggü. Vorjahr) negative Basis 1.119,23 %

Finanzierbarkeit Wachstum: **3 / 3** **Rote Flaggen:** **1 / 1**

- Börsenwert / Verschuldung (Kapitalaufnahme-Fähigkeit) 86,14
- Umsatz / Verschuldung (Verschuldung kontrollierbar) 9,86
- Rule-of-40 TTM 46,83 %

Performance 3 Monate 12,23 %
 Performance 12 Monate 53,14 %
 Abstand 52-Wochenhoch 7,00 %
 Abstand GD200 10,20 %
 Stabiles Kurswachstum 1 Jahr 94,26 %

Zu hohes KUV? (oberes Dezil) 14

Vertex Pharmaceuticals Inc. ist ein globales Biotech-Unternehmen, das sich der Entdeckung und Entwicklung kleinmolekularer Arzneimittel zur Behandlung von schweren Erkrankungen verschrieben hat. Die Strategie des Unternehmens besteht aus der Vermarktung seiner Produkte sowohl unabhängig als auch gemeinsam mit führenden Pharmakonzernen.

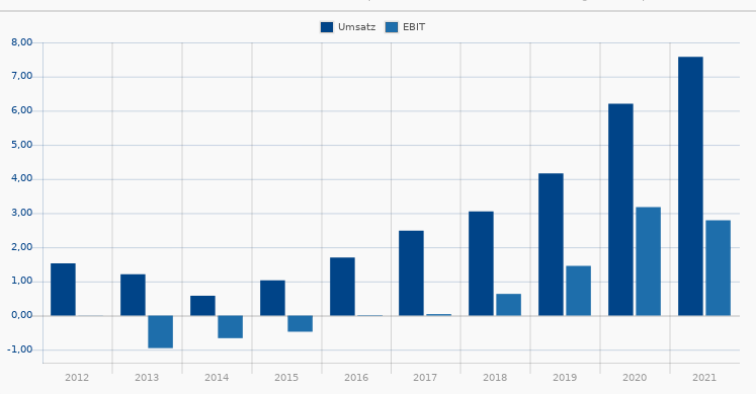

CSW Industrials
 A140CD | CSWI
 Industrials / Specialty Industrial Machinery

Rang **10**
15 / 15

119,80
 -0,75 %
 30.09. 22:49

Wachstum: **6 / 6** **Trend:** **5 / 5**

- Umsatzwachstum (TTM) 35,87 %
- Ø Umsatzwachstum 2 Jahre 27,41 %
- Umsatzwachstum Quartal (ggü. Vorjahr) 23,98 %
- Ø EPS-Wachstum 2 Jahre 17,49 %
- EPS-Wachstum (TTM) negative Basis 49,37 %
- EPS-Wachstum Quartal (ggü. Vorjahr) negative Basis 46,88 %

Finanzierbarkeit Wachstum: **3 / 3** **Rote Flaggen:** **1 / 1**

- Börsenwert / Verschuldung (Kapitalaufnahme-Fähigkeit) 7,09
- Umsatz / Verschuldung (Verschuldung kontrollierbar) 2,43
- Rule-of-40 TTM 34,76 %

Performance 3 Monate 21,72 %
 Performance 12 Monate 3,78 %
 Abstand 52-Wochenhoch 13,54 %
 Abstand GD200 8,82 %
 Stabiles Kurswachstum 1 Jahr -39,88 %

Zu hohes KUV? (oberes Dezil) 45

CSW Industrials, Inc. provides performance solutions to customers. It operates through the Industrial Products and Specialty Chemicals segments. The Industrial products segment manufactures specialty mechanical products; fire and smoke protection products; architecturally-specified building products; and storage, filtration and application equipment.

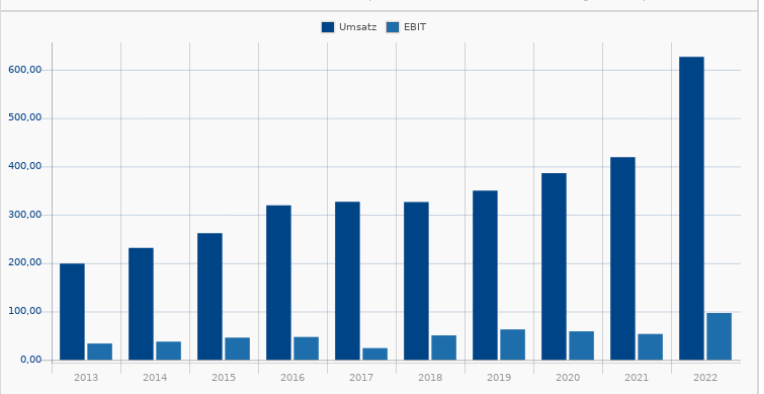

Rang 11	NAPCO Security Technologies 877793 NSSC Industrials / Security & Protection Services	29,08 -1,02 % 30.09. 23:00
14 / 15		
Wachstum:	5 / 6 Trend:	5 / 5
✗ Umsatzwachstum (TTM) 25,92 %	✓ Performance 3 Monate 50,65 %	
✓ Ø Umsatzwachstum 2 Jahre 19,02 %	✓ Performance 12 Monate 41,21 %	
✓ Umsatzwachstum Quartal (ggü. Vorjahr) 22,02 %	✓ Abstand 52-Wochenhoch 3,88 %	
✓ Ø EPS-Wachstum 2 Jahre 51,80 %	✓ Abstand GD200 36,33 %	
✓ EPS-Wachstum (TTM) negative Basis 33,33 %	✓ Stabiles Kurswachstum 1 Jahr 14,82 %	
✓ EPS-Wachstum Quartal (ggü. Vorjahr) negative Basis 55,56 %		
Finanzierbarkeit Wachstum:	3 / 3 Rote Flaggen:	1 / 1
✓ Börsenwert / Verschuldung (Kapitalaufnahme-Fähigkeit) 156,46	➔ Zu hohes KUV? (oberes Dezil) 19	
✓ Umsatz / Verschuldung (Verschuldung kontrollierbar) 20,32		
✓ Rule-of-40 TTM 28,07 %		

Napco Security Technologies, Inc. engages in the development, manufacture, and distribution of security products. It operates through Domestic and Foreign geographical segments. Its products include access control systems, door security products, intrusion and fire alarm systems, video surveillance products, and cellular communications services. The company was founded in 1969 and is headquartered in Amityville, NY.

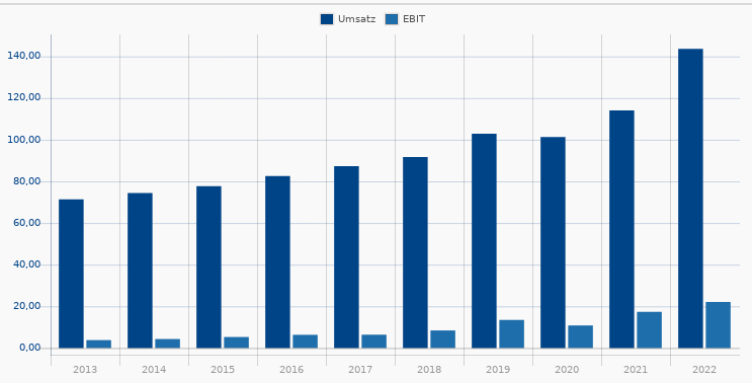
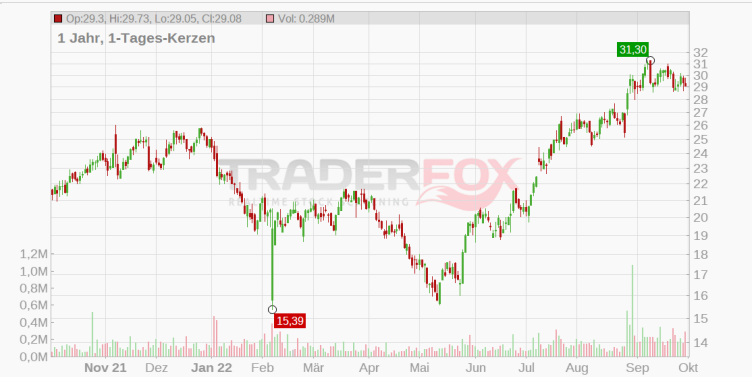

Rang 12	Denbury Inc. DEN Energy / Oil & Gas E&P	86,42 +2,89 % 30.09. 21:59
14 / 15		
Wachstum:	5 / 6 Trend:	5 / 5
✓ Umsatzwachstum (TTM) 70,31 %	✓ Performance 3 Monate 14,89 %	
✗ Ø Umsatzwachstum 2 Jahre -0,70 %	✓ Performance 12 Monate 15,95 %	
✓ Umsatzwachstum Quartal (ggü. Vorjahr) 60,10 %	✓ Abstand 52-Wochenhoch 12,60 %	
✓ Ø EPS-Wachstum 2 Jahre 52,98 %	✓ Abstand GD200 11,11 %	
✓ EPS-Wachstum (TTM) negative Basis 225,45 %	✓ Stabiles Kurswachstum 1 Jahr -13,54 %	
✓ EPS-Wachstum Quartal (ggü. Vorjahr) negative Basis 297,37 %		
Finanzierbarkeit Wachstum:	3 / 3 Rote Flaggen:	1 / 1
✓ Börsenwert / Verschuldung (Kapitalaufnahme-Fähigkeit) 63,50	➔ Zu hohes KUV? (oberes Dezil) 43	
✓ Umsatz / Verschuldung (Verschuldung kontrollierbar) 24,59		
✓ Rule-of-40 TTM 69,10 %		

Denbury Inc. ist ein unabhängiger Energiekonzern. Das US-amerikanische Unternehmen operiert auf dem Öl- und Gasmarkt und gehört dabei zu den größten Anbietern in den US-Bundesstaaten Mississippi und Montana. Außerdem betreibt der Konzern eines der größten CO2-Reservate östlich des Mississippi und agiert innerhalb zahlreicher kleinerer Standorte entlang der US-amerikanischen Golfküste.

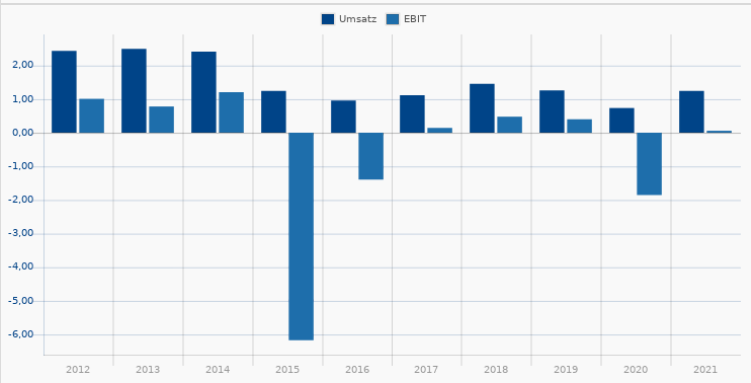

Rang 13	Molina Healthcare Inc. 157781 MOH Healthcare / Healthcare Plans	330,00 -0,33 % 30.09. 21:59
14 / 15		
Wachstum:	5 / 6 Trend:	5 / 5
✓ Umsatzwachstum (TTM) 28,40 %	✓ Performance 3 Monate 31,26 %	
✓ Ø Umsatzwachstum 2 Jahre 28,46 %	✓ Performance 12 Monate 22,34 %	
✓ Umsatzwachstum Quartal (ggü. Vorjahr) 18,44 %	✓ Abstand 52-Wochenhoch 5,40 %	
✗ Ø EPS-Wachstum 2 Jahre -1,92 %	✓ Abstand GD200 10,47 %	
✓ EPS-Wachstum (TTM) negative Basis 19,72 %	✓ Stabiles Kurswachstum 1 Jahr 38,30 %	
✓ EPS-Wachstum Quartal (ggü. Vorjahr) negative Basis 34,06 %		
Finanzierbarkeit Wachstum:	3 / 3 Rote Flaggen:	1 / 1
✓ Börsenwert / Verschuldung (Kapitalaufnahme-Fähigkeit) 8,29	➔ Zu hohes KUV? (oberes Dezil) 84	
✓ Umsatz / Verschuldung (Verschuldung kontrollierbar) 12,66		
✓ Rule-of-40 TTM 31,43 %		

Molina Healthcare ist ein in den USA führender Anbieter von Programmen und Dienstleistungen im Bereich der Gesundheitspflege. Das 1980 gegründete Unternehmen arbeitet mit dem amerikanischen Gesundheitsfürsorgeprogramm Medicaid sowie dem US-bundesstaatlichen Krankenversicherer Medicare zusammen und hilft mehreren Millionen Mitgliedern, die auf staatliche Krankenunterstützung angewiesen sind.

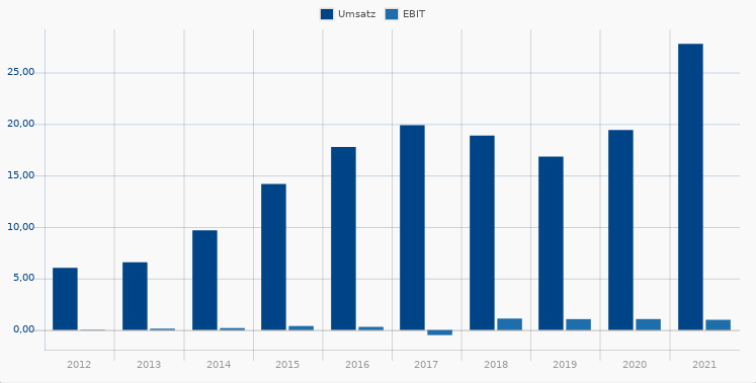

Rang 14	UPM Kymmene Corp. 881026 RPL Basic Materials / Paper & Paper Products	32,150 € +1,80 % 30.09. 21:59
14 / 15		
Wachstum:	5 / 6 Trend:	5 / 5
✓ Umsatzwachstum (TTM) 16,20 %	✓ Performance 3 Monate 11,77 %	
✗ Ø Umsatzwachstum 2 Jahre -2,09 %	✓ Performance 12 Monate 13,37 %	
✓ Umsatzwachstum Quartal (ggü. Vorjahr) 7,47 %	✓ Abstand 52-Wochenhoch 2,33 %	
✓ Ø EPS-Wachstum 2 Jahre 10,05 %	✓ Abstand GD200 8,91 %	
✓ EPS-Wachstum (TTM) negative Basis 70,07 %	✓ Stabiles Kurswachstum 1 Jahr 5,34 %	
✓ EPS-Wachstum Quartal (ggü. Vorjahr) negative Basis 17,78 %		
Finanzierbarkeit Wachstum:	3 / 3 Rote Flaggen:	1 / 1
✓ Börsenwert / Verschuldung (Kapitalaufnahme-Fähigkeit) 4,25	➔ Zu hohes KUV? (oberes Dezil) 52	
✓ Umsatz / Verschuldung (Verschuldung kontrollierbar) 2,37		
✓ Rule-of-40 TTM 12,38 %		

UPM-Kymmene Oyj ist ein finnischer Hersteller von Papier-, Zellstoff- und Holzprodukten und zählt weltweit zu den führenden Forst- und Papierunternehmen. Spezialisiert ist die Gesellschaft dabei auf Magazin- und Zeitungsdruckpapiere, Fein- und Spezialpapiere, Etiketten und Aufkleber, Furnier- und Sperrholzprodukte sowie Veredelungs- und Holzprodukte für Innen- und Außenräume.

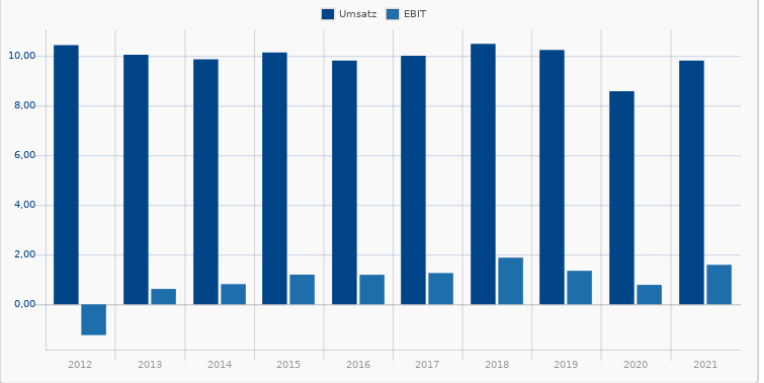
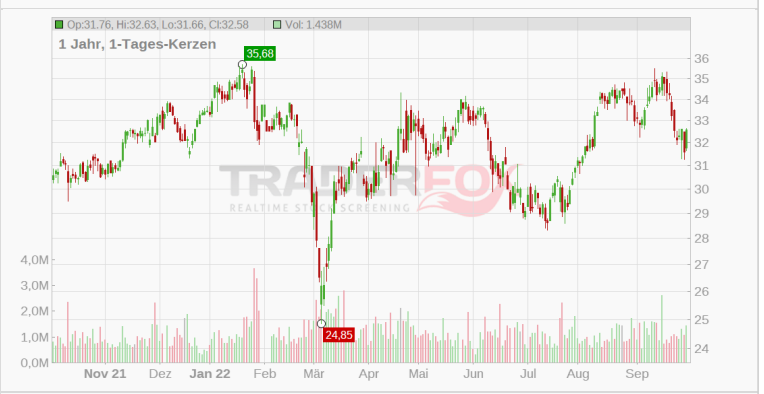

MGP Ingredients Inc.
A1JSBW | MGPI
 Basic Materials / Agricultural Inputs

Rang **15** / 15
 106,40
 +2,32 %
 30.09. 21:57

Wachstum: **5 / 6** **Trend:** **5 / 5**

- Umsatzwachstum (TTM) 50,61 %
- Ø Umsatzwachstum 2 Jahre 31,44 %
- Umsatzwachstum Quartal (ggü. Vorjahr) 11,46 %
- Ø EPS-Wachstum 2 Jahre 38,75 %
- EPS-Wachstum (TTM) negative Basis 72,35 %
- EPS-Wachstum Quartal (ggü. Vorjahr) negative Basis 26,37 %

Finanzierbarkeit Wachstum: **3 / 3** **Rote Flaggen:** **1 / 1**

- Börsenwert / Verschuldung (Kapitalaufnahme-Fähigkeit) 9,86
- Umsatz / Verschuldung (Verschuldung kontrollierbar) 3,00
- Rule-of-40 TTM 53,19 %

Performance 3 Monate 15,24 %
 Performance 12 Monate 73,46 %
 Abstand 52-Wochenhoch 6,22 %
 Abstand GD200 18,26 %
 Stabiles Kurswachstum 1 Jahr 93,68 %

Zu hohes KUV? (oberes Dezil) 37

MGP Ingredients, Inc. engages in the manufacture and trade of food, beverage, specialty wheat protein, and starch food ingredients. It operates through the following segments: Distillery Products and Ingredient Solutions. The Distillery Products segment consists of food grade alcohol and distillery co-products, such as distillers feed and fuel grade alcohol.

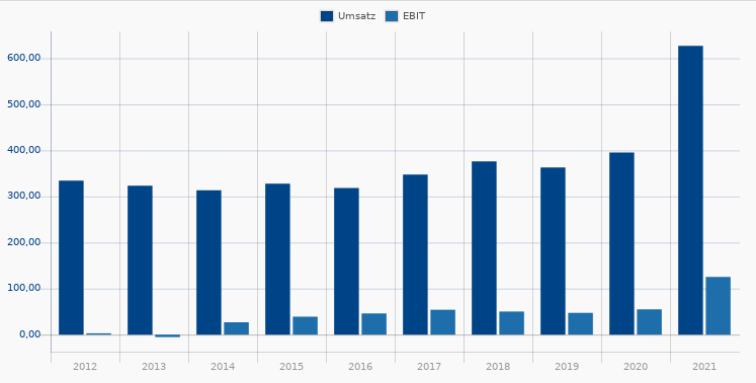

Advanced Drainage Systems Inc.
A117FL | WMS
 Consumer Cyclical / Rubber & Plastics

Rang **16** / 15
 124,46
 +1,20 %
 30.09. 21:59

Wachstum: **6 / 6** **Trend:** **5 / 5**

- Umsatzwachstum (TTM) 40,62 %
- Ø Umsatzwachstum 2 Jahre 28,63 %
- Umsatzwachstum Quartal (ggü. Vorjahr) 36,59 %
- Ø EPS-Wachstum 2 Jahre 73,29 %
- EPS-Wachstum (TTM) negative Basis 69,63 %
- EPS-Wachstum Quartal (ggü. Vorjahr) negative Basis 152,81 %

Finanzierbarkeit Wachstum: **3 / 3** **Rote Flaggen:** **1 / 1**

- Börsenwert / Verschuldung (Kapitalaufnahme-Fähigkeit) 8,55
- Umsatz / Verschuldung (Verschuldung kontrollierbar) 2,29
- Rule-of-40 TTM 47,66 %

Performance 3 Monate 44,42 %
 Performance 12 Monate 24,99 %
 Abstand 52-Wochenhoch 12,36 %
 Abstand GD200 15,16 %
 Stabiles Kurswachstum 1 Jahr -5,68 %

Zu hohes KUV? (oberes Dezil) 35

Advanced Drainage Systems, Inc. engages in the manufacture of thermoplastic corrugated pipe which provides suite of water management products and drainage solutions for use in the construction and infrastructure marketplace. It operates through the Domestic and International segments. The Domestic segment focuses on the manufacture and sale of products throughout the United States.

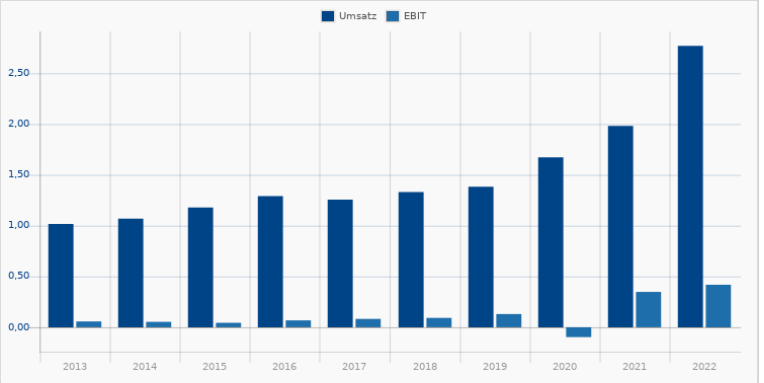
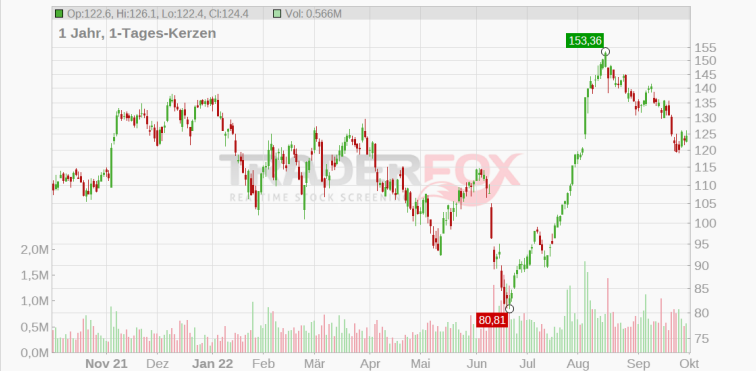

Rang 17 **Texas Roadhouse Inc.** **87,18**
AODKNQ | TXRH **-2,07 %**
 Consumer Cyclical / Restaurants 30.09. 21:59

14 / 15

Wachstum: **4 / 6** **Trend:** **5 / 5**

- ✗ Umsatzwachstum (TTM) 27,22 % ✓ Performance 3 Monate 23,60 %
- ✗ Ø Umsatzwachstum 2 Jahre 12,11 % ✓ Performance 12 Monate 1,60 %
- ✓ Umsatzwachstum Quartal (ggü. Vorjahr) 14,00 % ✓ Abstand 52-Wochenhoch 6,93 %
- ✓ Ø EPS-Wachstum 2 Jahre 19,38 % ✓ Abstand GD200 7,96 %
- ✓ EPS-Wachstum (TTM) negative Basis 35,93 % ✓ Stabiles Kurswachstum 1 Jahr -35,49 %
- ✓ EPS-Wachstum Quartal (ggü. Vorjahr) negative Basis -0,93 %

Finanzierbarkeit Wachstum: **3 / 3** **Rote Flaggen:** **1 / 1**

- ✓ Börsenwert / Verschuldung (Kapitalaufnahme-Fähigkeit) 8,01 Zu hohes KUV? (oberes Dezil) 62
- ✓ Umsatz / Verschuldung (Verschuldung kontrollierbar) 4,99
- ✓ Rule-of-40 TTM 32,36 %

Texas Roadhouse, Inc. is a full-service, casual dining restaurant chain, which offers assorted seasoned and aged steaks hand-cut daily on the premises and cooked to order over open gas-fired grills. It operates restaurants under the Texas Roadhouse and Aspen Creek names. The firm also offers its guests a selection of ribs, fish, seafood, chicken, pork chops, pulled pork and vegetable plates, an assortment of hamburgers, salads and sandwiches.

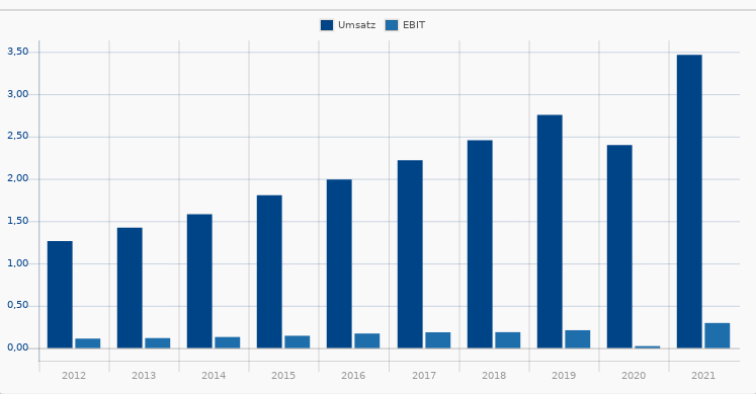

Rang 18 **Clearfield Inc.** **104,92**
AONAKY | CLFD **+6,42 %**
 Technology / Communication Equipment 30.09. 21:57

15 / 15

Wachstum: **6 / 6** **Trend:** **5 / 5**

- ✓ Umsatzwachstum (TTM) 79,99 % ✓ Performance 3 Monate 59,00 %
- ✓ Ø Umsatzwachstum 2 Jahre 28,66 % ✓ Performance 12 Monate 112,58 %
- ✓ Umsatzwachstum Quartal (ggü. Vorjahr) 83,94 % ✓ Abstand 52-Wochenhoch 29,64 %
- ✓ Ø EPS-Wachstum 2 Jahre 108,64 % ✓ Abstand GD200 26,95 %
- ✓ EPS-Wachstum (TTM) negative Basis 150,00 % ✓ Stabiles Kurswachstum 1 Jahr 63,18 %
- ✓ EPS-Wachstum Quartal (ggü. Vorjahr) negative Basis 111,36 %

Finanzierbarkeit Wachstum: **3 / 3** **Rote Flaggen:** **1 / 1**

- ✓ Börsenwert / Verschuldung (Kapitalaufnahme-Fähigkeit) 94,84 Zu hohes KUV? (oberes Dezil) 16
- ✓ Umsatz / Verschuldung (Verschuldung kontrollierbar) 16,68
- ✓ Rule-of-40 TTM 80,08 %

Clearfield, Inc. designs, manufactures, and distributes fiber optic management, protection and delivery products for communications networks. The firm's products include fiber cabinets, patch cards, assemblies, cassettes, frames, panels, microduct, terminals, vaults, wall boxes, and box enclosures. It offers its products under the Clearview brand. The company was founded in 1979 and is headquartered in Brooklyn Park, MN.

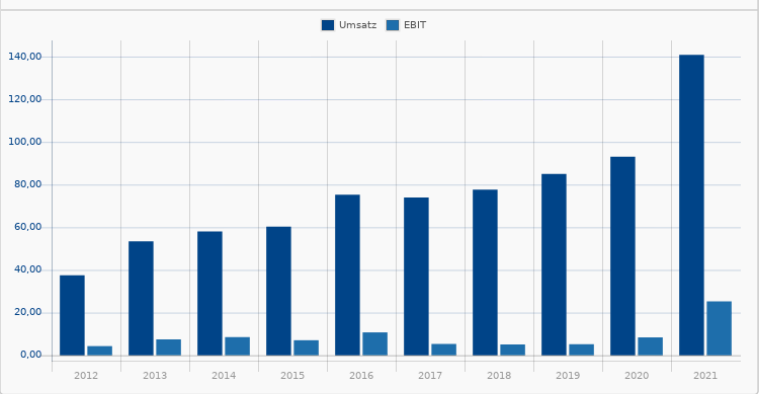

Rang 19	CF Industries Holdings Inc. A0ES9N CF Basic Materials / Agricultural Inputs	96,44 -0,64 % 30.09. 21:59
15 / 15		
Wachstum:	6 / 6 Trend:	5 / 5
✓ Umsatzwachstum (TTM) 121,57 %	✓ Performance 3 Monate 11,54 %	
✓ Ø Umsatzwachstum 2 Jahre 19,35 %	✓ Performance 12 Monate 109,63 %	
✓ Umsatzwachstum Quartal (ggü. Vorjahr) 113,41 %	✓ Abstand 52-Wochenhoch 14,13 %	
✓ Ø EPS-Wachstum 2 Jahre 38,07 %	✓ Abstand GD200 15,60 %	
✓ EPS-Wachstum (TTM) negative Basis 480,57 %	✓ Stabiles Kurswachstum 1 Jahr 86,85 %	
✓ EPS-Wachstum Quartal (ggü. Vorjahr) negative Basis 390,35 %		
Finanzierbarkeit Wachstum:	3 / 3 Rote Flaggen:	1 / 1
✓ Börsenwert / Verschuldung (Kapitalaufnahme-Fähigkeit) 6,40	➔ Zu hohes KUV? (oberes Dezil) 45	
✓ Umsatz / Verschuldung (Verschuldung kontrollierbar) 3,18		
✓ Rule-of-40 TTM 146,34 %		

CF Industries Holdings, Inc. ist eine US-amerikanische Holdinggesellschaft, die zu den weltweit führenden Anbietern von Düngemitteln zählt. Das Portfolio des Unternehmens umfasst die Herstellung und den Vertrieb von Stickstoff- sowie Phosphatdünger. Der Konzern produziert Ammoniak, Harnstoffe, Ammoniumnitrat sowie verschiedene Nitratlösungen. Hinzu kommen Diesel, DEF und eine Wasser-Ammoniaklösung, Di- und Monoammoniumphosphat.

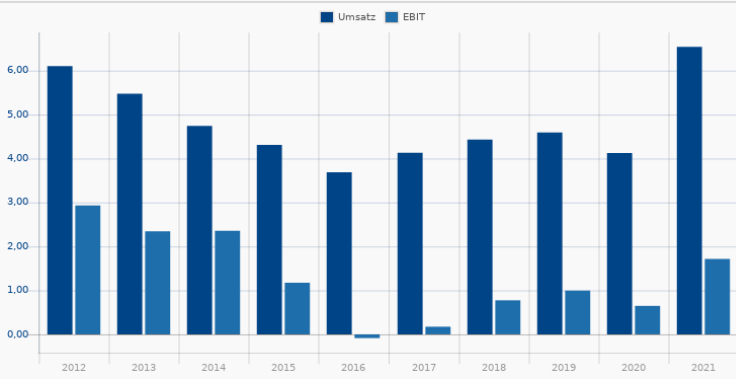
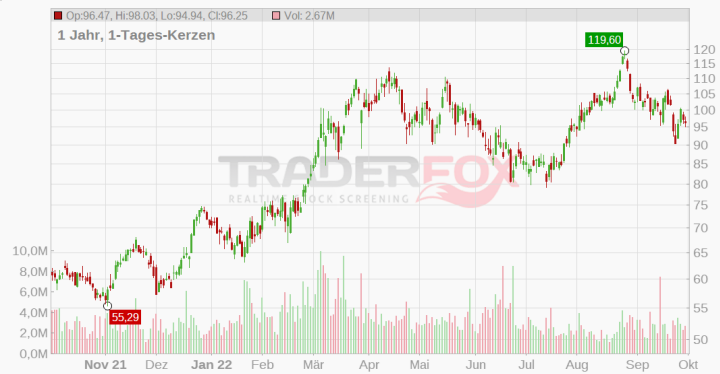

Rang 20	Comfort Systems USA Inc. 907784 FIX Industrials / Engineering & Construction	97,66 +0,90 % 30.09. 21:59
14 / 15		
Wachstum:	5 / 6 Trend:	5 / 5
✓ Umsatzwachstum (TTM) 28,48 %	✓ Performance 3 Monate 20,74 %	
✗ Ø Umsatzwachstum 2 Jahre 8,41 %	✓ Performance 12 Monate 46,47 %	
✓ Umsatzwachstum Quartal (ggü. Vorjahr) 42,59 %	✓ Abstand 52-Wochenhoch 7,10 %	
✓ Ø EPS-Wachstum 2 Jahre 12,88 %	✓ Abstand GD200 10,57 %	
✓ EPS-Wachstum (TTM) negative Basis 40,57 %	✓ Stabiles Kurswachstum 1 Jahr 32,29 %	
✓ EPS-Wachstum Quartal (ggü. Vorjahr) negative Basis 28,57 %		
Finanzierbarkeit Wachstum:	3 / 3 Rote Flaggen:	1 / 1
✓ Börsenwert / Verschuldung (Kapitalaufnahme-Fähigkeit) 6,99	➔ Zu hohes KUV? (oberes Dezil) 73	
✓ Umsatz / Verschuldung (Verschuldung kontrollierbar) 6,92		
✓ Rule-of-40 TTM 30,63 %		

Comfort Systems USA, Inc. engages in the provision of mechanical and electrical contracting services. It operates through Mechanical Services, Electrical Services, and Corporate segments. The Mechanical Services segment includes heating, ventilation, and air conditioning systems, plumbing, piping, and controls, as well as off-site construction, monitoring, and fire protection.

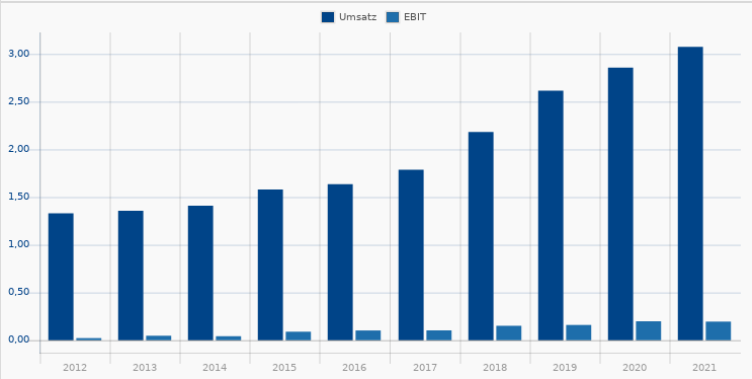
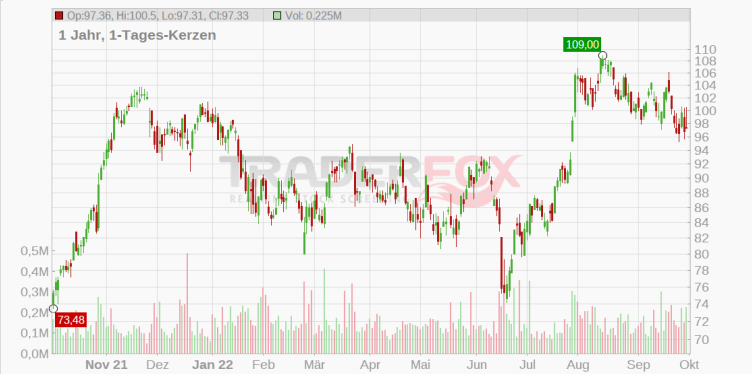

Rang 21	Cal-Maine Foods Inc. 907664 CALM	55,49 -5,42 % 30.09. 21:54
14 / 15	Consumer Defensive / Packaged Foods	

Wachstum: 5 / 6 **Trend:** 5 / 5

- Umsatzwachstum (TTM) 32,92 %
- Ø Umsatzwachstum 2 Jahre 14,67 %
- Umsatzwachstum Quartal (ggü. Vorjahr) 69,52 %
- Ø EPS-Wachstum 2 Jahre 168,03 %
- EPS-Wachstum (TTM) negative Basis 6.725,00 %
- EPS-Wachstum Quartal (ggü. Vorjahr) negative Basis 2.622,22 %

Finanzierbarkeit Wachstum: 3 / 3 **Rote Flaggen:** 1 / 1

- Börsenwert / Verschuldung (Kapitalaufnahme-Fähigkeit) 1.944,51
- Umsatz / Verschuldung (Verschuldung kontrollierbar) 1.242,59
- Rule-of-40 TTM 33,72 %

Performance 3 Monate 26,83 %
Performance 12 Monate 55,52 %
Abstand 52-Wochenhoch 4,48 %
Abstand GD200 19,65 %
Stabiles Kurswachstum 1 Jahr 89,83 %
Zu hohes KUV? (oberes Dezil) 66

Cal-Maine Foods, Inc. engages in the production, grading, packing, marketing, and distribution of fresh shell eggs. The firm operates farms, processing plants, hatcheries, feed mills, warehouses, offices and other properties. It markets shell eggs to national and regional grocery store chains, club stores, foodservice distributors, and egg product manufacturers. The company was founded by Fred R. Adams Jr.

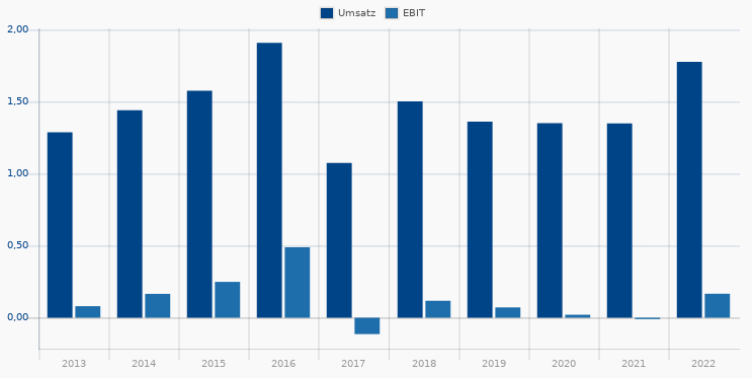

Rang 22	Novo-Nordisk AS A1XA8R NOVX	101,58 -0,80 % 30.09. 21:59
14 / 15	Healthcare / Biotechnology	

Wachstum: 5 / 6 **Trend:** 5 / 5

- Umsatzwachstum (TTM) 21,05 %
- Ø Umsatzwachstum 2 Jahre 7,42 %
- Umsatzwachstum Quartal (ggü. Vorjahr) 24,89 %
- Ø EPS-Wachstum 2 Jahre 12,56 %
- EPS-Wachstum (TTM) negative Basis 15,65 %
- EPS-Wachstum Quartal (ggü. Vorjahr) negative Basis 11,60 %

Finanzierbarkeit Wachstum: 3 / 3 **Rote Flaggen:** 1 / 1

- Börsenwert / Verschuldung (Kapitalaufnahme-Fähigkeit) 66,94
- Umsatz / Verschuldung (Verschuldung kontrollierbar) 6,18
- Rule-of-40 TTM 30,54 %

Performance 3 Monate -3,19 %
Performance 12 Monate 19,62 %
Abstand 52-Wochenhoch 12,05 %
Abstand GD200 1,51 %
Stabiles Kurswachstum 1 Jahr 67,25 %
Zu hohes KUV? (oberes Dezil) 16

Novo Nordisk ist ein dänisches Pharmaunternehmen, das sich auf den Vertrieb von unterschiedlichen Hormonen und Gerinnungsfaktoren spezialisiert hat. Der Konzern produziert Insulin, Wachstumshormone sowie Oestrogen- und Gestagenpräparate. Mit seinem breiten Produktportfolio im Bereich Diabetes gehört das Unternehmen zu den führenden Herstellern von Diabetes-Arzneimitteln auf dem Weltmarkt.

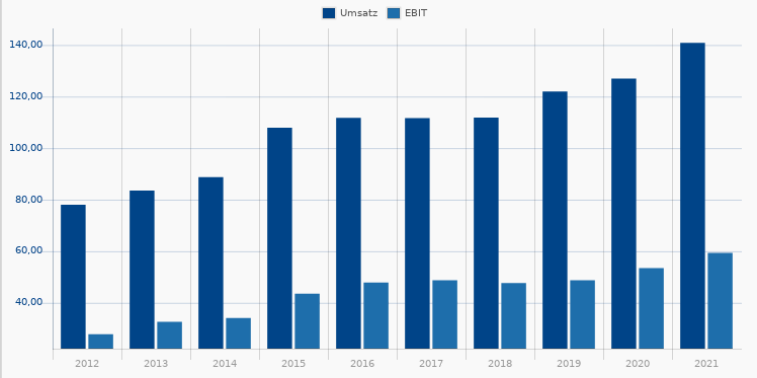
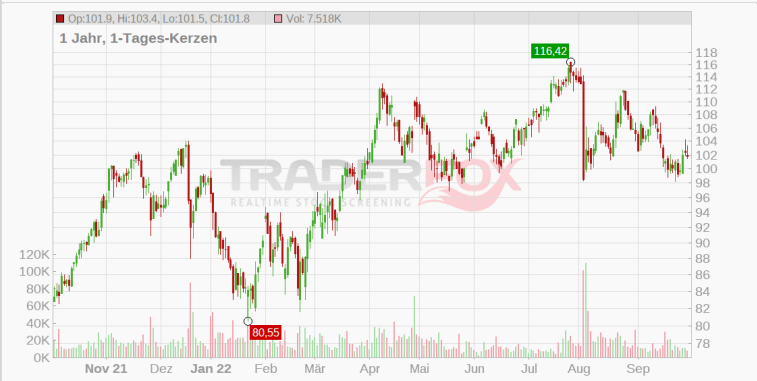

Rang 23	Genmab AS 565131 GE9 Healthcare / Biotechnology	327,95 -2,40 % 30.09. 21:59	
Wachstum:	6 / 6	Trend:	
Umsatzwachstum (TTM)	39,46 %	Performance 3 Monate	25,43 %
Ø Umsatzwachstum 2 Jahre	25,73 %	Performance 12 Monate	-4,13 %
Umsatzwachstum Quartal (ggü. Vorjahr)	60,34 %	Abstand 52-Wochenhoch	17,59 %
Ø EPS-Wachstum 2 Jahre	15,64 %	Abstand GD200	7,53 %
EPS-Wachstum (TTM) negative Basis	57,59 %	Stabiles Kurswachstum 1 Jahr	-25,78 %
EPS-Wachstum Quartal (ggü. Vorjahr) negative Basis	516,88 %		
Finanzierbarkeit Wachstum:	3 / 3	Rote Flaggen:	1 / 1
Börsenwert / Verschuldung (Kapitalaufnahme-Fähigkeit)	264,47	Zu hohes KUV? (oberes Dezil)	14
Umsatz / Verschuldung (Verschuldung kontrollierbar)	16,10		
Rule-of-40 TTM	45,71 %		

Die Genmab A/S Aktier (Genmab) ist ein Biotechnologieunternehmen, das sich auf die Schaffung und Entwicklung humaner Antikörper für die Behandlung von lebensbedrohlichen und belastenden Krankheiten spezialisiert hat. Das Unternehmen entwickelt zahlreiche Produkte für die Behandlung von Krebs, rheumatoider Arthritis, Psoriasis (Schuppenflechte) und anderer entzündlicher Krankheiten.

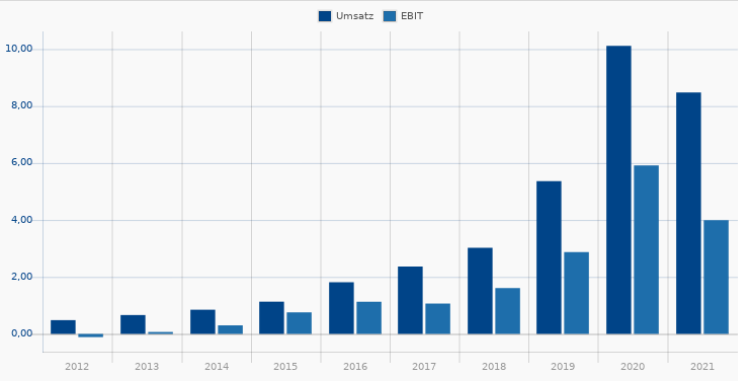

Rang 24	International Money Express IMXI Technology / Software - Infrastructure	22,79 -1,81 % 30.09. 23:00	
Wachstum:	5 / 6	Trend:	
Umsatzwachstum (TTM)	22,96 %	Performance 3 Monate	16,90 %
Ø Umsatzwachstum 2 Jahre	19,87 %	Performance 12 Monate	43,12 %
Umsatzwachstum Quartal (ggü. Vorjahr)	17,29 %	Abstand 52-Wochenhoch	11,93 %
Ø EPS-Wachstum 2 Jahre	53,17 %	Abstand GD200	17,35 %
EPS-Wachstum (TTM) negative Basis	27,10 %	Stabiles Kurswachstum 1 Jahr	87,39 %
EPS-Wachstum Quartal (ggü. Vorjahr) negative Basis	23,53 %		
Finanzierbarkeit Wachstum:	3 / 3	Rote Flaggen:	1 / 1
Börsenwert / Verschuldung (Kapitalaufnahme-Fähigkeit)	10,19	Zu hohes KUV? (oberes Dezil)	60
Umsatz / Verschuldung (Verschuldung kontrollierbar)	5,82		
Rule-of-40 TTM	31,70 %		

International Money Express, Inc. engages in the provision of money transmittal services. It offers online money transfer, in person wire transfer, check processing, prepaid debit card, bill payment, and telewire services. The company was founded in 1994 and is headquartered in Miami, FL.

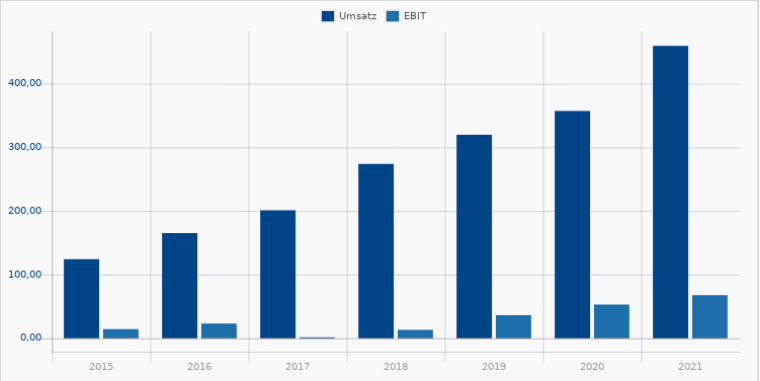

Rang 25	SouthState Corp A116V6 SSB Financial Services / Banks - Regional	79,12 -0,33 % 30.09. 23:03
14 / 15		
Wachstum:	5 / 6 Trend:	5 / 5
✗ Umsatzwachstum (TTM) -0,16 %	✓ Performance 3 Monate 8,69 %	
✓ Ø Umsatzwachstum 2 Jahre 45,90 %	✓ Performance 12 Monate 27,42 %	
✓ Umsatzwachstum Quartal (ggü. Vorjahr) 21,20 %	✓ Abstand 52-Wochenhoch 11,39 %	
✓ Ø EPS-Wachstum 2 Jahre 11,89 %	✓ Abstand GD200 1,70 %	
✓ EPS-Wachstum (TTM) negative Basis 3,81 %	✓ Stabiles Kurswachstum 1 Jahr 5,05 %	
✓ EPS-Wachstum Quartal (ggü. Vorjahr) negative Basis 12,86 %		
Finanzierbarkeit Wachstum:	3 / 3 Rote Flaggen:	1 / 1
✓ Börsenwert / Verschuldung (Kapitalaufnahme-Fähigkeit) 15,96	➔ Zu hohes KUV? (oberes Dezil) 31	
✓ Umsatz / Verschuldung (Verschuldung kontrollierbar) 3,64		
✓ Rule-of-40 TTM 19,86 %		

South State Corp. is a bank holding company. It provides banking services and products to customers through its subsidiary. The company was founded on February 22, 1985 and is headquartered in Columbia, SC.

Rang 26	Franklin Electric Co 877518 FELE Industrials / Specialty Industrial Machinery	81,71 -0,74 % 30.09. 22:49
14 / 15		
Wachstum:	5 / 6 Trend:	5 / 5
✓ Umsatzwachstum (TTM) 31,30 %	✓ Performance 3 Monate 18,37 %	
✗ Ø Umsatzwachstum 2 Jahre 12,44 %	✓ Performance 12 Monate 5,75 %	
✓ Umsatzwachstum Quartal (ggü. Vorjahr) 26,04 %	✓ Abstand 52-Wochenhoch 12,73 %	
✓ Ø EPS-Wachstum 2 Jahre 26,99 %	✓ Abstand GD200 2,23 %	
✓ EPS-Wachstum (TTM) negative Basis 32,75 %	✓ Stabiles Kurswachstum 1 Jahr -32,35 %	
✓ EPS-Wachstum Quartal (ggü. Vorjahr) negative Basis 51,19 %		
Finanzierbarkeit Wachstum:	3 / 3 Rote Flaggen:	1 / 1
✓ Börsenwert / Verschuldung (Kapitalaufnahme-Fähigkeit) 10,87	➔ Zu hohes KUV? (oberes Dezil) 53	
✓ Umsatz / Verschuldung (Verschuldung kontrollierbar) 5,25		
✓ Rule-of-40 TTM 28,88 %		

Franklin Electric Co., Inc. engages in the development, manufacture, and distribution of water and fuel pumping systems. It operates through the following business segments: Water Systems, Fueling Systems, and Distribution. The Water Systems segment designs, manufactures, and sells water pumping systems, submersible motors, pumps, electronic controls, and related parts and equipment.

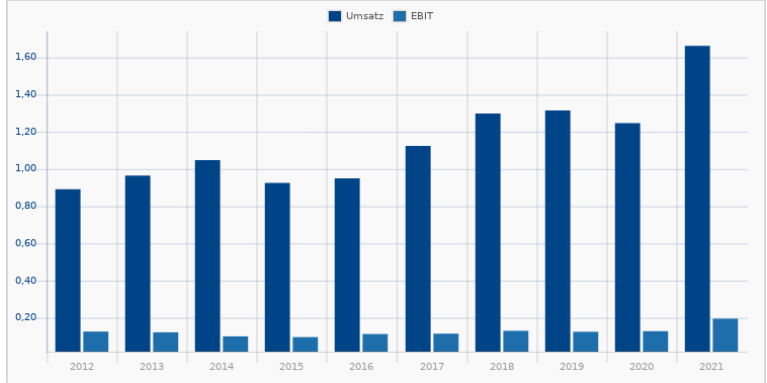
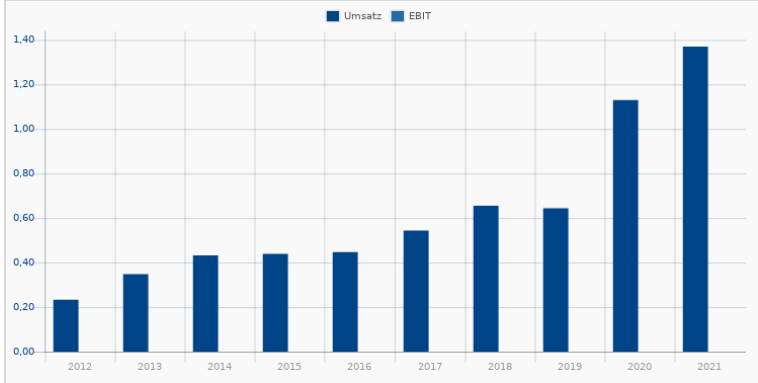

Rang 27	TotalEnergies SE 850727 TOTB Energy / Oil & Gas Integrated	47,53 +0,49 % 30.09. 21:59	
14 / 15			
Wachstum:	5 / 6	Trend:	
✓ Umsatzwachstum (TTM)	70,75 %	✓ Performance 3 Monate	-1,44 %
✗ Ø Umsatzwachstum 2 Jahre	2,35 %	✓ Performance 12 Monate	19,81 %
✓ Umsatzwachstum Quartal (ggü. Vorjahr)	69,20 %	✓ Abstand 52-Wochenhoch	13,73 %
✓ Ø EPS-Wachstum 2 Jahre	19,02 %	✓ Abstand GD200	0,79 %
✓ EPS-Wachstum (TTM) negative Basis	233,05 %	✓ Stabiles Kurswachstum 1 Jahr	73,50 %
✓ EPS-Wachstum Quartal (ggü. Vorjahr) negative Basis	172,50 %		
Finanzierbarkeit Wachstum:	2 / 3	Rote Flaggen:	1 / 1
✗ Börsenwert / Verschuldung (Kapitalaufnahme-Fähigkeit)	2,00	➤ Zu hohes KUV? (oberes Dezil)	77
✓ Umsatz / Verschuldung (Verschuldung kontrollierbar)	3,80		
✓ Rule-of-40 TTM	75,58 %		

TotalEnergies SE ist ein französisches Energieunternehmen, das global in der Öl- und Gasförderung tätig ist. Auch Kohle und Uran werden zur Energiegewinnung genutzt. Die Petrochemie-Produkte finden in Weiterverarbeitungsprozessen zahlreicher anderer Industriezweige Anwendung.

Rang 28	NV5 Global A1W6GS NVEE Industrials / Engineering & Construction	123,81 +1,86 % 30.09. 22:07	
14 / 15			
Wachstum:	5 / 6	Trend:	
✗ Umsatzwachstum (TTM)	15,56 %	✓ Performance 3 Monate	16,99 %
✓ Ø Umsatzwachstum 2 Jahre	17,84 %	✓ Performance 12 Monate	37,01 %
✓ Umsatzwachstum Quartal (ggü. Vorjahr)	12,94 %	✓ Abstand 52-Wochenhoch	8,73 %
✓ Ø EPS-Wachstum 2 Jahre	30,54 %	✓ Abstand GD200	8,90 %
✓ EPS-Wachstum (TTM) negative Basis	54,85 %	✓ Stabiles Kurswachstum 1 Jahr	57,30 %
✓ EPS-Wachstum Quartal (ggü. Vorjahr) negative Basis	23,16 %		
Finanzierbarkeit Wachstum:	3 / 3	Rote Flaggen:	1 / 1
✓ Börsenwert / Verschuldung (Kapitalaufnahme-Fähigkeit)	19,73	➤ Zu hohes KUV? (oberes Dezil)	47
✓ Umsatz / Verschuldung (Verschuldung kontrollierbar)	7,24		
✓ Rule-of-40 TTM	23,03 %		

NV5 Global, Inc. engages in the provision of professional and technical consulting and certification solutions for public and private sector. It operates through the Infrastructure (INF), and Building, Technology, and Sciences (BTS) segment. The INF segment covers engineering, civil program management, and construction quality assurance practices. The BTS segment includes energy, environmental and building program management practices.

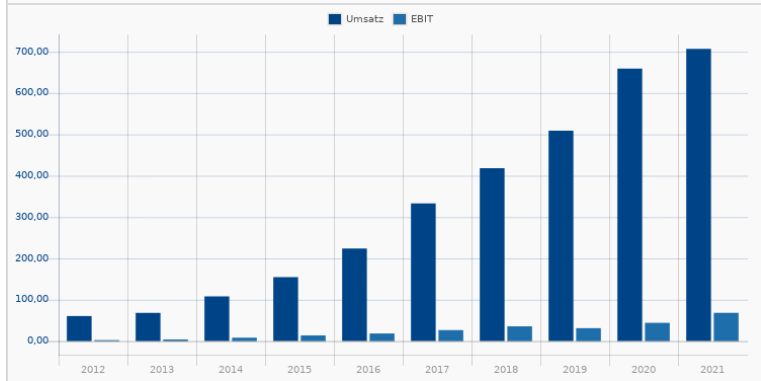
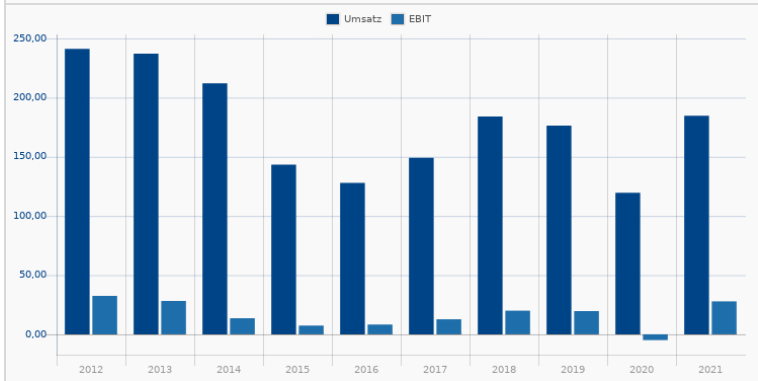

American Equity Investment Life Holdin...
 914349 | AEL
 Financial Services / Insurance - Life

Rang: 29
 14 / 15

37,29
 +1,19 %
 30.09. 22:06

Wachstum: 5 / 6 **Trend:** 4 / 5

- ✗ Umsatzwachstum (TTM) -9,52 %
- ✓ Ø Umsatzwachstum 2 Jahre 41,83 %
- ✓ Umsatzwachstum Quartal (ggü. Vorjahr) 26,73 %
- ✓ Ø EPS-Wachstum 2 Jahre 30,24 %
- ✓ EPS-Wachstum (TTM) negative Basis 28,56 %
- ✓ EPS-Wachstum Quartal (ggü. Vorjahr) negative Basis 647,83 %

Finanzierbarkeit Wachstum: 3 / 3 **Rote Flaggen:** 1 / 1

- ✓ Börsenwert / Verschuldung (Kapitalaufnahme-Fähigkeit) 5,85
- ✓ Umsatz / Verschuldung (Verschuldung kontrollierbar) 7,93
- ✓ Rule-of-40 TTM 89,43 %

Performance 3 Monate: 1,05 %
 Performance 12 Monate: 38,53 %
 Abstand 52-Wochenhoch: 13,69 %
 Abstand GD200: -0,29 %
 Stabiles Kurswachstum 1 Jahr: 42,33 %

Zu hohes KUV? (oberes Dezil): 81

American Equity Investment Life Holding Co. engages in the development and sale of annuity and life insurance products through its subsidiaries. It focuses on issuing fixed index and fixed rate annuities. The company was founded by David J. Noble on December 15, 1995 and is headquartered in West Des Moines, IA.

Lindsay Corp.
 904057 | LNN
 Industrials / Farm & Heavy Construction Machinery

Rang: 30
 14 / 15

143,71
 +0,36 %
 30.09. 21:59

Wachstum: 5 / 6 **Trend:** 5 / 5

- ✓ Umsatzwachstum (TTM) 35,36 %
- ✗ Ø Umsatzwachstum 2 Jahre 13,06 %
- ✓ Umsatzwachstum Quartal (ggü. Vorjahr) 32,31 %
- ✓ Ø EPS-Wachstum 2 Jahre 342,15 %
- ✓ EPS-Wachstum (TTM) negative Basis 2,97 %
- ✓ EPS-Wachstum Quartal (ggü. Vorjahr) negative Basis 39,88 %

Finanzierbarkeit Wachstum: 3 / 3 **Rote Flaggen:** 1 / 1

- ✓ Börsenwert / Verschuldung (Kapitalaufnahme-Fähigkeit) 12,09
- ✓ Umsatz / Verschuldung (Verschuldung kontrollierbar) 5,26
- ✓ Rule-of-40 TTM 32,78 %

Performance 3 Monate: 25,66 %
 Performance 12 Monate: 1,97 %
 Abstand 52-Wochenhoch: 10,79 %
 Abstand GD200: 8,26 %
 Stabiles Kurswachstum 1 Jahr: -13,94 %

Zu hohes KUV? (oberes Dezil): 47

Lindsay Corp. provides proprietary water management and road infrastructure products and services. It operates its business through the Irrigation and Infrastructure segments.

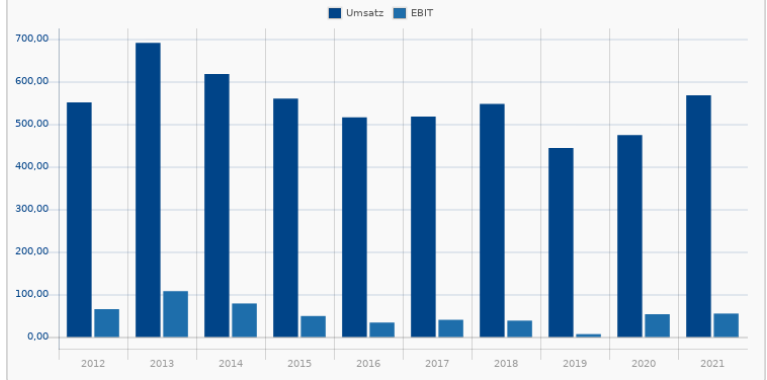
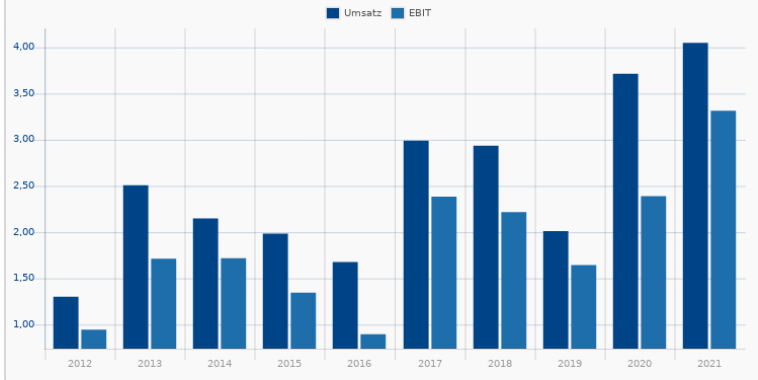
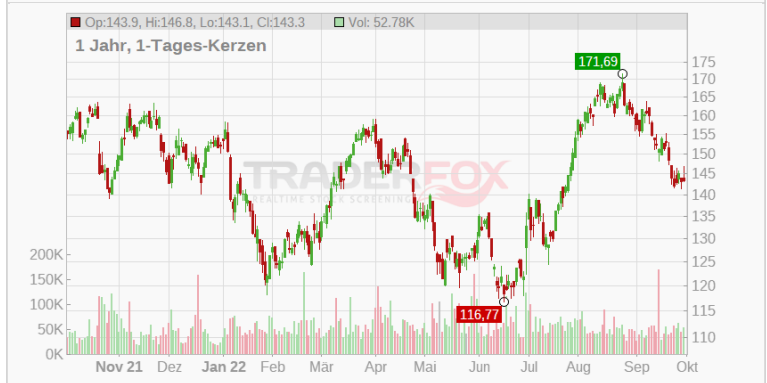

Rang 31	Exxon Mobil Corp. 852549 XOM Energy / Oil & Gas Integrated	87,44 -1,39 % 30.09. 21:59
14 / 15		
Wachstum:	5 / 6 Trend:	4 / 5
✓ Umsatzwachstum (TTM) 64,07 %	✗ Performance 3 Monate -1,99 %	
✗ Ø Umsatzwachstum 2 Jahre 4,05 %	✓ Performance 12 Monate 73,38 %	
✓ Umsatzwachstum Quartal (ggü. Vorjahr) 68,73 %	✓ Abstand 52-Wochenhoch 11,91 %	
✓ Ø EPS-Wachstum 2 Jahre 26,66 %	✓ Abstand GD200 11,06 %	
✓ EPS-Wachstum (TTM) negative Basis 393,89 %	✓ Stabiles Kurswachstum 1 Jahr 92,36 %	
✓ EPS-Wachstum Quartal (ggü. Vorjahr) negative Basis 282,73 %		
Finanzierbarkeit Wachstum:	3 / 3 Rote Flaggen:	1 / 1
✓ Börsenwert / Verschuldung (Kapitalaufnahme-Fähigkeit) 8,26	➔ Zu hohes KUV? (oberes Dezil) 69	
✓ Umsatz / Verschuldung (Verschuldung kontrollierbar) 7,51		
✓ Rule-of-40 TTM 71,18 %		

Die ExxonMobil Corporation ist eines der weltweit führenden Unternehmen in den Bereichen Mineralöl, Erdgas und Petrochemie. ExxonMobil ist sowohl im Up- als auch im Downstreamgeschäft tätig: von der Erschließung und Förderung von Erdgas und Erdöl über deren Vermarktung bis hin zur Raffinerie von Mineralölprodukten wie Kraftstoffen, Schmiermitteln und anderen Chemieprodukten.

Rang 32	ConocoPhillips 575302 COP Energy / Oil & Gas E&P	102,42 -1,20 % 30.09. 21:59
14 / 15		
Wachstum:	5 / 6 Trend:	5 / 5
✓ Umsatzwachstum (TTM) 123,42 %	✓ Performance 3 Monate 3,43 %	
✓ Ø Umsatzwachstum 2 Jahre 18,63 %	✓ Performance 12 Monate 90,60 %	
✓ Umsatzwachstum Quartal (ggü. Vorjahr) 121,44 %	✓ Abstand 52-Wochenhoch 8,86 %	
✗ Ø EPS-Wachstum 2 Jahre -2,68 %	✓ Abstand GD200 18,78 %	
✓ EPS-Wachstum (TTM) negative Basis 948,28 %	✓ Stabiles Kurswachstum 1 Jahr 81,47 %	
✓ EPS-Wachstum Quartal (ggü. Vorjahr) negative Basis 156,77 %		
Finanzierbarkeit Wachstum:	3 / 3 Rote Flaggen:	1 / 1
✓ Börsenwert / Verschuldung (Kapitalaufnahme-Fähigkeit) 8,48	➔ Zu hohes KUV? (oberes Dezil) 45	
✓ Umsatz / Verschuldung (Verschuldung kontrollierbar) 3,85		
✓ Rule-of-40 TTM 133,23 %		

ConocoPhillips Incorporated ist als Energieunternehmen in zahlreichen Aspekten des Erdöl- und Erdgasgeschäftes tätig. Dazu gehören sowohl die weltweite Erkundung, die Förderung, der Transport und die Vermarktung als auch die Energiegewinnung. Bekannt ist das Unternehmen unter anderem aufgrund seiner innovativen Herangehensweise an Unterwasser-, Ölsuch- und Förderungsaktionen und wurde als das sicherste Energieunternehmen der Welt ausgezeichnet.

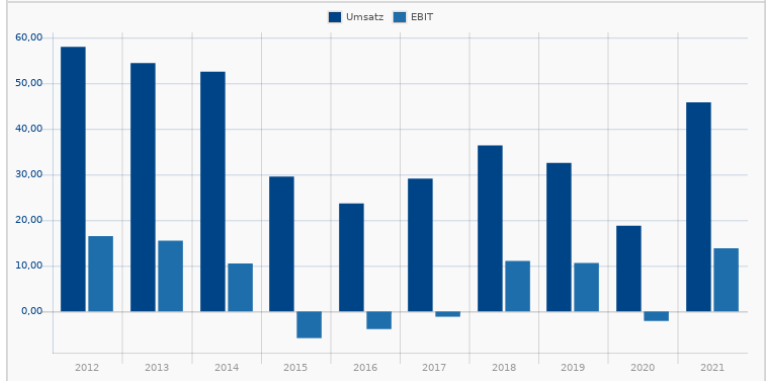
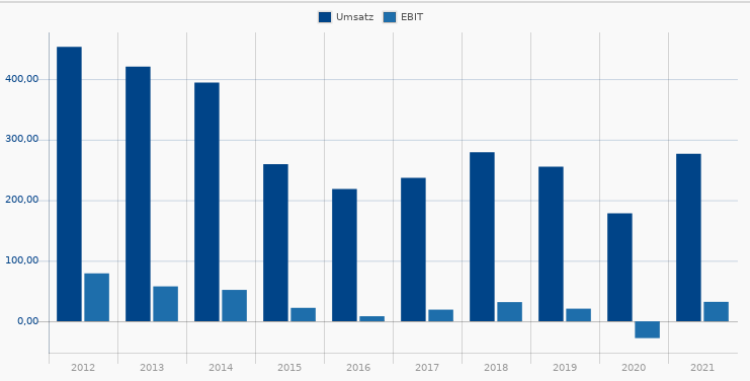
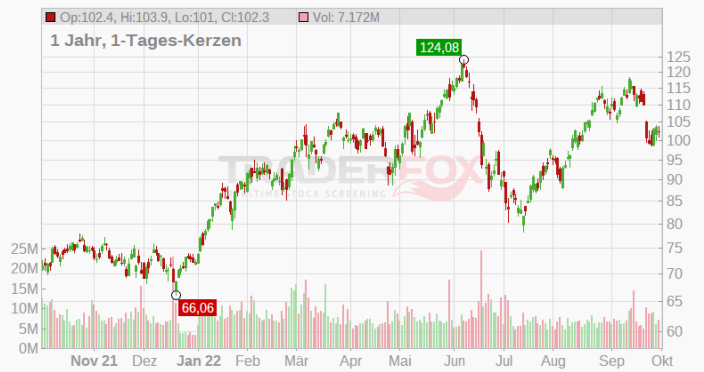
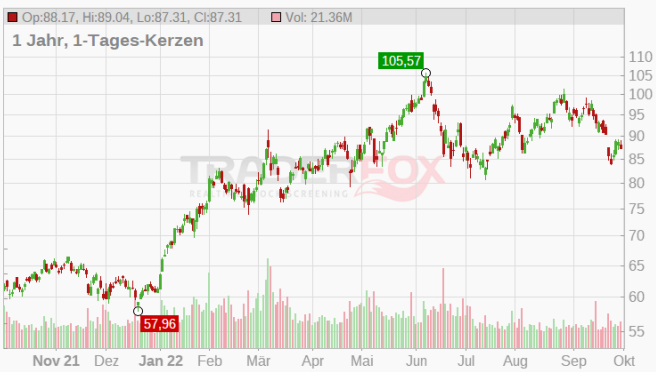

Rang 33	Encore Wire Corp. 892473 WIRE Industrials / Electrical Equipment & Parts	115,51 -1,46 % 30.09. 21:59
Wachstum: 6 / 6 Trend: 4 / 5		
✓ Umsatzwachstum (TTM)	55,34 %	✗ Performance 3 Monate -2,53 %
✓ Ø Umsatzwachstum 2 Jahre	42,60 %	✓ Performance 12 Monate 35,54 %
✓ Umsatzwachstum Quartal (ggü. Vorjahr)	12,60 %	✓ Abstand 52-Wochenhoch 21,35 %
✓ Ø EPS-Wachstum 2 Jahre	208,69 %	✓ Abstand GD200 -2,13 %
✓ EPS-Wachstum (TTM) negative Basis	164,07 %	✓ Stabiles Kurswachstum 1 Jahr 6,31 %
✓ EPS-Wachstum Quartal (ggü. Vorjahr) negative Basis	21,93 %	
Finanzierbarkeit Wachstum: 3 / 3 Rote Flaggen: 1 / 1		
✓ Börsenwert / Verschuldung (Kapitalaufnahme-Fähigkeit)	0,00	➔ Zu hohes KUV? (oberes Dezil) 80
✓ Umsatz / Verschuldung (Verschuldung kontrollierbar)	0,00	
✓ Rule-of-40 TTM	63,92 %	

Encore Wire Corp. engages in manufacturing copper electrical building wire and cable. The firm is a significant supplier of building wire for interior electrical wiring in commercial and industrial buildings, homes, apartments and manufactured housing.

Rang 34	Reliance Steel & Aluminum Co. 892629 RS Basic Materials / Steel	174,40 +0,02 % 30.09. 21:59
Wachstum: 5 / 6 Trend: 4 / 5		
✓ Umsatzwachstum (TTM)	62,29 %	✗ Performance 3 Monate -0,14 %
✗ Ø Umsatzwachstum 2 Jahre	13,33 %	✓ Performance 12 Monate 28,07 %
✓ Umsatzwachstum Quartal (ggü. Vorjahr)	36,93 %	✓ Abstand 52-Wochenhoch 15,19 %
✓ Ø EPS-Wachstum 2 Jahre	45,97 %	✓ Abstand GD200 0,29 %
✓ EPS-Wachstum (TTM) negative Basis	137,90 %	✓ Stabiles Kurswachstum 1 Jahr 79,17 %
✓ EPS-Wachstum Quartal (ggü. Vorjahr) negative Basis	79,69 %	
Finanzierbarkeit Wachstum: 3 / 3 Rote Flaggen: 1 / 1		
✓ Börsenwert / Verschuldung (Kapitalaufnahme-Fähigkeit)	5,80	➔ Zu hohes KUV? (oberes Dezil) 82
✓ Umsatz / Verschuldung (Verschuldung kontrollierbar)	9,10	
✓ Rule-of-40 TTM	66,28 %	

Reliance Steel & Aluminum Co. engages in the provision of metals processing services and distribution of metal products. It offers alloy, aluminum, brass, copper, carbon steel, stainless steel, titanium, and specialty steel products. The company was founded by Thomas J. Neilan on February 3, 1939 and is headquartered in Los Angeles, CA.

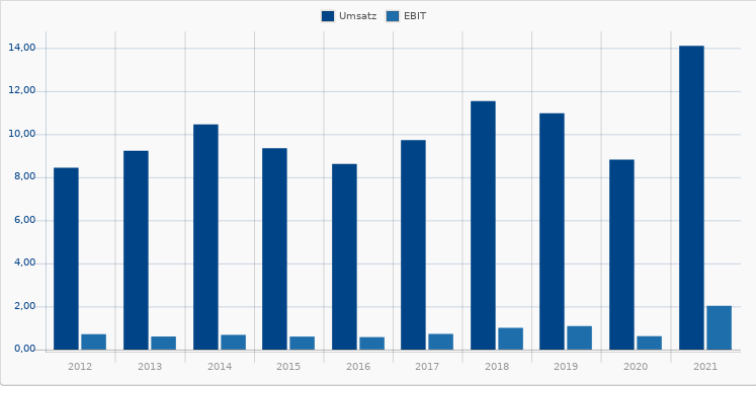
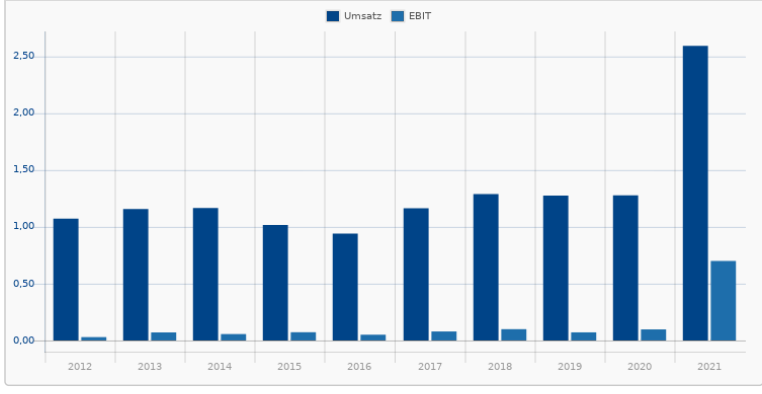
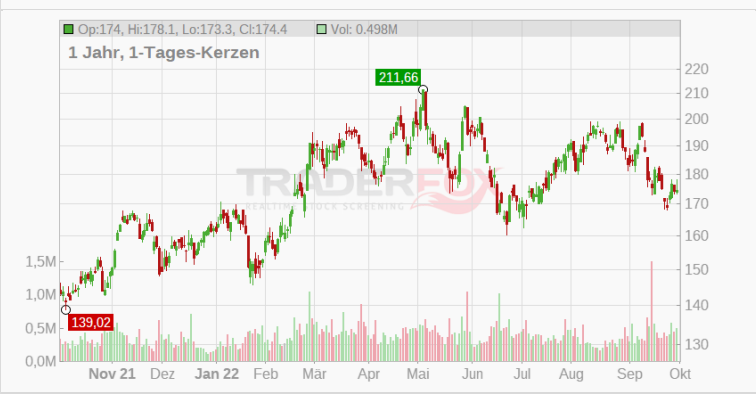

Rang 35	DEVON ENERGY CORP. 925345 DVN Energy / Oil & Gas E&P	60,21 -1,25 % 30.09. 21:59
15 / 15		
Wachstum:	6 / 6	Trend: 4 / 5
✓ Umsatzwachstum (TTM) 163,21 %	✓ Performance 3 Monate -3,04 %	
✓ Ø Umsatzwachstum 2 Jahre 40,08 %	✓ Performance 12 Monate 132,99 %	
✓ Umsatzwachstum Quartal (ggü. Vorjahr) 132,77 %	✓ Abstand 52-Wochenhoch 16,40 %	
✓ Ø EPS-Wachstum 2 Jahre 159,21 %	✓ Abstand GD200 13,21 %	
✓ EPS-Wachstum (TTM) negative Basis 4.057,89 %	✓ Stabiles Kurswachstum 1 Jahr 85,88 %	
✓ EPS-Wachstum Quartal (ggü. Vorjahr) negative Basis 673,68 %		
Finanzierbarkeit Wachstum:	3 / 3	Rote Flaggen: 1 / 1
✓ Börsenwert / Verschuldung (Kapitalaufnahme-Fähigkeit) 6,47	➤ Zu hohes KUV? (oberes Dezil) 40	
✓ Umsatz / Verschuldung (Verschuldung kontrollierbar) 2,56		
✓ Rule-of-40 TTM 178,17 %		

Devon Energy Corporation ist ein unabhängiger Öl- und Gaskonzern in den USA. Zusammen mit seinen Tochterunternehmen beinhaltet das Tätigkeitsspektrum von Devon die Erforschung, die Förderung und die Aufbereitung von Öl und (Erd-)Gas, sowie den Erwerb entsprechender Produktions- und Transportanlagen. Ein Großteil der Öl- und Gasproduktion des Unternehmens stammt aus Aktivitäten in den USA und Kanada.

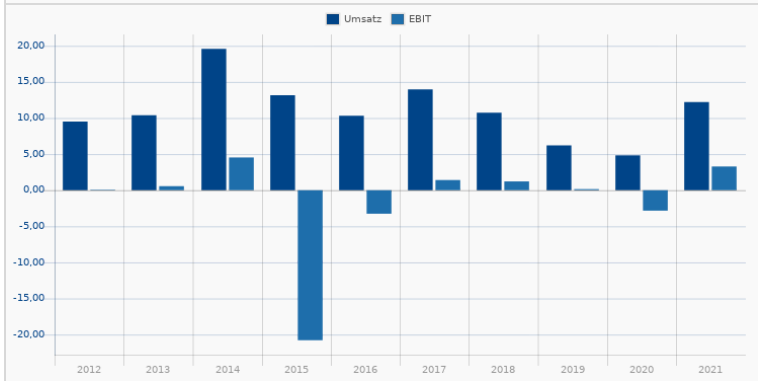
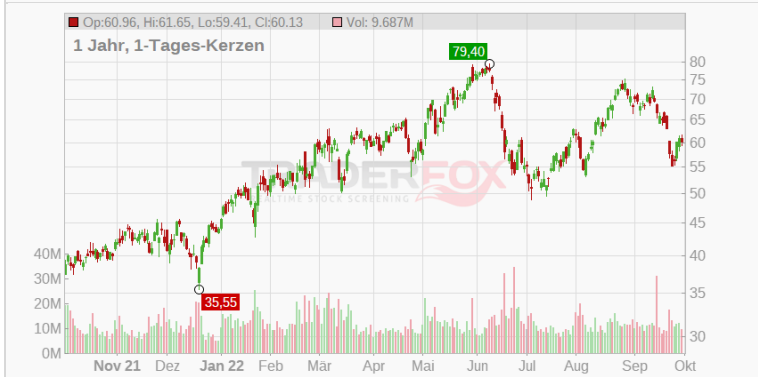

Rang 36	AMN Healthcare Services Inc. 798185 AMN Healthcare / Medical Care Facilities	105,87 -0,59 % 30.09. 21:59
14 / 15		
Wachstum:	6 / 6	Trend: 4 / 5
✓ Umsatzwachstum (TTM) 78,38 %	✗ Performance 3 Monate 2,51 %	
✓ Ø Umsatzwachstum 2 Jahre 33,90 %	✓ Performance 12 Monate -6,19 %	
✓ Umsatzwachstum Quartal (ggü. Vorjahr) 66,38 %	✓ Abstand 52-Wochenhoch 17,98 %	
✓ Ø EPS-Wachstum 2 Jahre 67,80 %	✓ Abstand GD200 0,48 %	
✓ EPS-Wachstum (TTM) negative Basis 171,90 %	✓ Stabiles Kurswachstum 1 Jahr -16,93 %	
✓ EPS-Wachstum Quartal (ggü. Vorjahr) negative Basis 98,57 %		
Finanzierbarkeit Wachstum:	3 / 3	Rote Flaggen: 1 / 1
✓ Börsenwert / Verschuldung (Kapitalaufnahme-Fähigkeit) 5,32	➤ Zu hohes KUV? (oberes Dezil) 73	
✓ Umsatz / Verschuldung (Verschuldung kontrollierbar) 6,05		
✓ Rule-of-40 TTM 82,55 %		

AMN Healthcare Services, Inc. provides healthcare workforce solutions and staffing services to healthcare facilities across the nation. Its workforce solutions include managed services programs and recruitment process outsourcing. The company operates through the following segments: Nurse and Allied Solutions, Locum Tenens Solutions and Other Workforce Solutions.

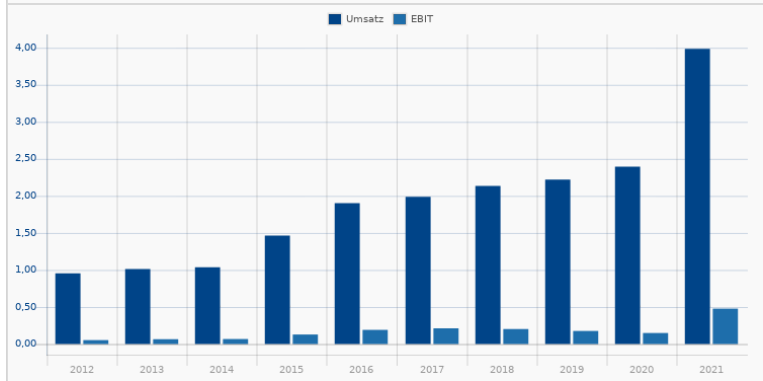

Rang 37	Pioneer Natural Resources Co. 908678 PXD Energy / Oil & Gas E&P	216,95 +0,21 % 30.09. 21:59
15 / 15		
Wachstum:	6 / 6 Trend:	4 / 5
✓ Umsatzwachstum (TTM) 111,40 %	✗ Performance 3 Monate -8,59 %	
✓ Ø Umsatzwachstum 2 Jahre 35,93 %	✓ Performance 12 Monate 59,53 %	
✓ Umsatzwachstum Quartal (ggü. Vorjahr) 64,09 %	✓ Abstand 52-Wochenhoch 18,18 %	
✓ Ø EPS-Wachstum 2 Jahre 41,89 %	✓ Abstand GD200 2,20 %	
✓ EPS-Wachstum (TTM) negative Basis 1.677,62 %	✓ Stabiles Kurswachstum 1 Jahr 74,41 %	
✓ EPS-Wachstum Quartal (ggü. Vorjahr) negative Basis 503,70 %		
Finanzierbarkeit Wachstum:	3 / 3 Rote Flaggen:	1 / 1
✓ Börsenwert / Verschuldung (Kapitalaufnahme-Fähigkeit) 9,33	➔ Zu hohes KUV? (oberes Dezil) 45	
✓ Umsatz / Verschuldung (Verschuldung kontrollierbar) 3,92		
✓ Rule-of-40 TTM 123,76 %		

Pioneer Natural Resources ist eine unabhängige Explorations- und Produktionsfirma. Das Unternehmen erforscht, entwickelt und produziert Öl- und Gasrohstoffe, um den weltweiten Energiebedarf zu decken. Zudem verkauft der US-Konzern homogenes Öl, Flüssigerdgas sowie Gasanlagen. Zu den weiteren Aktivitäten gehören die Akquise von Liegenschaften sowie der Support von Reserven im Verwaltungs-, Finanzierungs- und Management-Bereich.

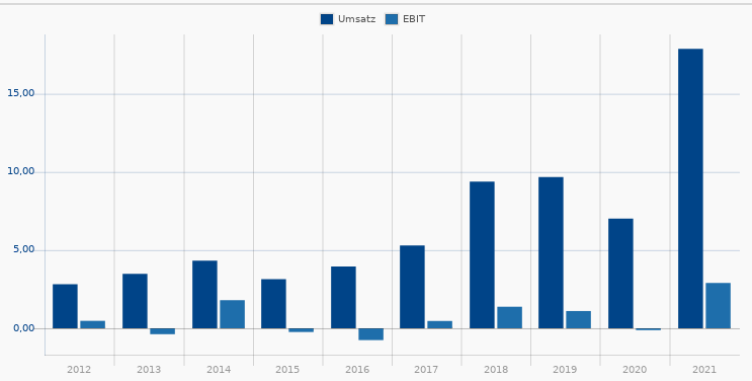
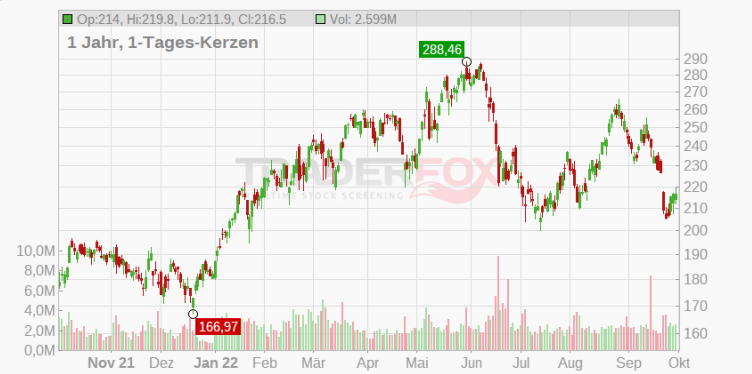

Rang 38	Heritage-Crystal Clean AONGTE HCCI Industrials / Waste Management	29,57 +0,00 % 30.09. 22:48
14 / 15		
Wachstum:	5 / 6 Trend:	5 / 5
✓ Umsatzwachstum (TTM) 33,24 %	✓ Performance 3 Monate 21,12 %	
✗ Ø Umsatzwachstum 2 Jahre 7,68 %	✓ Performance 12 Monate 13,29 %	
✓ Umsatzwachstum Quartal (ggü. Vorjahr) 33,57 %	✓ Abstand 52-Wochenhoch 14,52 %	
✓ Ø EPS-Wachstum 2 Jahre 168,74 %	✓ Abstand GD200 5,38 %	
✓ EPS-Wachstum (TTM) negative Basis 109,03 %	✓ Stabiles Kurswachstum 1 Jahr -20,54 %	
✓ EPS-Wachstum Quartal (ggü. Vorjahr) negative Basis 38,46 %		
Finanzierbarkeit Wachstum:	3 / 3 Rote Flaggen:	1 / 1
✓ Börsenwert / Verschuldung (Kapitalaufnahme-Fähigkeit) 8,07	➔ Zu hohes KUV? (oberes Dezil) 68	
✓ Umsatz / Verschuldung (Verschuldung kontrollierbar) 6,33		
✓ Rule-of-40 TTM 38,35 %		

Heritage-Crystal Clean, Inc. engages in the provision of parts cleaning and waste management services to the manufacturing and vehicle service sectors. It operates through the Environmental Services, and Oil Business segments. The Environmental Services segment includes parts cleaning, containerized waste management, vacuum truck services, antifreeze recycling activities, and field services.

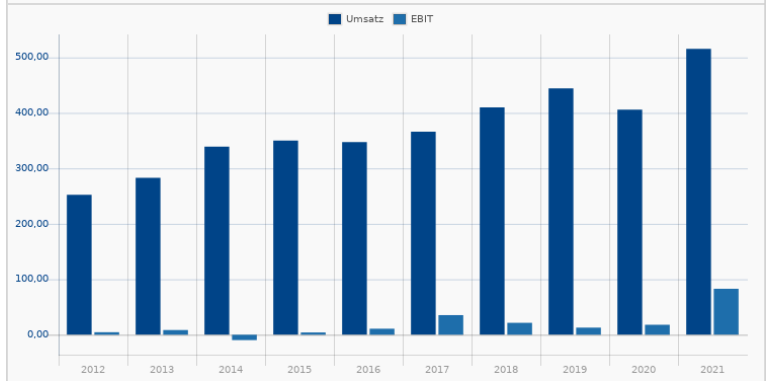
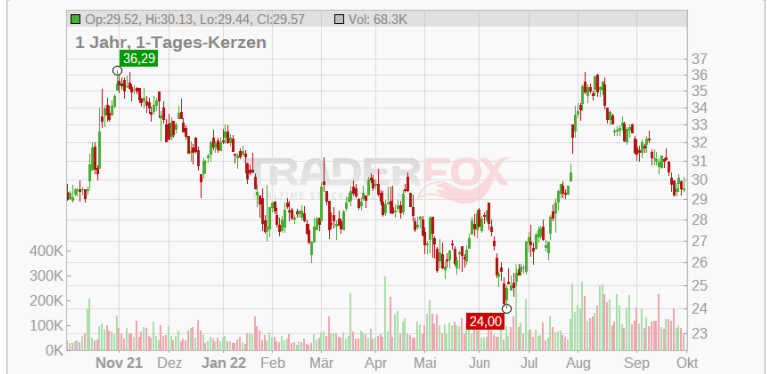

ON Semiconductor Corp.
 930124 | ON
 Technology / Semiconductors

Rang **39** / 15
 62,49
 -0,71 %
 30.09. 21:59

Wachstum: 5 / 6 **Trend:** 5 / 5

- Umsatzwachstum (TTM) 28,79 %
- Ø Umsatzwachstum 2 Jahre 10,52 %
- Umsatzwachstum Quartal (ggü. Vorjahr) 24,86 %
- Ø EPS-Wachstum 2 Jahre 113,49 %
- EPS-Wachstum (TTM) negative Basis 215,87 %
- EPS-Wachstum Quartal (ggü. Vorjahr) negative Basis 144,19 %

Finanzierbarkeit Wachstum: 3 / 3 **Rote Flaggen:** 1 / 1

- Börsenwert / Verschuldung (Kapitalaufnahme-Fähigkeit) 9,41
- Umsatz / Verschuldung (Verschuldung kontrollierbar) 2,37
- Rule-of-40 TTM 38,55 %

Performance 3 Monate 20,19 %
 Performance 12 Monate 46,31 %
 Abstand 52-Wochenhoch 9,15 %
 Abstand GD200 14,98 %
 Stabiles Kurswachstum 1 Jahr 42,82 %
 Zu hohes KUV? (oberes Dezil) 32

ON Semiconductor Corp. engages in the design, manufacture, and marketing of portfolio of semiconductor components. It operates through the following segments: Power Solutions Group, Advanced Solutions Group, and Intelligent Sensing Group.

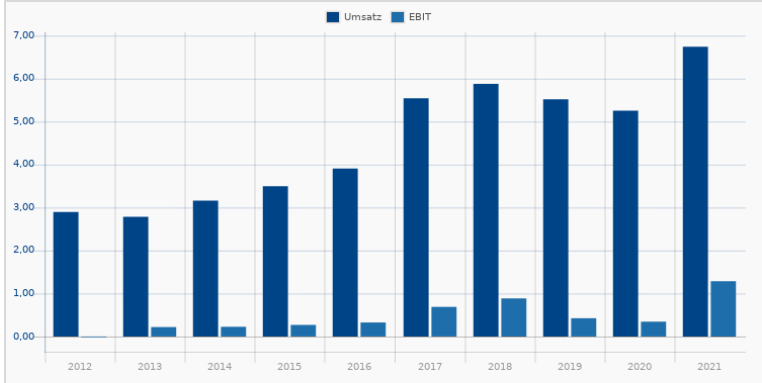

XPEL
 A2PN36 | XPEL
 Consumer Cyclical / Auto Parts

Rang **40** / 15
 64,44
 +1,05 %
 30.09. 22:13

Wachstum: 6 / 6 **Trend:** 4 / 5

- Umsatzwachstum (TTM) 36,73 %
- Ø Umsatzwachstum 2 Jahre 41,26 %
- Umsatzwachstum Quartal (ggü. Vorjahr) 22,05 %
- Ø EPS-Wachstum 2 Jahre 49,51 %
- EPS-Wachstum (TTM) negative Basis 13,89 %
- EPS-Wachstum Quartal (ggü. Vorjahr) negative Basis 16,22 %

Finanzierbarkeit Wachstum: 3 / 3 **Rote Flaggen:** 1 / 1

- Börsenwert / Verschuldung (Kapitalaufnahme-Fähigkeit) 38,31
- Umsatz / Verschuldung (Verschuldung kontrollierbar) 6,42
- Rule-of-40 TTM 32,94 %

Performance 3 Monate 35,84 %
 Performance 12 Monate -23,50 %
 Abstand 52-Wochenhoch 26,84 %
 Abstand GD200 8,27 %
 Stabiles Kurswachstum 1 Jahr -44,78 %
 Zu hohes KUV? (oberes Dezil) 22

XPEL, Inc. engages in the manufacture and distribution of automotive products. It offers paint protection, automotive, and flat glass window films, and plotters. The company was founded on October 14, 2003 and is headquartered in San Antonio, TX.

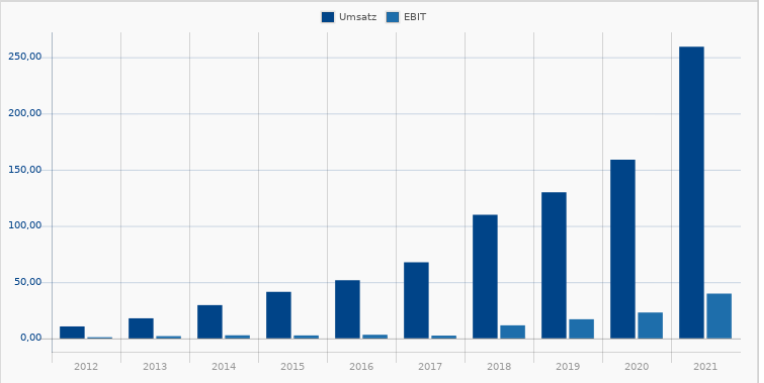

Super Micro Computer Inc.
AOMKJF | SMC
 Technology / Computer Hardware

Rang **41** | **15 / 15** | **55,31**
 +1,58 % | 30.09. 21:53

Wachstum: **6 / 6** **Trend:** **5 / 5**

- Umsatzwachstum (TTM) 46,06 %
- Ø Umsatzwachstum 2 Jahre 24,74 %
- Umsatzwachstum Quartal (ggü. Vorjahr) 52,99 %
- Ø EPS-Wachstum 2 Jahre 83,24 %
- EPS-Wachstum (TTM) negative Basis 151,60 %
- EPS-Wachstum Quartal (ggü. Vorjahr) negative Basis 246,15 %
- Performance 3 Monate 19,70 %
- Performance 12 Monate 54,10 %
- Abstand 52-Wochenhoch 24,58 %
- Abstand GD200 19,59 %
- Stabiles Kurswachstum 1 Jahr 72,57 %

Finanzierbarkeit Wachstum: **3 / 3** **Rote Flaggen:** **1 / 1**

- Börsenwert / Verschuldung (Kapitalaufnahme-Fähigkeit) 4,79
- Umsatz / Verschuldung (Verschuldung kontrollierbar) 8,37
- Rule-of-40 TTM 41,99 %
- Zu hohes KUV? (oberes Dezil) 88

Super Micro Computer, Inc. manufactures servers and other computer products. The firm's products include twin solutions, MP servers, GPU and coprocessor, MicroCloud, networking, embedded, gaming, AMD solutions, power supplies, SuperServer, storage, motherboards, chassis, super workstations, accessories, SuperRack, and server management.

Brigham Minerals
A2PG9W | MNRL
 Energy / Oil & Gas E&P

Rang **42** | **15 / 15** | **24,67**
 -1,04 % | 30.09. 23:00

Wachstum: **6 / 6** **Trend:** **4 / 5**

- Umsatzwachstum (TTM) 112,75 %
- Ø Umsatzwachstum 2 Jahre 26,02 %
- Umsatzwachstum Quartal (ggü. Vorjahr) 140,35 %
- Ø EPS-Wachstum 2 Jahre 108,47 %
- EPS-Wachstum (TTM) negative Basis 419,70 %
- EPS-Wachstum Quartal (ggü. Vorjahr) negative Basis 220,00 %
- Performance 3 Monate -12,67 %
- Performance 12 Monate 42,76 %
- Abstand 52-Wochenhoch 20,30 %
- Abstand GD200 5,70 %
- Stabiles Kurswachstum 1 Jahr 79,91 %

Finanzierbarkeit Wachstum: **3 / 3** **Rote Flaggen:** **1 / 1**

- Börsenwert / Verschuldung (Kapitalaufnahme-Fähigkeit) 18,29
- Umsatz / Verschuldung (Verschuldung kontrollierbar) 3,18
- Rule-of-40 TTM 109,67 %
- Zu hohes KUV? (oberes Dezil) 16

Brigham Minerals, Inc. engages in the acquisition and managing a a portfolio of mineral and royalty interests. Its portfolio include basins in the United States, which comprises Permian Basin in Texas and New Mexico; the SCOOP and STACK plays in the Anadarko Basin of Oklahoma; the DJ Basin in Colorado; and Wyoming and the Williston Basin in North Dakota. The company was founded by Ben M.

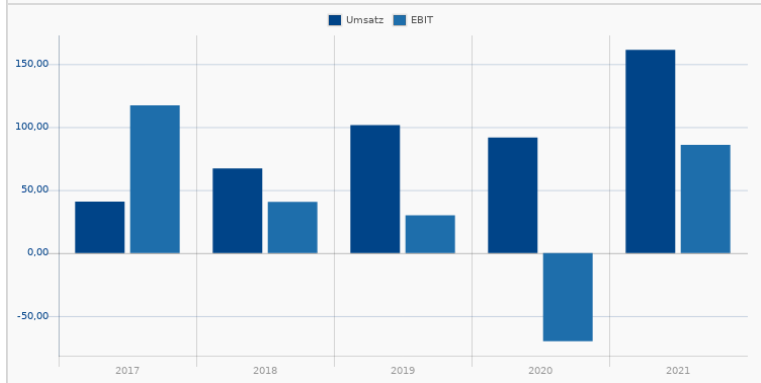
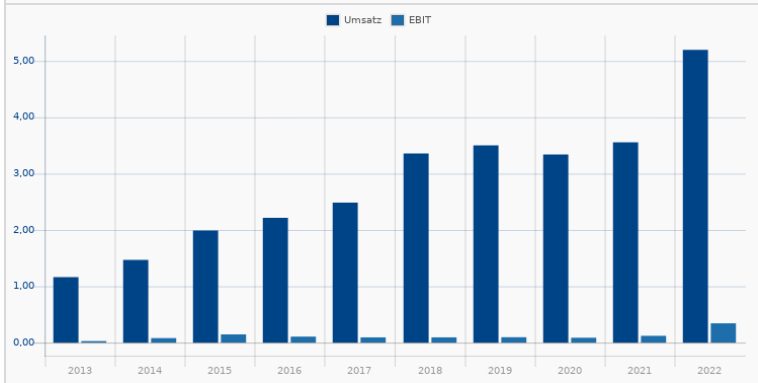

C.H. Robinson Worldwide Inc.
AOHGF5 | CHRW
 Industrials / Integrated Shipping & Logistics

Rang **43**
14 / 15

96,21
 -2,55 %
 30.09. 21:56

Wachstum: **6 / 6** **Trend:** **4 / 5**

- Umsatzwachstum (TTM) 38,04 %
- Ø Umsatzwachstum 2 Jahre 22,84 %
- Umsatzwachstum Quartal (ggü. Vorjahr) 22,88 %
- Ø EPS-Wachstum 2 Jahre 23,01 %
- EPS-Wachstum (TTM) negative Basis 73,97 %
- EPS-Wachstum Quartal (ggü. Vorjahr) negative Basis 86,90 %

Finanzierbarkeit Wachstum: **3 / 3** **Rote Flaggen:** **1 / 1**

- Börsenwert / Verschuldung (Kapitalaufnahme-Fähigkeit) 4,97
- Umsatz / Verschuldung (Verschuldung kontrollierbar) 10,06
- Rule-of-40 TTM 38,11 %

Performance 3 Monate 1,83 %
 Performance 12 Monate 20,10 %
 Abstand 52-Wochenhoch 13,36 %
 Abstand GD200 0,49 %
 Stabiles Kurswachstum 1 Jahr 67,42 %

Zu hohes KUV? (oberes Dezil) 88

C.H. Robinson Worldwide Inc. ist ein US-Logistikkonzern. Das international tätige Unternehmen bietet Dienstleistungen in den Bereichen Logistik und Transport, insbesondere im Lastkraftwagentransport, an. C.H. Robinson arbeitet mit zahlreichen Transportunternehmen weltweit zusammen. So bietet der Konzern den Kunden einen Tür-zu-Tür-Service an.

Chevron Corp.
852552 | CVX
 Energy / Oil & Gas Integrated

Rang **44**
14 / 15

143,83
 -0,65 %
 30.09. 21:59

Wachstum: **5 / 6** **Trend:** **4 / 5**

- Umsatzwachstum (TTM) 77,62 %
- Ø Umsatzwachstum 2 Jahre 5,48 %
- Umsatzwachstum Quartal (ggü. Vorjahr) 81,00 %
- Ø EPS-Wachstum 2 Jahre 129,30 %
- EPS-Wachstum (TTM) negative Basis 699,47 %
- EPS-Wachstum Quartal (ggü. Vorjahr) negative Basis 271,43 %

Finanzierbarkeit Wachstum: **3 / 3** **Rote Flaggen:** **1 / 1**

- Börsenwert / Verschuldung (Kapitalaufnahme-Fähigkeit) 11,60
- Umsatz / Verschuldung (Verschuldung kontrollierbar) 7,86
- Rule-of-40 TTM 84,27 %

Performance 3 Monate -5,30 %
 Performance 12 Monate 64,00 %
 Abstand 52-Wochenhoch 14,72 %
 Abstand GD200 3,63 %
 Stabiles Kurswachstum 1 Jahr 82,14 %

Zu hohes KUV? (oberes Dezil) 59

Chevron Corp. ist eines der größten Unternehmen in der Ölindustrie und führend im Bereich der Vergasungstechnologie zur Gewinnung von reinem synthetischen Gas aus geringwertigen Rohstoffen (Raffinerierückstände, etc.). Chevron unterhält Fördertätigkeiten in den wichtigsten Öl- und Gasregionen der Welt und arbeitet in schwer zugänglichen Umgebungen wie der Tiefsee.

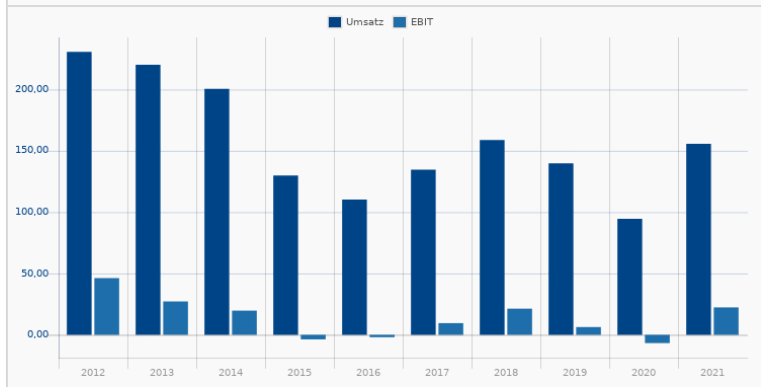
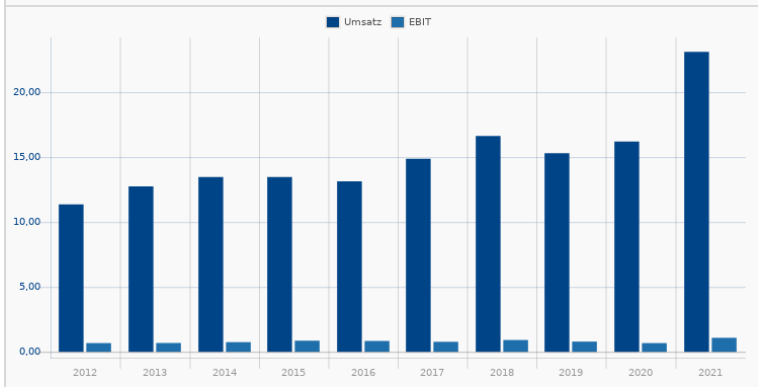

Rang 45 **Knicht-Swift Transportation Holdings** **48,93**
A2DW9M | KNX **-1,71 %**
 Industrials / Trucking 30.09. 22:49

14 / 15

Wachstum: **5 / 6** **Trend:** **5 / 5**

- Umsatzwachstum (TTM) 44,17 %
- Ø Umsatzwachstum 2 Jahre 11,28 %
- Umsatzwachstum Quartal (ggü. Vorjahr) 49,06 %
- Ø EPS-Wachstum 2 Jahre 57,76 %
- EPS-Wachstum (TTM) negative Basis 65,03 %
- EPS-Wachstum Quartal (ggü. Vorjahr) negative Basis 46,74 %

Finanzierbarkeit Wachstum: **2 / 3** **Rote Flaggen:** **1 / 1**

- Börsenwert / Verschuldung (Kapitalaufnahme-Fähigkeit) 3,67
- Umsatz / Verschuldung (Verschuldung kontrollierbar) 3,35
- Rule-of-40 TTM 51,29 %

Performance 3 Monate 6,99 %
Performance 12 Monate -5,79 %
Abstand 52-Wochenhoch 20,85 %
Abstand GD200 -5,59 %
Stabiles Kurswachstum 1 Jahr -48,62 %

Zu hohes KUV? (oberes Dezil) 70

Knicht-Swift Transportation Holdings, Inc. engages in the provision of multiple truckload transportation and logistics services. It operates through the following business segments: Trucking, Logistics, and Intermodal. The Trucking segment comprises irregular route and dedicated, refrigerated, expedited, flatbed, and cross-border operations. The Logistics segment include brokerage and other freight management services.

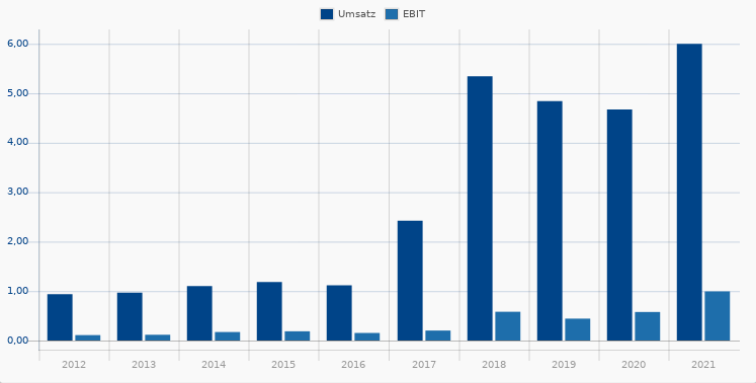
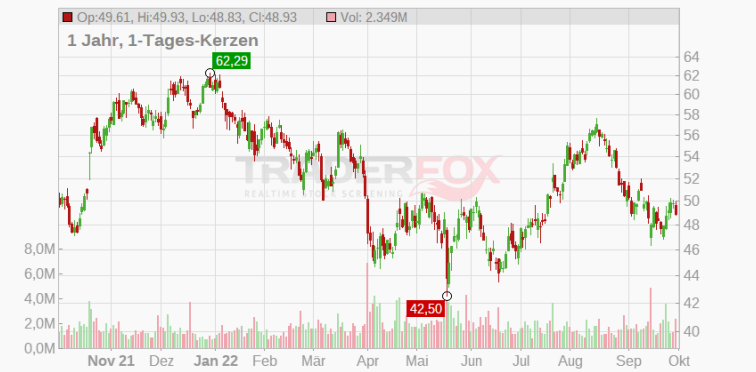

Rang 46 **CyberOptics Corp.** **53,80**
884075 | CYBE **+0,08 %**
 Technology / Scientific & Technical Instruments 30.09. 21:59

13 / 15

Wachstum: **4 / 6** **Trend:** **5 / 5**

- Umsatzwachstum (TTM) 26,08 %
- Ø Umsatzwachstum 2 Jahre 25,12 %
- Umsatzwachstum Quartal (ggü. Vorjahr) 9,38 %
- Ø EPS-Wachstum 2 Jahre 297,72 %
- EPS-Wachstum (TTM) negative Basis 103,70 %
- EPS-Wachstum Quartal (ggü. Vorjahr) negative Basis 37,21 %

Finanzierbarkeit Wachstum: **3 / 3** **Rote Flaggen:** **1 / 1**

- Börsenwert / Verschuldung (Kapitalaufnahme-Fähigkeit) 141,58
- Umsatz / Verschuldung (Verschuldung kontrollierbar) 36,25
- Rule-of-40 TTM 31,84 %

Performance 3 Monate 37,16 %
Performance 12 Monate 39,81 %
Abstand 52-Wochenhoch 0,20 %
Abstand GD200 28,44 %
Stabiles Kurswachstum 1 Jahr 32,14 %

Zu hohes KUV? (oberes Dezil) 34

CyberOptics Corp. engages in designing, developing, and manufacturing of precision sensing technology solutions. Its products include metrology and three-dimensional scanning; surface mount technology (SMT); multi-reflection suppression (MRS); and semiconductor processes. The company was founded by Steven K. Case in 1984 and is headquartered in Minneapolis, MN.

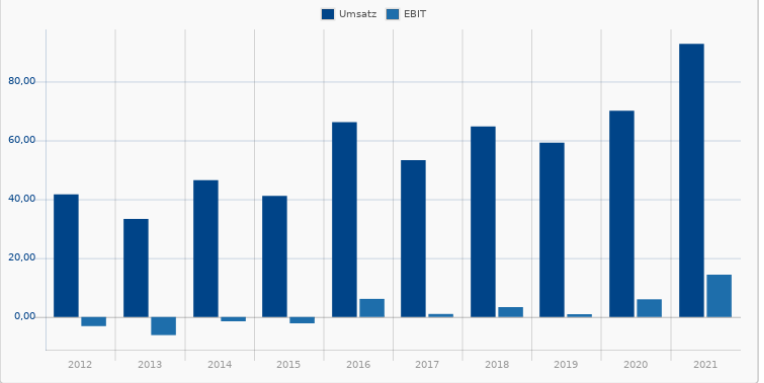

Swedish Match AB
 A3CNFX | SWMA
 Consumer Defensive / Tobacco

109,544 SEK
 -0,44 %
 03.10. 07:42

Rang 47
 13 / 15

Wachstum: 5 / 6 **Trend:** 5 / 5

- ✗ Umsatzwachstum (TTM) 14,20 %
- ✓ Ø Umsatzwachstum 2 Jahre 12,00 %
- ✓ Umsatzwachstum Quartal (ggü. Vorjahr) 23,44 %
- ✓ Ø EPS-Wachstum 2 Jahre 30,77 %
- ✓ EPS-Wachstum (TTM) negative Basis 10,28 %
- ✓ EPS-Wachstum Quartal (ggü. Vorjahr) negative Basis 16,30 %

Finanzierbarkeit Wachstum: 2 / 3 **Rote Flaggen:** 1 / 1

- ✓ Börsenwert / Verschuldung (Kapitalaufnahme-Fähigkeit) 10,73
- ✗ Umsatz / Verschuldung (Verschuldung kontrollierbar) 1,30
- ✓ Rule-of-40 TTM 27,47 %

Performance 3 Monate 8,70 %
 Performance 12 Monate 33,97 %
 Abstand 52-Wochenhoch 1,19 %
 Abstand GD200 25,16 %
 Stabiles Kurswachstum 1 Jahr 81,98 %

Zu hohes KUV? (oberes Dezil) 18

Swedish Match AB engages in the manufacture and trade of lighters and tobacco products. It operates through the following segments: Snus and Moist Snuff; Other Tobacco Products; Lights; and Other Operations. The Snus and Moist Snuff segment produces and markets smokeless cigarettes. The Other Tobacco Products segment manufactures and sells chewing tobacco and cigars.

Agilysys Inc.
 913094 | AGYS
 Technology / Software - Application

55,26
 +5,58 %
 30.09. 21:59

Rang 48
 13 / 15

Wachstum: 4 / 6 **Trend:** 5 / 5

- ✗ Umsatzwachstum (TTM) 17,33 %
- ✗ Ø Umsatzwachstum 2 Jahre 0,58 %
- ✓ Umsatzwachstum Quartal (ggü. Vorjahr) 22,68 %
- ✓ Ø EPS-Wachstum 2 Jahre 45,92 %
- ✓ EPS-Wachstum (TTM) negative Basis 125,29 %
- ✓ EPS-Wachstum Quartal (ggü. Vorjahr) negative Basis 66,67 %

Finanzierbarkeit Wachstum: 3 / 3 **Rote Flaggen:** 1 / 1

- ✓ Börsenwert / Verschuldung (Kapitalaufnahme-Fähigkeit) 127,98
- ✓ Umsatz / Verschuldung (Verschuldung kontrollierbar) 17,66
- ✓ Rule-of-40 TTM 20,84 %

Performance 3 Monate 25,32 %
 Performance 12 Monate -2,83 %
 Abstand 52-Wochenhoch 10,94 %
 Abstand GD200 15,47 %
 Stabiles Kurswachstum 1 Jahr -3,34 %

Zu hohes KUV? (oberes Dezil) 19

Agilysys, Inc. operates as a technology company. It offers innovative software for point-of-sale, payment gateway, reservation and table management, guest offers management, property management, inventory and procurement, analytics, document management, and mobile and wireless solutions and services to the hospitality industry.

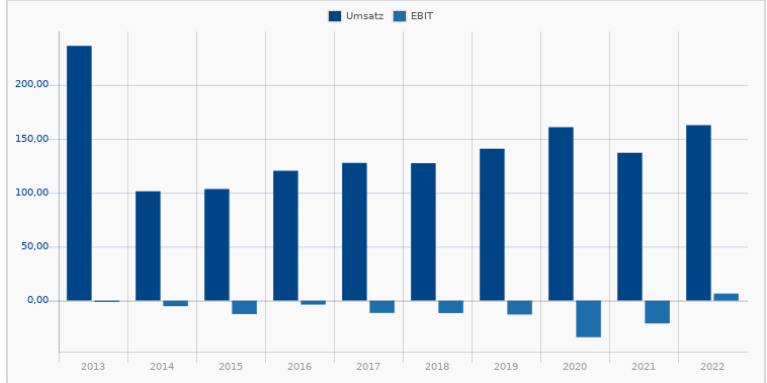
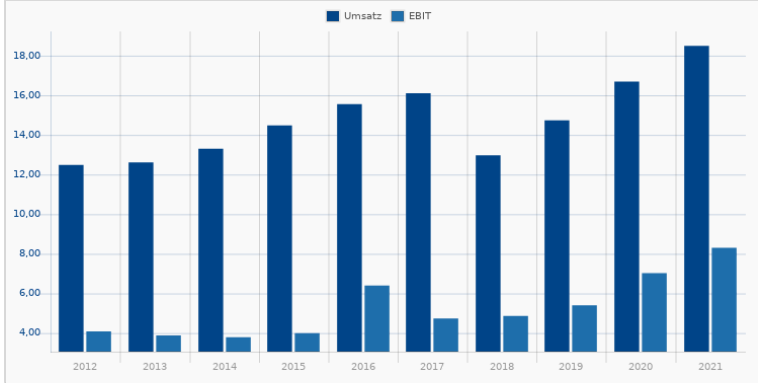

Rang 49	Steel Dynamics Inc. 903772 STLD Basic Materials / Steel	70,92 +0,30 % 30.09. 21:59
15 / 15		
Wachstum:	6 / 6 Trend:	5 / 5
✓ Umsatzwachstum (TTM) 71,39 %	✓ Performance 3 Monate 5,93 %	
✓ Ø Umsatzwachstum 2 Jahre 32,63 %	✓ Performance 12 Monate 32,16 %	
✓ Umsatzwachstum Quartal (ggü. Vorjahr) 39,14 %	✓ Abstand 52-Wochenhoch 23,96 %	
✓ Ø EPS-Wachstum 2 Jahre 126,29 %	✓ Abstand GD200 4,35 %	
✓ EPS-Wachstum (TTM) negative Basis 235,06 %	✓ Stabiles Kurswachstum 1 Jahr 66,93 %	
✓ EPS-Wachstum Quartal (ggü. Vorjahr) negative Basis 93,73 %		
Finanzierbarkeit Wachstum:	3 / 3 Rote Flaggen:	1 / 1
✓ Börsenwert / Verschuldung (Kapitalaufnahme-Fähigkeit) 4,57	➔ Zu hohes KUV? (oberes Dezil) 82	
✓ Umsatz / Verschuldung (Verschuldung kontrollierbar) 7,28		
✓ Rule-of-40 TTM 76,80 %		

Steel Dynamics, Inc. engages in the manufacture of steel products and metal recycling. It operates through the following segments: Steel Operations, Metals Recycling Operations, Steel Fabrication Operations, and Other.

Rang 50	Deutsche Börse AG 581005 DB1 Financial Services / Financial Exchanges	167,25 -0,39 % 30.09. 21:59
13 / 15		
Wachstum:	5 / 6 Trend:	5 / 5
✗ Umsatzwachstum (TTM) 20,26 %	✓ Performance 3 Monate 11,28 %	
✓ Ø Umsatzwachstum 2 Jahre 14,98 %	✓ Performance 12 Monate 23,26 %	
✓ Umsatzwachstum Quartal (ggü. Vorjahr) 15,64 %	✓ Abstand 52-Wochenhoch 2,10 %	
✓ Ø EPS-Wachstum 2 Jahre 9,76 %	✓ Abstand GD200 8,22 %	
✓ EPS-Wachstum (TTM) negative Basis 23,86 %	✓ Stabiles Kurswachstum 1 Jahr 82,03 %	
✓ EPS-Wachstum Quartal (ggü. Vorjahr) negative Basis 10,06 %		
Finanzierbarkeit Wachstum:	3 / 3 Rote Flaggen:	0 / 1
✓ Börsenwert / Verschuldung (Kapitalaufnahme-Fähigkeit) 0,00	➔ Zu hohes KUV? (oberes Dezil) 7	
✓ Umsatz / Verschuldung (Verschuldung kontrollierbar) 0,00		
✓ Rule-of-40 TTM 20,26 %		

Die Deutsche Börse AG ist eine der führenden europäischen Börsenorganisationen. Das Produkt- und Dienstleistungsportfolio der Gesellschaft umfasst die gesamte Prozesskette vom Aktien- und Terminhandel über Clearing, Settlement und Custody bis zur Bereitstellung von Marktdaten sowie der Entwicklung und dem Betrieb der elektronischen Handelssysteme. Des Weiteren ist die Deutsche Börse AG Trägerin der Frankfurter Wertpapierbörse.

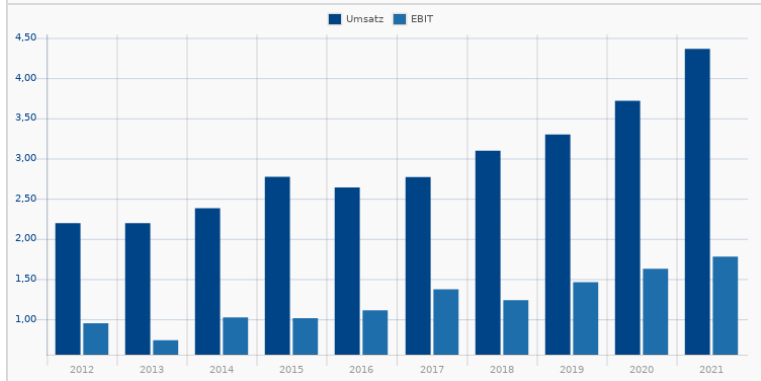
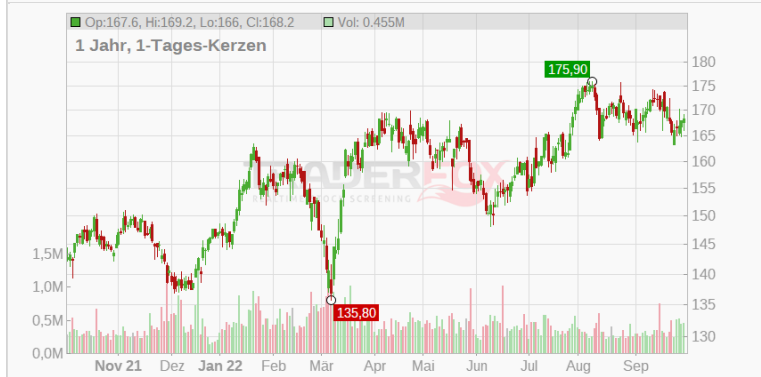
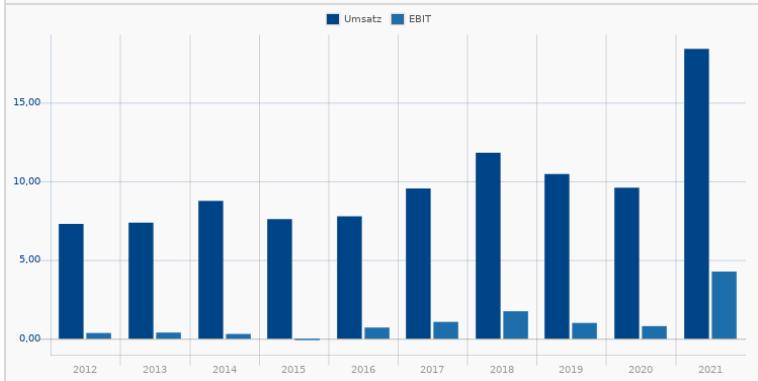
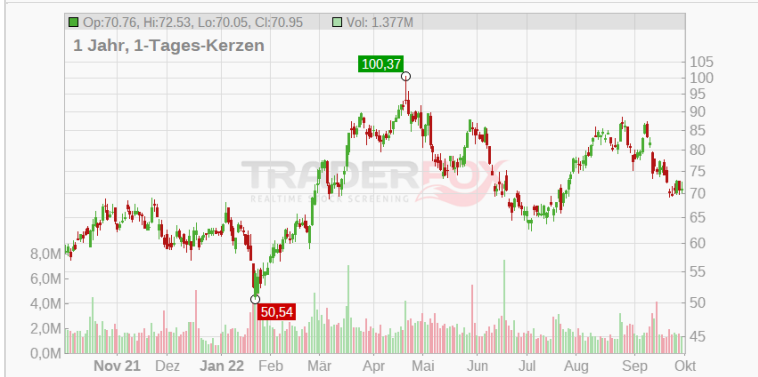

Rang 51	Stock Yards Bancorp Inc. A11205 SYBT Financial Services / Banks - Regional	68,18 -0,50 % 30.09. 21:59
13 / 15		
Wachstum:	4 / 6 Trend:	5 / 5
✓ Umsatzwachstum (TTM) 32,46 %	✓ Performance 3 Monate 18,28 %	
✗ Ø Umsatzwachstum 2 Jahre 15,15 %	✓ Performance 12 Monate 30,23 %	
✓ Umsatzwachstum Quartal (ggü. Vorjahr) 36,84 %	✓ Abstand 52-Wochenhoch 6,08 %	
✗ Ø EPS-Wachstum 2 Jahre 1,36 %	✓ Abstand GD200 14,13 %	
✓ EPS-Wachstum (TTM) negative Basis 15,77 %	✓ Stabiles Kurswachstum 1 Jahr 15,85 %	
✓ EPS-Wachstum Quartal (ggü. Vorjahr) negative Basis 441,18 %		
Finanzierbarkeit Wachstum:	3 / 3 Rote Flaggen:	1 / 1
✓ Börsenwert / Verschuldung (Kapitalaufnahme-Fähigkeit) 76,17	➔ Zu hohes KUV? (oberes Dezil) 17	
✓ Umsatz / Verschuldung (Verschuldung kontrollierbar) 10,27		
✓ Rule-of-40 TTM 48,34 %		

Stock Yards Bancorp, Inc. operates as a holding company. It engages in the provision of commercial and personal banking services. The firm also offers loan and deposit services, cash management services, securities brokerage activities, mortgage origination, and wealth management and trust activities. It operates through the following segments: Commercial Banking and Wealth Management and Trust.

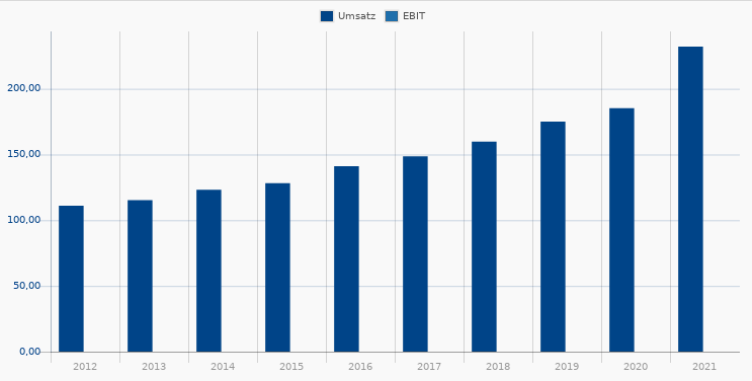
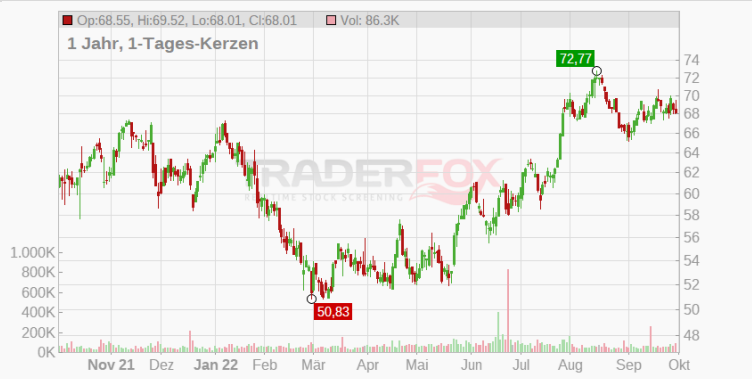

Rang 52	Hub Group 899799 HUBG Industrials / Integrated Freight & Logistics	68,98 -2,89 % 30.09. 22:07
14 / 15		
Wachstum:	5 / 6 Trend:	4 / 5
✓ Umsatzwachstum (TTM) 33,15 %	✗ Performance 3 Monate 0,60 %	
✗ Ø Umsatzwachstum 2 Jahre 7,42 %	✓ Performance 12 Monate 6,74 %	
✓ Umsatzwachstum Quartal (ggü. Vorjahr) 42,81 %	✓ Abstand 52-Wochenhoch 17,49 %	
✓ Ø EPS-Wachstum 2 Jahre 26,22 %	✓ Abstand GD200 -3,22 %	
✓ EPS-Wachstum (TTM) negative Basis 245,99 %	✓ Stabiles Kurswachstum 1 Jahr -12,74 %	
✓ EPS-Wachstum Quartal (ggü. Vorjahr) negative Basis 282,50 %		
Finanzierbarkeit Wachstum:	3 / 3 Rote Flaggen:	1 / 1
✓ Börsenwert / Verschuldung (Kapitalaufnahme-Fähigkeit) 7,60	➔ Zu hohes KUV? (oberes Dezil) 87	
✓ Umsatz / Verschuldung (Verschuldung kontrollierbar) 14,90		
✓ Rule-of-40 TTM 34,62 %		

Hub Group, Inc. engages in the provision of multi-modal transportation and logistics solutions. Its services include comprehensive intermodal, truck brokerage, dedicated trucking, managed transportation, freight consolidation, warehousing, international transportation and other logistics services. The company was founded by Phillip C. Yeager in 1971 and is headquartered in Oak Brook, IL.

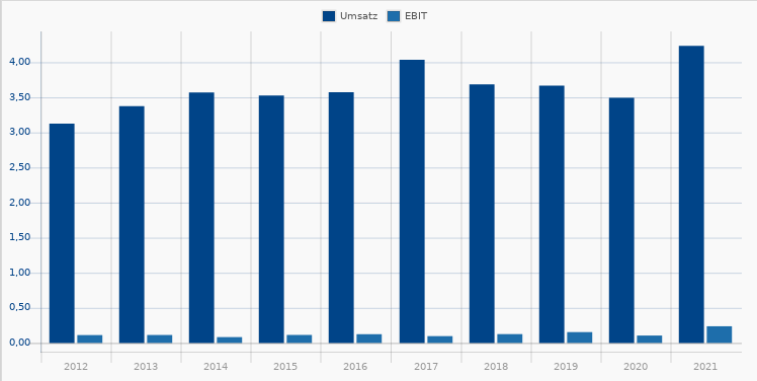
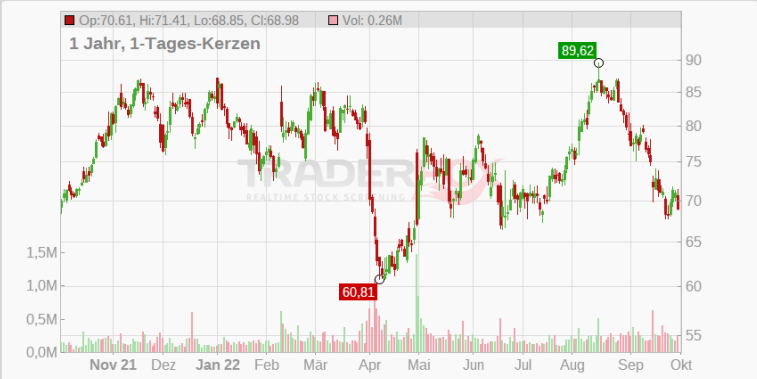

Rang 53	Paylocity Holding Corp. A1XE9W PCTY Technology / Software - Application	241,77 -1,88 % 30.09. 21:59
14 / 15		
Wachstum:	6 / 6 Trend:	5 / 5
✓ Umsatzwachstum (TTM) 34,14 %	✓ Performance 3 Monate 52,24 %	
✓ Ø Umsatzwachstum 2 Jahre 23,25 %	✓ Performance 12 Monate -12,12 %	
✓ Umsatzwachstum Quartal (ggü. Vorjahr) 36,72 %	✓ Abstand 52-Wochenhoch 20,46 %	
✓ Ø EPS-Wachstum 2 Jahre 17,26 %	✓ Abstand GD200 21,00 %	
✓ EPS-Wachstum (TTM) negative Basis 25,19 %	✓ Stabiles Kurswachstum 1 Jahr -48,79 %	
✓ EPS-Wachstum Quartal (ggü. Vorjahr) negative Basis 22,73 %		
Finanzierbarkeit Wachstum:	3 / 3 Rote Flaggen:	0 / 1
✓ Börsenwert / Verschuldung (Kapitalaufnahme-Fähigkeit) 178,47	✗ Zu hohes KUV? (oberes Dezil)	8
✓ Umsatz / Verschuldung (Verschuldung kontrollierbar) 11,00		
✓ Rule-of-40 TTM 36,10 %		

Paylocity Holding Corp. engages in the development and provision of cloud-based software solution. It offers cloud-based payroll, human capital management applications, time labor tracking, benefits administration, and talent management. The company was founded on November 6, 2013 and is headquartered in Arlington Heights, IL.

Rang 54	Landstar System Inc. 887830 LSTR Industrials / Integrated Freight & Logistics	144,63 -0,77 % 30.09. 21:56
14 / 15		
Wachstum:	6 / 6 Trend:	3 / 5
✓ Umsatzwachstum (TTM) 45,51 %	✗ Performance 3 Monate -0,69 %	
✓ Ø Umsatzwachstum 2 Jahre 26,51 %	✓ Performance 12 Monate -9,35 %	
✓ Umsatzwachstum Quartal (ggü. Vorjahr) 25,74 %	✓ Abstand 52-Wochenhoch 22,77 %	
✓ Ø EPS-Wachstum 2 Jahre 33,02 %	✓ Abstand GD200 -5,96 %	
✓ EPS-Wachstum (TTM) negative Basis 55,83 %	✗ Stabiles Kurswachstum 1 Jahr -73,21 %	
✓ EPS-Wachstum Quartal (ggü. Vorjahr) negative Basis 28,13 %		
Finanzierbarkeit Wachstum:	3 / 3 Rote Flaggen:	1 / 1
✓ Börsenwert / Verschuldung (Kapitalaufnahme-Fähigkeit) 23,65	✗ Zu hohes KUV? (oberes Dezil)	81
✓ Umsatz / Verschuldung (Verschuldung kontrollierbar) 33,98		
✓ Rule-of-40 TTM 47,38 %		

Landstar System, Inc. engages in the provision of transportation management solutions. It operates through the following segments: Transportation Logistics and Insurance. The Transportation Logistics segment offers transportation services including truckload and less-than-truckload transportation, rail intermodal, air and ocean cargo, project cargo, and customs brokerage. The Insurance segment includes risk and claims management services.

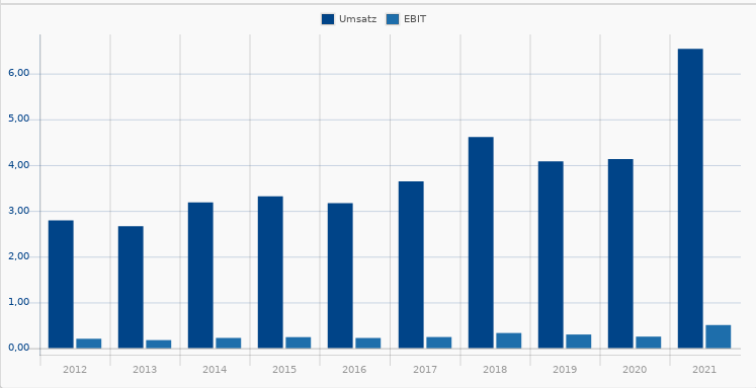
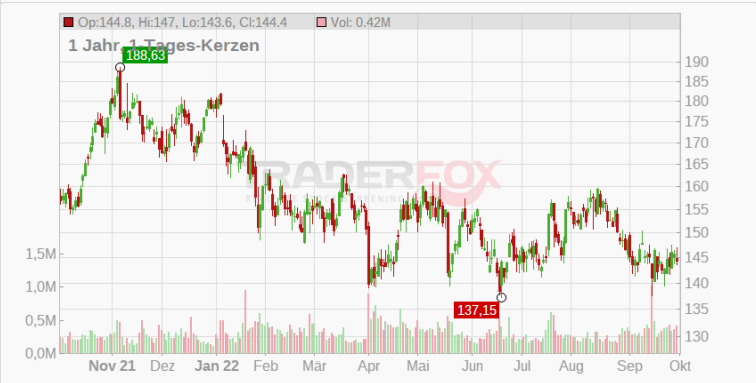
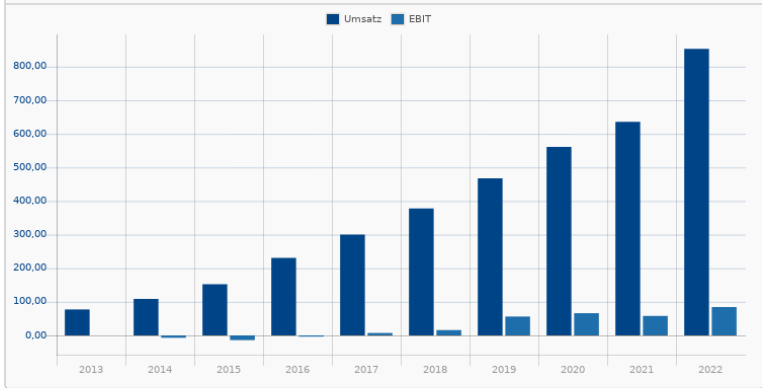

Rang 55	Valmont Industries Inc. 858096 VMI Industrials / Conglomerates	268,52 -0,73 % 30.09. 21:59	
13 / 15			
Wachstum:	4 / 6	Trend:	
✗ Umsatzwachstum (TTM)	23,32 %	✓ Performance 3 Monate	16,51 %
✗ Ø Umsatzwachstum 2 Jahre	12,49 %	✓ Performance 12 Monate	17,80 %
✓ Umsatzwachstum Quartal (ggü. Vorjahr)	26,93 %	✓ Abstand 52-Wochenhoch	5,57 %
✓ Ø EPS-Wachstum 2 Jahre	14,02 %	✓ Abstand GD200	11,74 %
✓ EPS-Wachstum (TTM) negative Basis	12,57 %	✓ Stabiles Kurswachstum 1 Jahr	40,90 %
✓ EPS-Wachstum Quartal (ggü. Vorjahr) negative Basis	21,84 %		
Finanzierbarkeit Wachstum:	3 / 3	Rote Flaggen:	1 / 1
✓ Börsenwert / Verschuldung (Kapitalaufnahme-Fähigkeit)	5,04	➔ Zu hohes KUV? (oberes Dezil)	64
✓ Umsatz / Verschuldung (Verschuldung kontrollierbar)	3,41		
✓ Rule-of-40 TTM	22,09 %		

Valmont Industries, Inc. engages in the manufacturing of engineered fabricated metal products. It operates through the following four segments: Engineered Support Structures, Utility Support Structures, Irrigation and Coatings. The Engineered Support Structures segment produces engineered access systems, highway safety products, and integrated structure solutions for smart cities.

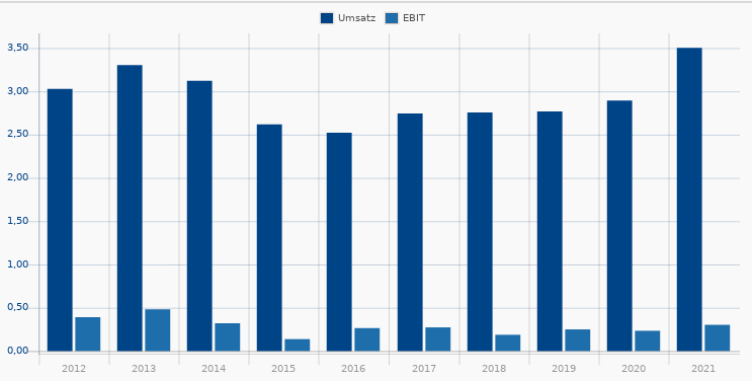
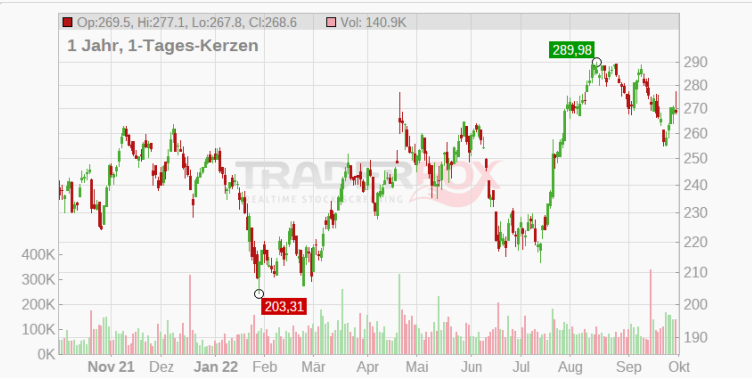

Rang 56	STMicroelectronics N.V. 893438 SGM Technology / Semiconductors	31,66 -0,42 % 30.09. 21:59	
15 / 15			
Wachstum:	6 / 6	Trend:	
✓ Umsatzwachstum (TTM)	18,70 %	✓ Performance 3 Monate	13,80 %
✓ Ø Umsatzwachstum 2 Jahre	15,56 %	✓ Performance 12 Monate	-5,06 %
✓ Umsatzwachstum Quartal (ggü. Vorjahr)	28,24 %	✓ Abstand 52-Wochenhoch	22,62 %
✓ Ø EPS-Wachstum 2 Jahre	38,63 %	✓ Abstand GD200	-3,07 %
✓ EPS-Wachstum (TTM) negative Basis	76,84 %	✓ Stabiles Kurswachstum 1 Jahr	-64,84 %
✓ EPS-Wachstum Quartal (ggü. Vorjahr) negative Basis	108,70 %		
Finanzierbarkeit Wachstum:	3 / 3	Rote Flaggen:	1 / 1
✓ Börsenwert / Verschuldung (Kapitalaufnahme-Fähigkeit)	12,29	➔ Zu hohes KUV? (oberes Dezil)	44
✓ Umsatz / Verschuldung (Verschuldung kontrollierbar)	5,34		
✓ Rule-of-40 TTM	21,47 %		

STMicroelectronics N.V. ist eine Unternehmensgruppe, die international in der Herstellung von Halbleitern tätig ist. Die Geschäftsfelder sind in Automotive and Discrete Group (ADG), Analog and MEMS Group (AMG) und Microcontrollers and Digital ICs Group (MDG) strukturiert.

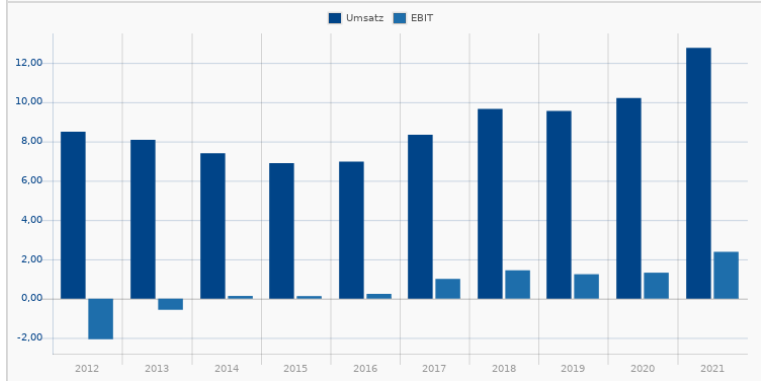

UFP Industries Inc. 72,16
+0,20 %
30.09. 21:59

A2P4EB | UFP
Basic Materials / Lumber & Wood Production

Wachstum: 5 / 6 Trend: 5 / 5

- ✓ Umsatzwachstum (TTM) 28,29 %
- ✓ Ø Umsatzwachstum 2 Jahre 39,84 %
- ✗ Umsatzwachstum Quartal (ggü. Vorjahr) 7,42 %
- ✓ Ø EPS-Wachstum 2 Jahre 72,01 %
- ✓ EPS-Wachstum (TTM) negative Basis 54,53 %
- ✓ EPS-Wachstum Quartal (ggü. Vorjahr) negative Basis 16,13 %

Finanzierbarkeit Wachstum: 3 / 3 Rote Flaggen: 1 / 1

- ✓ Börsenwert / Verschuldung (Kapitalaufnahme-Fähigkeit) 10,49
- ✓ Umsatz / Verschuldung (Verschuldung kontrollierbar) 21,59
- ✓ Rule-of-40 TTM 27,86 %

Performance 3 Monate 7,25 %
 Performance 12 Monate 10,31 %
 Abstand 52-Wochenhoch 20,97 %
 Abstand GD200 -7,25 %
 Stabiles Kurswachstum 1 Jahr -13,67 %
 Zu hohes KUV? (oberes Dezil) 89

Universal Forest Products, Inc. operates as a holding company whose subsidiaries supply three robust markets: Retail, Construction and Industrial. It operates through the following segments: North, South, West, All Other, and Corporate. The All Other segment consists of alternative materials, international, idX, and corporate business units.

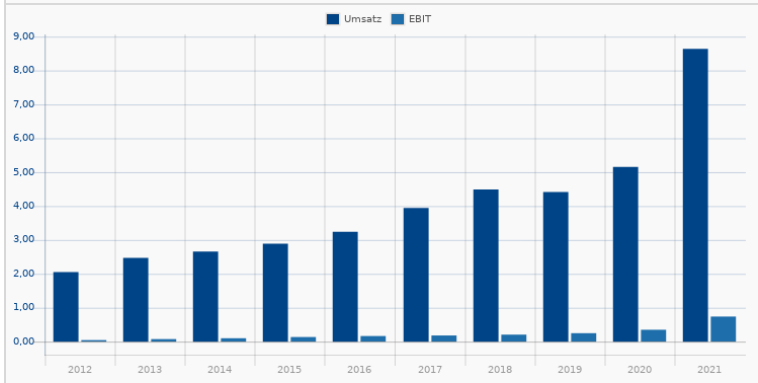

VERBIO Vereinigte BioEnergie AG 59,70
+2,58 %
30.09. 21:59

A0JL9W | VBK
Utilities / Utilities - Independent Power Producers

Wachstum: 6 / 6 Trend: 5 / 5

- ✓ Umsatzwachstum (TTM) 66,33 %
- ✓ Ø Umsatzwachstum 2 Jahre 14,74 %
- ✓ Umsatzwachstum Quartal (ggü. Vorjahr) 80,17 %
- ✓ Ø EPS-Wachstum 2 Jahre 32,74 %
- ✓ EPS-Wachstum (TTM) negative Basis 205,83 %
- ✓ EPS-Wachstum Quartal (ggü. Vorjahr) negative Basis 350,00 %

Finanzierbarkeit Wachstum: 3 / 3 Rote Flaggen: 1 / 1

- ✓ Börsenwert / Verschuldung (Kapitalaufnahme-Fähigkeit) 79,08
- ✓ Umsatz / Verschuldung (Verschuldung kontrollierbar) 32,32
- ✓ Rule-of-40 TTM 68,86 %

Performance 3 Monate 25,47 %
 Performance 12 Monate 9,99 %
 Abstand 52-Wochenhoch 32,21 %
 Abstand GD200 -0,63 %
 Stabiles Kurswachstum 1 Jahr -15,37 %
 Zu hohes KUV? (oberes Dezil) 18

Die VERBIO Vereinigte BioEnergie AG ist einer der führenden, konzernunabhängigen Bioenergieproduzenten und zugleich der einzige großindustrielle Produzent von Biodiesel, Bioethanol und Biomethan in Europa. Das Unternehmen beschäftigt ca. 900 Mitarbeitende an seinen Standorten in Sachsen, Sachsen-Anhalt und Brandenburg sowie in den ausländischen Tochtergesellschaften in Indien, USA, Kanada, Polen und Ungarn.

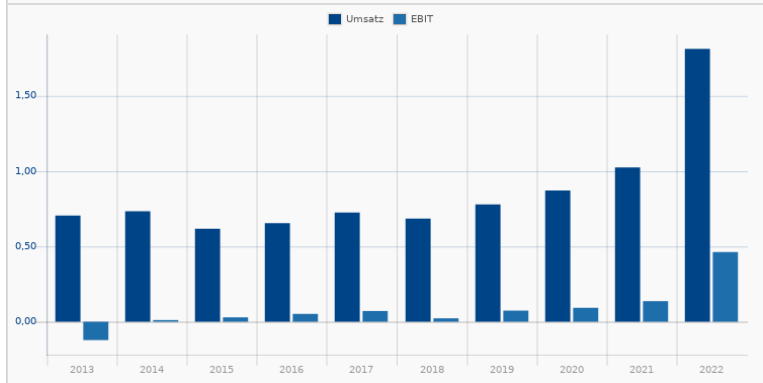

Murphy USA
A1W33K | MUSA
 Consumer Cyclical / Specialty Retail

Rang **59**
13 / 15

274,91
 -0,93 %
 30.09. 23:00

Wachstum: 5 / 6 **Trend:** 5 / 5

- Umsatzwachstum (TTM) 55,21 %
- Ø Umsatzwachstum 2 Jahre 11,22 %
- Umsatzwachstum Quartal (ggü. Vorjahr) 51,86 %
- Ø EPS-Wachstum 2 Jahre 75,78 %
- EPS-Wachstum (TTM) negative Basis 94,73 %
- EPS-Wachstum Quartal (ggü. Vorjahr) negative Basis 57,73 %

Finanzierbarkeit Wachstum: 2 / 3 **Rote Flaggen:** 1 / 1

- Börsenwert / Verschuldung (Kapitalaufnahme-Fähigkeit) 2,91
- Umsatz / Verschuldung (Verschuldung kontrollierbar) 9,46
- Rule-of-40 TTM 57,01 %

Performance 3 Monate 21,04 %
 Performance 12 Monate 74,44 %
 Abstand 52-Wochenhoch 7,82 %
 Abstand GD200 22,26 %
 Stabiles Kurswachstum 1 Jahr 93,87 %

Zu hohes KUV? (oberes Dezil) 93

Murphy USA, Inc. engages in the motor fuel products and convenience merchandise through retail stores, namely Murphy USA and Murphy Express. It provides Walmart discount program which offers a cents-off per gallon purchased for fuel when using specific payment methods. The company was founded on March 1, 2013 and is headquartered in El Dorado, AR.

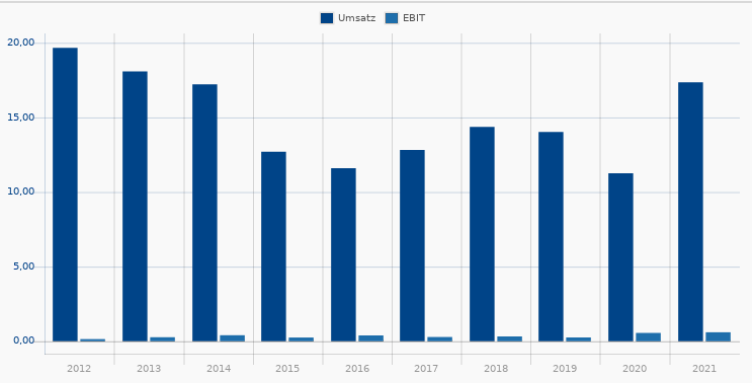
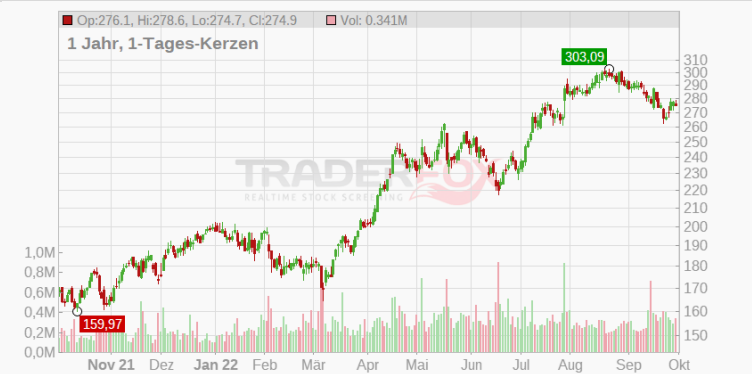

Krones AG
633500 | KRN
 Industrials / Diversified Industrials

Rang **60**
13 / 15

89,575 €
 +1,62 %
 30.09. 21:59

Wachstum: 4 / 6 **Trend:** 5 / 5

- Umsatzwachstum (TTM) 16,59 %
- Ø Umsatzwachstum 2 Jahre -4,18 %
- Umsatzwachstum Quartal (ggü. Vorjahr) 17,99 %
- Ø EPS-Wachstum 2 Jahre 286,01 %
- EPS-Wachstum (TTM) negative Basis 478,57 %
- EPS-Wachstum Quartal (ggü. Vorjahr) negative Basis 78,95 %

Finanzierbarkeit Wachstum: 3 / 3 **Rote Flaggen:** 1 / 1

- Börsenwert / Verschuldung (Kapitalaufnahme-Fähigkeit) 22,26
- Umsatz / Verschuldung (Verschuldung kontrollierbar) 30,56
- Rule-of-40 TTM 20,99 %

Performance 3 Monate 20,96 %
 Performance 12 Monate 7,82 %
 Abstand 52-Wochenhoch 9,34 %
 Abstand GD200 9,75 %
 Stabiles Kurswachstum 1 Jahr -44,35 %

Zu hohes KUV? (oberes Dezil) 58

Die Krones AG plant, entwickelt und fertigt Einzelmaschinen sowie schlüsselfertige Anlagen für alle Bereiche der Abfüll- und Verpackungstechnik und die Getränkeproduktion. Damit gilt die Gesellschaft als einer der weltweit führenden Konzerne der Branche. Zu den Abnehmern gehören internationale Unternehmen aus den Bereichen Getränke-, Lebensmittel- sowie Chemie- und Pharmaindustrie.

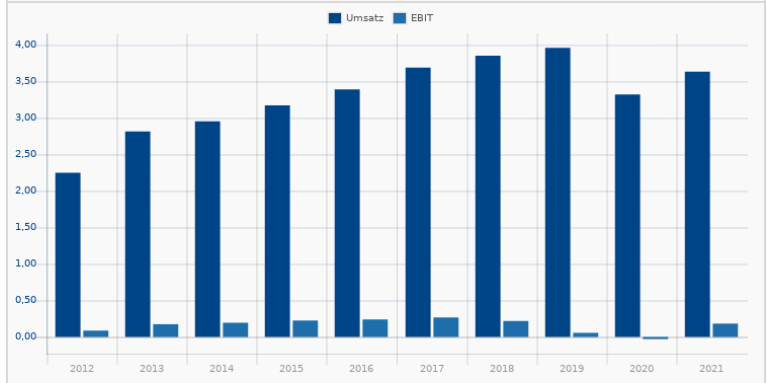
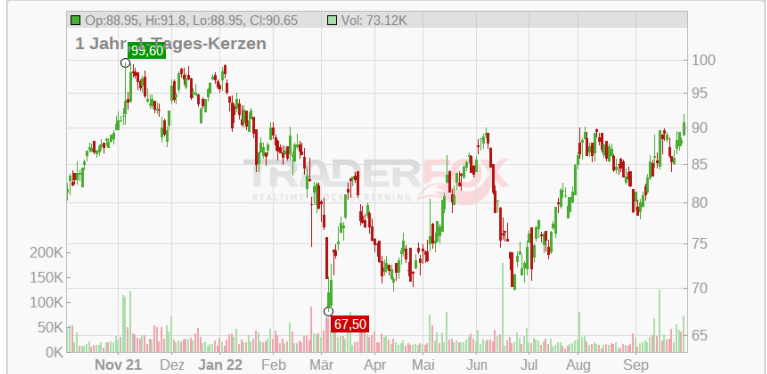

Tryg AS
A14S5W | T2V1
 Financial Services / Insurance - Diversified

Rang **61** | 21,02
13 / 15 | -2,25 %
 30.09. 21:59

Wachstum: **3 / 6** **Trend:** **5 / 5**

- Umsatzwachstum (TTM) 16,22 %
- Ø Umsatzwachstum 2 Jahre 4,25 %
- Umsatzwachstum Quartal (ggü. Vorjahr) 58,98 %
- Ø EPS-Wachstum 2 Jahre -13,31 %
- EPS-Wachstum (TTM) negative Basis -35,68 %
- EPS-Wachstum Quartal (ggü. Vorjahr) negative Basis 785,23 %

Finanzierbarkeit Wachstum: **3 / 3** **Rote Flaggen:** **1 / 1**

- Börsenwert / Verschuldung (Kapitalaufnahme-Fähigkeit) 9,19
- Umsatz / Verschuldung (Verschuldung kontrollierbar) 2,35
- Rule-of-40 TTM 17,95 %

Trend:

- Performance 3 Monate 4,51 %
- Performance 12 Monate 10,82 %
- Abstand 52-Wochenhoch 4,84 %
- Abstand GD200 3,19 %
- Stabiles Kurswachstum 1 Jahr 52,53 %

Rote Flaggen:

- Zu hohes KUV? (oberes Dezil) 30

Tryg ist ein dänischer Versicherungskonzern. Das Unternehmen gilt in der nordischen Region als zweitgrößter Versicherungsanbieter und vertreibt seine Leistungen in Norwegen, Schweden, Dänemark und Finnland. Die Versicherungen, die der Konzern anbietet, erstrecken sich über die unterschiedlichsten Bereiche.

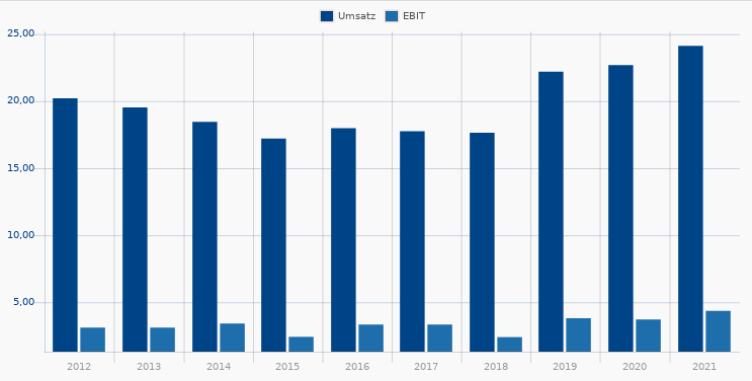

EOG RESOURCES INC.
877961 | EOG
 Energy / Oil & Gas E&P

Rang **62** | 111,65
14 / 15 | -1,17 %
 30.09. 21:59

Wachstum: **5 / 6** **Trend:** **4 / 5**

- Umsatzwachstum (TTM) 93,49 %
- Ø Umsatzwachstum 2 Jahre 7,75 %
- Umsatzwachstum Quartal (ggü. Vorjahr) 92,45 %
- Ø EPS-Wachstum 2 Jahre 30,29 %
- EPS-Wachstum (TTM) negative Basis 202,78 %
- EPS-Wachstum Quartal (ggü. Vorjahr) negative Basis 146,15 %

Finanzierbarkeit Wachstum: **3 / 3** **Rote Flaggen:** **1 / 1**

- Börsenwert / Verschuldung (Kapitalaufnahme-Fähigkeit) 13,30
- Umsatz / Verschuldung (Verschuldung kontrollierbar) 5,00
- Rule-of-40 TTM 101,93 %

Trend:

- Performance 3 Monate -5,36 %
- Performance 12 Monate 67,06 %
- Abstand 52-Wochenhoch 18,49 %
- Abstand GD200 6,69 %
- Stabiles Kurswachstum 1 Jahr 73,07 %

Rote Flaggen:

- Zu hohes KUV? (oberes Dezil) 40

Das unabhängige Unternehmen EOG Resources Inc. ist im Abbau, der Entwicklung, der Produktion und der Vermarktung von Erdgas und Erdöl tätig. Zusammen mit seinen Tochterunternehmen konzentriert sich EOG vorwiegend auf den US-Markt ist aber auch in Kanada, Trinidad, Großbritannien und China vertreten. Gefördert werden Erdgas, Rohöl, flüssiges Erdgas und andere Rohstoffe dieser Art.

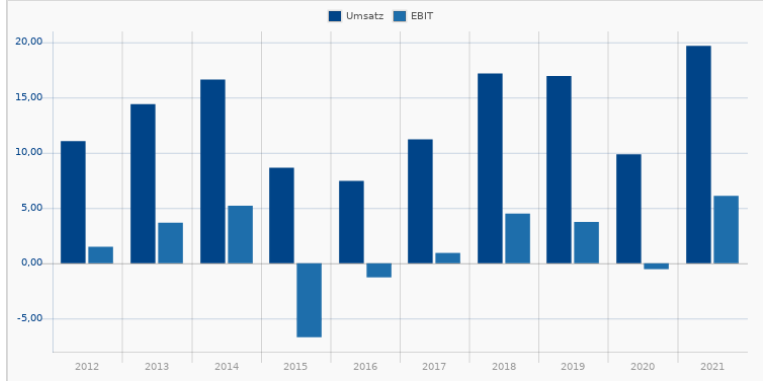
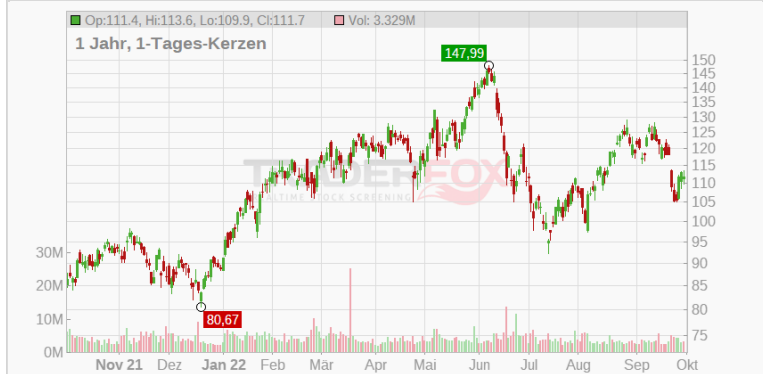

Black Stone Minerals LP
 A14SA2 | BSM
 Energy / Oil & Gas E&P

Rang **63** | **13 / 15** | **15,65** | **-2,06 %** | 30.09. 22:00

Wachstum: 4 / 6 **Trend:** 4 / 5

- Umsatzwachstum (TTM) 89,09 %
- Ø Umsatzwachstum 2 Jahre -14,18 %
- Umsatzwachstum Quartal (ggü. Vorjahr) 208,63 %
- Ø EPS-Wachstum 2 Jahre -12,69 %
- EPS-Wachstum (TTM) negative Basis 290,32 %
- EPS-Wachstum Quartal (ggü. Vorjahr) negative Basis 1.100,00 %

Finanzierbarkeit Wachstum: 3 / 3 **Rote Flaggen:** 1 / 1

- Börsenwert / Verschuldung (Kapitalaufnahme-Fähigkeit) 38,28
- Umsatz / Verschuldung (Verschuldung kontrollierbar) 5,30
- Rule-of-40 TTM 153,41 %

Performance 3 Monate 2,21 %
 Performance 12 Monate 42,73 %
 Abstand 52-Wochenhoch 9,56 %
 Abstand GD200 14,98 %
 Stabiles Kurswachstum 1 Jahr 81,14 %

Zu hohes KUV? (oberes Dezil) 15

Black Stone Minerals LP is an exploration company. The firm engages in the exploration of oil and natural gas minerals. It focuses in the operation of Louisiana-Mississippi Salt Basins, Western Gulf, Permian Basin, Palo Duro Basin, East Texas Basin, Anadarko Basin, Appalachian Basin, Arkoma Basin, Bend Arch-Fort Worth, and Southwestern Wyoming. The company was founded in 1876 and is headquartered in Houston, TX.

Principal Financial Group Inc.
 694660 | PFG
 Financial Services / Insurance - Life

Rang **64** | **13 / 15** | **72,05** | **+0,89 %** | 30.09. 21:59

Wachstum: 4 / 6 **Trend:** 5 / 5

- Umsatzwachstum (TTM) 25,03 %
- Ø Umsatzwachstum 2 Jahre -6,23 %
- Umsatzwachstum Quartal (ggü. Vorjahr) 88,13 %
- Ø EPS-Wachstum 2 Jahre 12,78 %
- EPS-Wachstum (TTM) negative Basis 187,09 %
- EPS-Wachstum Quartal (ggü. Vorjahr) negative Basis 803,73 %

Finanzierbarkeit Wachstum: 3 / 3 **Rote Flaggen:** 1 / 1

- Börsenwert / Verschuldung (Kapitalaufnahme-Fähigkeit) 4,42
- Umsatz / Verschuldung (Verschuldung kontrollierbar) 3,98
- Rule-of-40 TTM 31,74 %

Performance 3 Monate 18,61 %
 Performance 12 Monate 24,86 %
 Abstand 52-Wochenhoch 4,12 %
 Abstand GD200 7,89 %
 Stabiles Kurswachstum 1 Jahr 18,89 %

Zu hohes KUV? (oberes Dezil) 70

Principal Financial Group Inc. ist ein weltweit tätiger Finanzdienstleister. Die Gesellschaft bietet Unternehmen, privaten und institutionellen Kunden ein breitgefächertes Leistungsspektrum an traditionellen Bankdienstleistungen, Vorsorgeprodukten, Investment-Services, Lebens- und Krankenversicherungen und Hypotheken an.

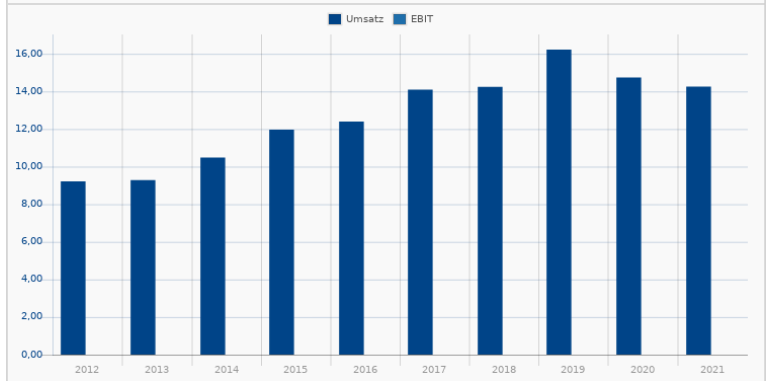
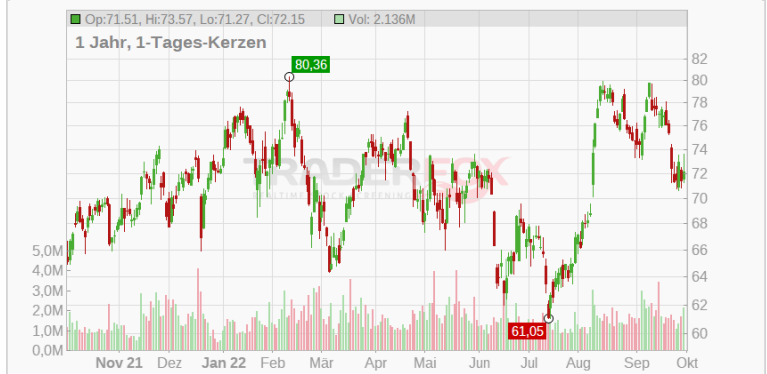
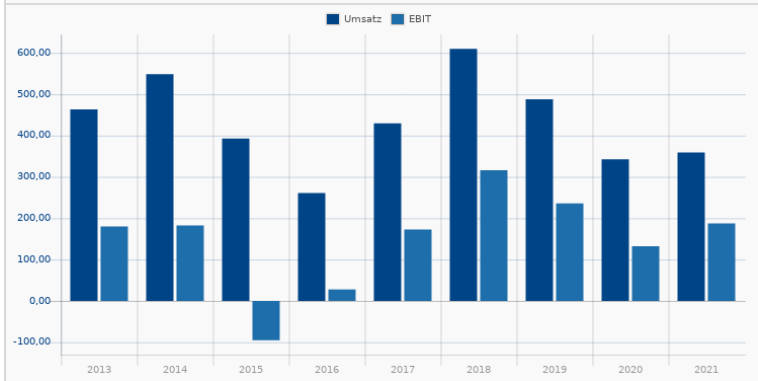
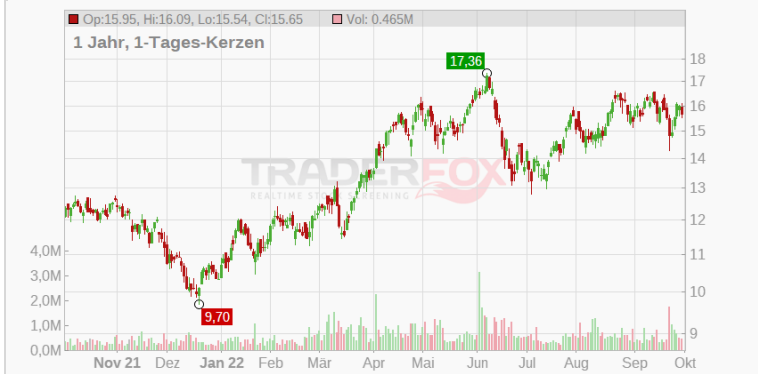

Rang 65	Now Inc. A113R6 DNOW Energy / Oil & Gas Equipment & Services	10,04 +1,35 % 30.09. 21:59
14 / 15		
Wachstum:	5 / 6 Trend:	5 / 5
✓ Umsatzwachstum (TTM) 33,93 %	✓ Performance 3 Monate 5,76 %	
✗ Ø Umsatzwachstum 2 Jahre -25,63 %	✓ Performance 12 Monate 56,68 %	
✓ Umsatzwachstum Quartal (ggü. Vorjahr) 34,75 %	✓ Abstand 52-Wochenhoch 17,92 %	
✓ Ø EPS-Wachstum 2 Jahre 43,39 %	✓ Abstand GD200 7,84 %	
✓ EPS-Wachstum (TTM) negative Basis 192,96 %	✓ Stabiles Kurswachstum 1 Jahr 80,17 %	
✓ EPS-Wachstum Quartal (ggü. Vorjahr) negative Basis 1.250,00 %		
Finanzierbarkeit Wachstum:	3 / 3 Rote Flaggen:	1 / 1
✓ Börsenwert / Verschuldung (Kapitalaufnahme-Fähigkeit) 46,98	➔ Zu hohes KUV? (oberes Dezil) 83	
✓ Umsatz / Verschuldung (Verschuldung kontrollierbar) 72,42		
✓ Rule-of-40 TTM 32,82 %		

NOW, Inc. is a holding company, which engages in the distribution of energy products for industrial applications. It operates through the following segments: United States, Canada, and International. The United States segment serves the upstream, midstream and downstream energy, and industrial markets. The Canada segment covers energy exploration, production, drilling, and midstream business.

Rang 66	Ulta Beauty Inc. A0M240 ULTA Consumer Cyclical / Specialty Retail	401,02 -0,92 % 30.09. 21:59
13 / 15		
Wachstum:	4 / 6 Trend:	5 / 5
✗ Umsatzwachstum (TTM) 22,36 %	✓ Performance 3 Monate 3,73 %	
✗ Ø Umsatzwachstum 2 Jahre 8,01 %	✓ Performance 12 Monate 13,76 %	
✓ Umsatzwachstum Quartal (ggü. Vorjahr) 16,77 %	✓ Abstand 52-Wochenhoch 6,77 %	
✓ Ø EPS-Wachstum 2 Jahre 21,72 %	✓ Abstand GD200 7,33 %	
✓ EPS-Wachstum (TTM) negative Basis 64,09 %	✓ Stabiles Kurswachstum 1 Jahr 39,76 %	
✓ EPS-Wachstum Quartal (ggü. Vorjahr) negative Basis 24,84 %		
Finanzierbarkeit Wachstum:	3 / 3 Rote Flaggen:	1 / 1
✓ Börsenwert / Verschuldung (Kapitalaufnahme-Fähigkeit) 11,61	➔ Zu hohes KUV? (oberes Dezil) 51	
✓ Umsatz / Verschuldung (Verschuldung kontrollierbar) 5,05		
✓ Rule-of-40 TTM 31,46 %		

ULTA Beauty gehört in den USA zu den größten Kosmetik-Einzelhändlern. Das Unternehmen bietet mehr als 20.000 Produkte von über 500 Beauty-Marken aus den Bereichen Haut- und Haarpflege, Düfte, Salonzubehör, Kosmetik und Make-up. Erhältlich sind die Artikel in allen Kategorien und Preisklassen. Darüber hinaus hat die Gruppe das eigene Label Ulta Beauty entwickelt und bietet Kunden einen Full-Service-Salon in jeder Filiale an.

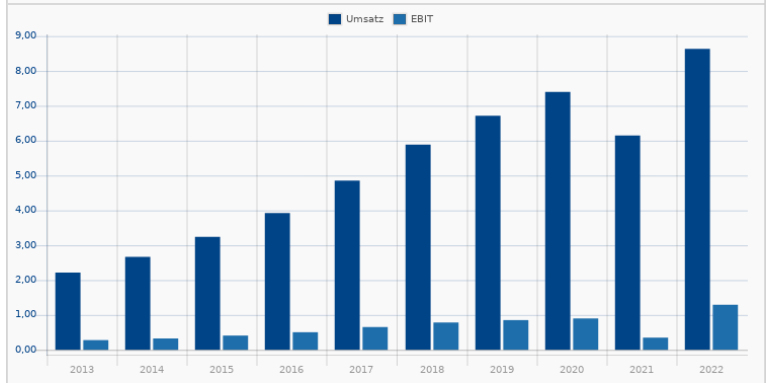
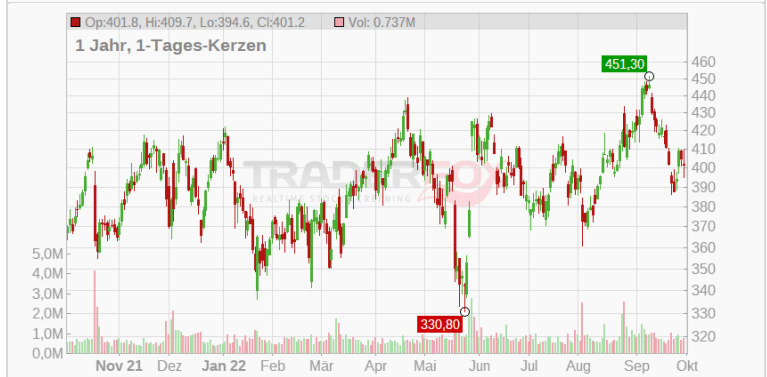
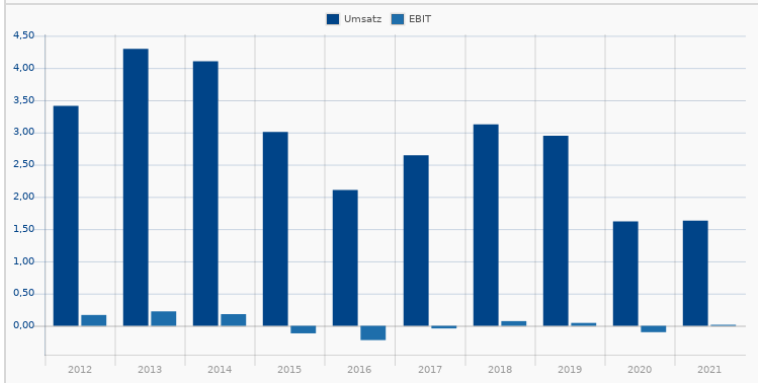

Continental Resources Inc.
AOMQ12 | CLR
 Energy / Oil & Gas E&P

Rang **67**
13 / 15

67,06
 +0,72 %
 30.09. 21:48

Wachstum: 5 / 6 **Trend:** 4 / 5

- Umsatzwachstum (TTM) 94,30 %
- Ø Umsatzwachstum 2 Jahre 11,12 %
- Umsatzwachstum Quartal (ggü. Vorjahr) 114,59 %
- Ø EPS-Wachstum 2 Jahre 48,52 %
- EPS-Wachstum (TTM) negative Basis 682,69 %
- EPS-Wachstum Quartal (ggü. Vorjahr) negative Basis 322,50 %

Finanzierbarkeit Wachstum: 2 / 3 **Rote Flaggen:** 1 / 1

- Börsenwert / Verschuldung (Kapitalaufnahme-Fähigkeit) 3,99
- Umsatz / Verschuldung (Verschuldung kontrollierbar) 1,22
- Rule-of-40 TTM 67,53 %

Performance 3 Monate -2,95 %
 Performance 12 Monate 69,59 %
 Abstand 52-Wochenhoch 7,94 %
 Abstand GD200 15,56 %
 Stabiles Kurswachstum 1 Jahr 89,84 %

Continental Resources, Inc. engages in the exploration, development and production of crude oil and natural gas. It focuses on the operations in the locations including MT Bakken; Red River Unites; STACK; Arkoma Woodford and SCOOP. The company was founded by Harold G. Hamm in 1967 and is headquartered in Oklahoma City, OK.

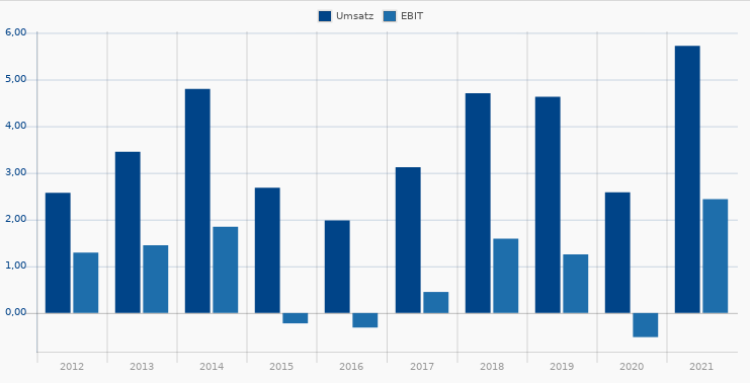
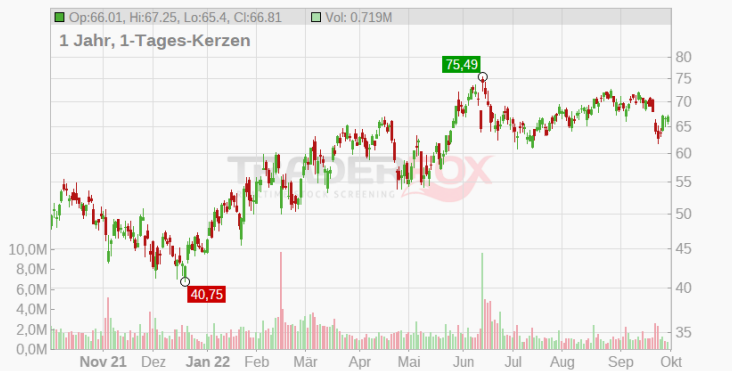

Eastern Bankshares Inc.
EBC
 Financial Services / Banks - Regional

Rang **68**
13 / 15

19,75
 -1,83 %
 30.09. 21:48

Wachstum: 4 / 6 **Trend:** 5 / 5

- Umsatzwachstum (TTM) 11,43 %
- Ø Umsatzwachstum 2 Jahre 1,91 %
- Umsatzwachstum Quartal (ggü. Vorjahr) 20,22 %
- Ø EPS-Wachstum 2 Jahre 18,30 %
- EPS-Wachstum (TTM) negative Basis 185,05 %
- EPS-Wachstum Quartal (ggü. Vorjahr) negative Basis 55,00 %

Finanzierbarkeit Wachstum: 3 / 3 **Rote Flaggen:** 1 / 1

- Börsenwert / Verschuldung (Kapitalaufnahme-Fähigkeit) 87,58
- Umsatz / Verschuldung (Verschuldung kontrollierbar) 15,46
- Rule-of-40 TTM 27,49 %

Performance 3 Monate 14,17 %
 Performance 12 Monate 13,02 %
 Abstand 52-Wochenhoch 5,19 %
 Abstand GD200 4,71 %
 Stabiles Kurswachstum 1 Jahr -43,68 %

Für diese Aktie konnte kein Profil gefunden werden

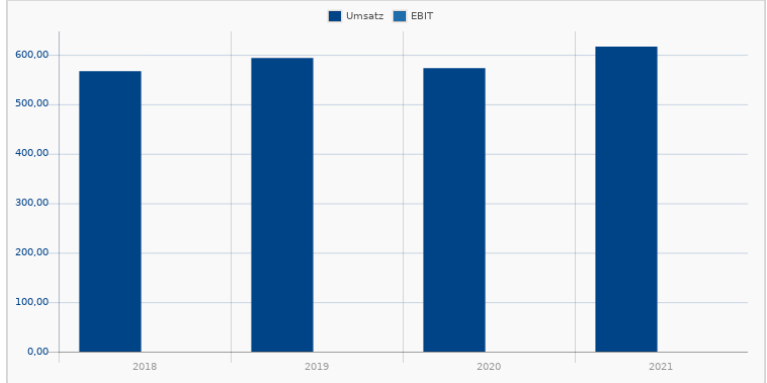
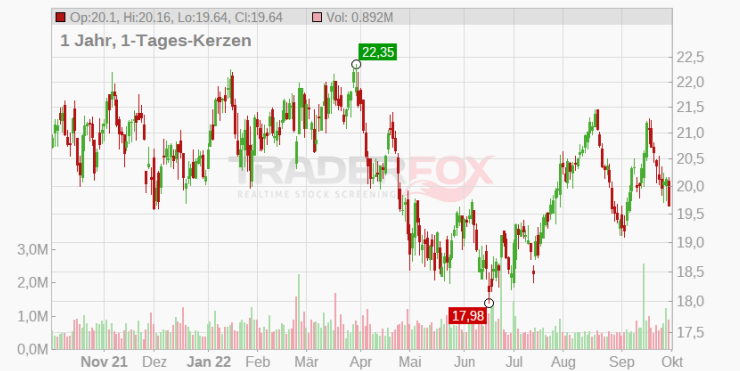

Rang 69	Shockwave Medical Inc. A2PEF3 SWAV Healthcare / Medical Devices	278,18 +0,85 % 30.09. 21:59
13 / 15		
Wachstum:	5 / 6	Trend:
✓ Umsatzwachstum (TTM) 179,54 %	✓ Performance 3 Monate 70,90 %	5 / 5
✓ Ø Umsatzwachstum 2 Jahre 135,04 %	✓ Performance 12 Monate 33,93 %	
✓ Umsatzwachstum Quartal (ggü. Vorjahr) 115,97 %	✓ Abstand 52-Wochenhoch 8,37 %	
✗ Ø EPS-Wachstum 2 Jahre 0,00 %	✓ Abstand GD200 48,95 %	
✓ EPS-Wachstum (TTM) negative Basis 201,31 %	✓ Stabiles Kurswachstum 1 Jahr 32,80 %	
✓ EPS-Wachstum Quartal (ggü. Vorjahr) negative Basis 7.200,00 %		
Finanzierbarkeit Wachstum:	3 / 3	Rote Flaggen:
✓ Börsenwert / Verschuldung (Kapitalaufnahme-Fähigkeit) 219,03	✗ Zu hohes KUV? (oberes Dezil) 5	0 / 1
✓ Umsatz / Verschuldung (Verschuldung kontrollierbar) 7,69		
✓ Rule-of-40 TTM 184,52 %		

Shockwave Medical, Inc. operates as a medical device company. It focuses on developing and commercializing products intended to transform the way calcified cardiovascular disease is treated. The firm offers M5 catheters for treating above-the-knee peripheral artery disease; C2 catheters for treating coronary artery disease; and S4 catheters or treating below-the-knee peripheral artery disease. The company was founded by Daniel Hawkins, John M.

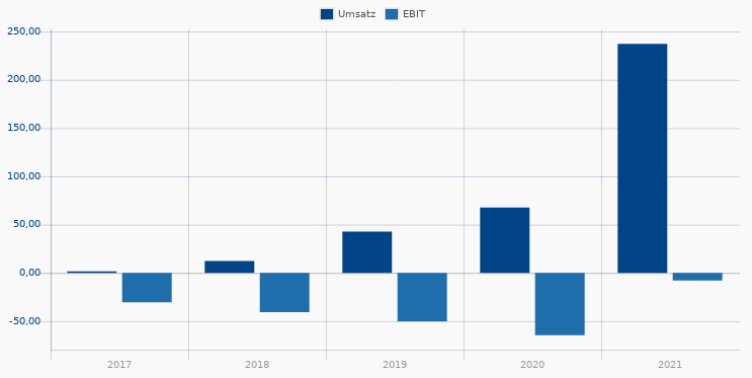

Rang 70	Option Care Health Inc. A2PZEY OPCH Healthcare / Medical Care Facilities	31,42 -1,76 % 30.09. 21:59
13 / 15		
Wachstum:	5 / 6	Trend:
✗ Umsatzwachstum (TTM) 15,91 %	✓ Performance 3 Monate 13,38 %	5 / 5
✓ Ø Umsatzwachstum 2 Jahre 22,00 %	✓ Performance 12 Monate 25,59 %	
✓ Umsatzwachstum Quartal (ggü. Vorjahr) 14,01 %	✓ Abstand 52-Wochenhoch 11,80 %	
✓ Ø EPS-Wachstum 2 Jahre 89,52 %	✓ Abstand GD200 11,05 %	
✓ EPS-Wachstum (TTM) negative Basis 262,96 %	✓ Stabiles Kurswachstum 1 Jahr 76,08 %	
✓ EPS-Wachstum Quartal (ggü. Vorjahr) negative Basis 5,56 %		
Finanzierbarkeit Wachstum:	2 / 3	Rote Flaggen:
✓ Börsenwert / Verschuldung (Kapitalaufnahme-Fähigkeit) 4,93	✗ Zu hohes KUV? (oberes Dezil) 64	1 / 1
✓ Umsatz / Verschuldung (Verschuldung kontrollierbar) 3,21		
✗ Rule-of-40 TTM 18,04 %		

Option Care Health, Inc. provides home and alternate site infusion services. The firm's infusion services include the clinical management of infusion therapy, nursing support and care coordination. It also offers Therapeutic Services like Anti-Infectives, Nutrition Support, Heart Failure, Chronic Inflammatory Disorders, Immunoglobulin, Bleeding Disorders, Women's Health, Neurological Disorders and Specialized Therapies.

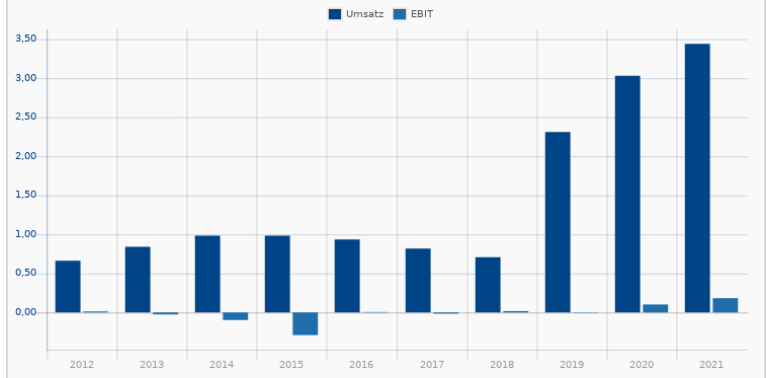

Rang 71	Carlisle Cos. Inc. 871884 CSL Industrials / Building Products & Equipment	280,60 +0,07 % 30.09. 21:59
13 / 15		
Wachstum:	4 / 6 Trend:	5 / 5
✓ Umsatzwachstum (TTM) 37,23 %	✓ Performance 3 Monate 18,37 %	
✗ Ø Umsatzwachstum 2 Jahre -0,01 %	✓ Performance 12 Monate 46,50 %	
✓ Umsatzwachstum Quartal (ggü. Vorjahr) 56,81 %	✓ Abstand 52-Wochenhoch 7,68 %	
✗ Ø EPS-Wachstum 2 Jahre -1,64 %	✓ Abstand GD200 15,76 %	
✓ EPS-Wachstum (TTM) negative Basis 134,35 %	✓ Stabiles Kurswachstum 1 Jahr 83,75 %	
✓ EPS-Wachstum Quartal (ggü. Vorjahr) negative Basis 207,41 %		
Finanzierbarkeit Wachstum:	3 / 3 Rote Flaggen:	1 / 1
✓ Börsenwert / Verschuldung (Kapitalaufnahme-Fähigkeit) 5,20	➔ Zu hohes KUV? (oberes Dezil) 45	
✓ Umsatz / Verschuldung (Verschuldung kontrollierbar) 2,06		
✓ Rule-of-40 TTM 39,12 %		

Carlisle Cos., Inc. engages in the manufacture and distribution of engineered products for both original equipment and aftermarket channels. It operates through the following segments: Carlisle Construction Materials, Carlisle Interconnect Technologies, Carlisle Fluid Technologies, and Carlisle Brake & Friction.

Rang 72	Diamondback Energy Inc. A1J6Y4 FANG Energy / Oil & Gas E&P	120,44 -0,39 % 30.09. 21:59
14 / 15		
Wachstum:	6 / 6 Trend:	4 / 5
✓ Umsatzwachstum (TTM) 109,19 %	✗ Performance 3 Monate -10,43 %	
✓ Ø Umsatzwachstum 2 Jahre 30,95 %	✓ Performance 12 Monate 64,24 %	
✓ Umsatzwachstum Quartal (ggü. Vorjahr) 64,66 %	✓ Abstand 52-Wochenhoch 18,97 %	
✓ Ø EPS-Wachstum 2 Jahre 189,85 %	✓ Abstand GD200 2,26 %	
✓ EPS-Wachstum (TTM) negative Basis 347,87 %	✓ Stabiles Kurswachstum 1 Jahr 63,38 %	
✓ EPS-Wachstum Quartal (ggü. Vorjahr) negative Basis 362,21 %		
Finanzierbarkeit Wachstum:	2 / 3 Rote Flaggen:	1 / 1
✓ Börsenwert / Verschuldung (Kapitalaufnahme-Fähigkeit) 4,28	➔ Zu hohes KUV? (oberes Dezil) 41	
✗ Umsatz / Verschuldung (Verschuldung kontrollierbar) 1,67		
✓ Rule-of-40 TTM 119,01 %		

Diamondback Energy, Inc. is an independent oil and natural gas company, which engages in the acquisition, development, exploration and exploitation of unconventional, onshore oil and natural gas reserves. It operates through the Upstream and Midstream Services segments. The Upstream segment focuses on the Permian Basin operations in West Texas. The Midstream Services segment involves in the Midland and Delaware Basins.

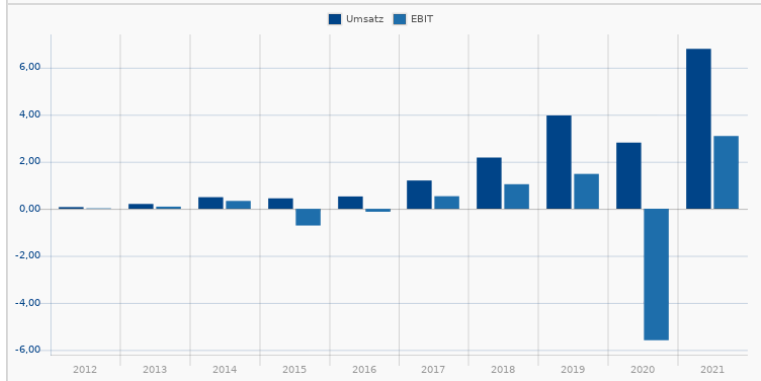
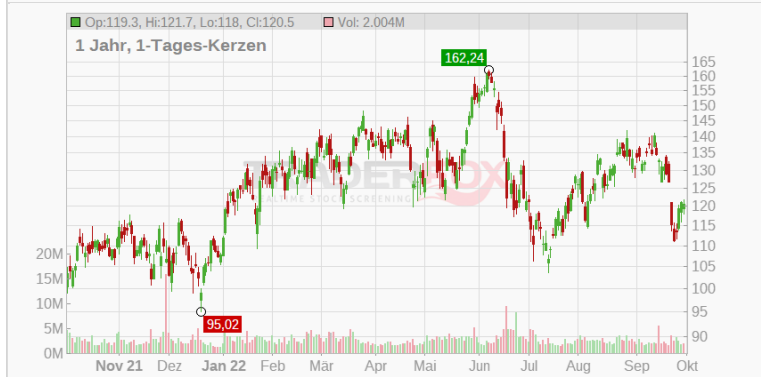
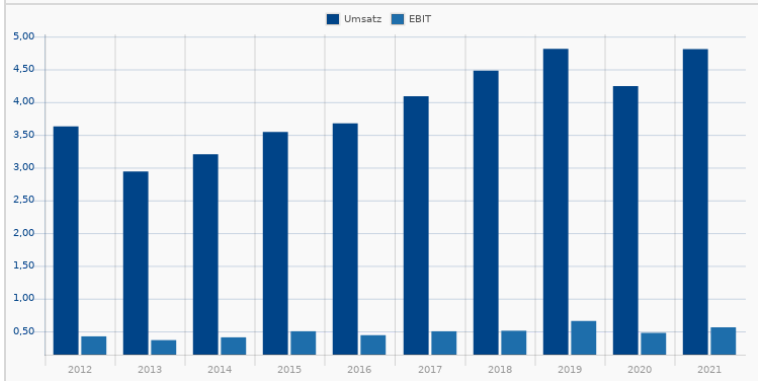

Swedish Orphan Biovitrum AB
AOLASK |
 Healthcare / Drug Manufacturers - Specialty & Generic

212,31 SEK
 -1,59 %
 03.10. 07:42

Rang 73
 13 / 15

Wachstum: 4 / 6 **Trend:** 4 / 5

- Umsatzwachstum (TTM) 21,04 %
- Ø Umsatzwachstum 2 Jahre 4,40 %
- Umsatzwachstum Quartal (ggü. Vorjahr) 20,71 %
- Ø EPS-Wachstum 2 Jahre -10,32 %
- EPS-Wachstum (TTM) negative Basis -8,39 %
- EPS-Wachstum Quartal (ggü. Vorjahr) negative Basis -4,40 %

Finanzierbarkeit Wachstum: 3 / 3 **Rote Flaggen:** 1 / 1

- Börsenwert / Verschuldung (Kapitalaufnahme-Fähigkeit) 6,46
- Umsatz / Verschuldung (Verschuldung kontrollierbar) 1,77
- Rule-of-40 TTM 38,17 %

Performance 3 Monate -4,17 %
 Performance 12 Monate -14,48 %
 Abstand 52-Wochenhoch 16,42 %
 Abstand GD200 -0,77 %
 Stabiles Kurswachstum 1 Jahr 9,67 %

Zu hohes KUV? (oberes Dezil) 34

Swedish Orphan Biovitrum AB ist ein führendes Biopharma-Unternehmen, das sich auf die Entwicklung von innovativen Therapien im Bereich seltene Krankheiten spezialisiert hat. Die Gruppe bietet ein breitgefächertes Produktportfolio, das die Therapiegebiete Onkologie, Hämophilie (Bluterkrankheit), erbliche Stoffwechselerkrankungen und Entzündungen abdeckt. Vertrieben werden die Produkte in über 24 Ländern in Europa und den USA.

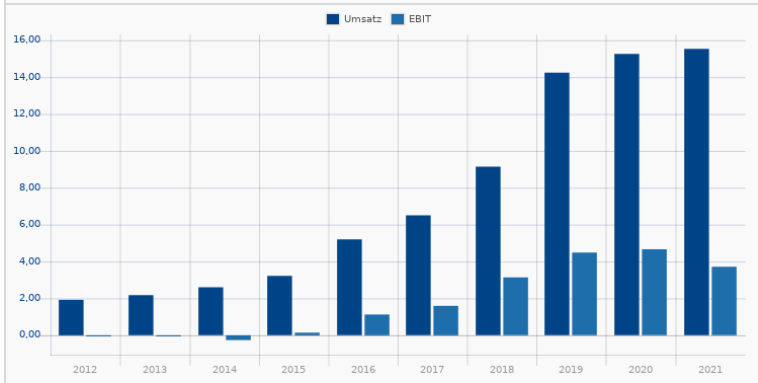

CropEnergies AG
AOLAUP | CE2
 Energy / Oil & Gas Integrated

12,23
 +1,07 %
 30.09. 21:59

Rang 74
 14 / 15

Wachstum: 5 / 6 **Trend:** 5 / 5

- Umsatzwachstum (TTM) 43,77 %
- Ø Umsatzwachstum 2 Jahre 9,36 %
- Umsatzwachstum Quartal (ggü. Vorjahr) 86,36 %
- Ø EPS-Wachstum 2 Jahre 9,54 %
- EPS-Wachstum (TTM) negative Basis 64,00 %
- EPS-Wachstum Quartal (ggü. Vorjahr) negative Basis 516,67 %

Finanzierbarkeit Wachstum: 3 / 3 **Rote Flaggen:** 1 / 1

- Börsenwert / Verschuldung (Kapitalaufnahme-Fähigkeit) 0,00
- Umsatz / Verschuldung (Verschuldung kontrollierbar) 0,00
- Rule-of-40 TTM 49,95 %

Performance 3 Monate -2,22 %
 Performance 12 Monate -1,28 %
 Abstand 52-Wochenhoch 25,93 %
 Abstand GD200 -3,61 %
 Stabiles Kurswachstum 1 Jahr 50,37 %

Zu hohes KUV? (oberes Dezil) 53

Die CropEnergies AG, ein Mitglied der Südzucker-Gruppe, ist ein etablierter und gemessen an der Produktionskapazität führender europäischer Hersteller von Bioethanol für den Kraftstoffsektor. Als Bioethanol wird aus Biomasse hergestelltes Ethanol bezeichnet. Bioethanol wird durch die Fermentation (Gärung) zucker- und stärkehaltiger Pflanzen gewonnen. Als Rohstoffe verwendet CropEnergies Getreide und Zuckerrüben.

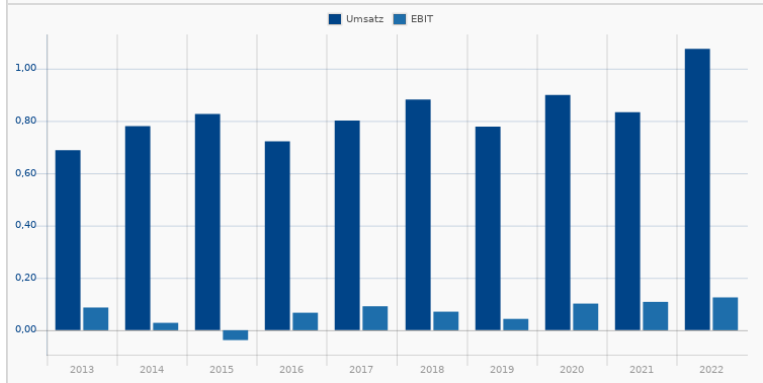

Alpha Metallurgical Resources
A2QNUN | AMR
 Basic Materials / Coking Coal

Rang **75** / 14 / 15
 136,84
 -0,39 %
 30.09. 23:00

Wachstum: 5 / 6 **Trend:** 4 / 5

- Umsatzwachstum (TTM) 195,38 %
- Ø Umsatzwachstum 2 Jahre -0,69 %
- Umsatzwachstum Quartal (ggü. Vorjahr) 238,10 %
- Ø EPS-Wachstum 2 Jahre 71,20 %
- EPS-Wachstum (TTM) negative Basis 691,86 %
- EPS-Wachstum Quartal (ggü. Vorjahr) negative Basis 3.133,01 %

Finanzierbarkeit Wachstum: 3 / 3 **Rote Flaggen:** 1 / 1

- Börsenwert / Verschuldung (Kapitalaufnahme-Fähigkeit) 500,30
- Umsatz / Verschuldung (Verschuldung kontrollierbar) 828,63
- Rule-of-40 TTM 205,02 %

Performance 3 Monate -12,42 %
 Performance 12 Monate 212,05 %
 Abstand 52-Wochenhoch 27,54 %
 Abstand GD200 13,37 %
 Stabiles Kurswachstum 1 Jahr 88,64 %
 Zu hohes KUV? (oberes Dezil) 76

Neste Corp.
A0D9U6 | NEF
 Energy / Oil & Gas Refining & Marketing

Rang **76** / 13 / 15
 43,91
 +0,13 %
 30.09. 21:59

Wachstum: 4 / 6 **Trend:** 5 / 5

- Umsatzwachstum (TTM) 78,82 %
- Ø Umsatzwachstum 2 Jahre -2,21 %
- Umsatzwachstum Quartal (ggü. Vorjahr) 132,93 %
- Ø EPS-Wachstum 2 Jahre -0,43 %
- EPS-Wachstum (TTM) negative Basis 90,07 %
- EPS-Wachstum Quartal (ggü. Vorjahr) negative Basis 39,29 %

Finanzierbarkeit Wachstum: 3 / 3 **Rote Flaggen:** 1 / 1

- Börsenwert / Verschuldung (Kapitalaufnahme-Fähigkeit) 12,88
- Umsatz / Verschuldung (Verschuldung kontrollierbar) 8,39
- Rule-of-40 TTM 79,94 %

Performance 3 Monate 4,06 %
 Performance 12 Monate -16,49 %
 Abstand 52-Wochenhoch 20,53 %
 Abstand GD200 1,67 %
 Stabiles Kurswachstum 1 Jahr -0,59 %
 Zu hohes KUV? (oberes Dezil) 47

Contura Energy, Inc. engages in the provision of met and thermal coal. It operates through the following business segments: Central Appalachia (CAPP)-Met; Central Appalachia (CAPP)-Thermal; Northern Appalachia (NAPP); and All Other. The CAPP-Met comprises of seven active mines and two preparation plants in Virginia, sixteen active mines and five preparation plants in West Virginia.

Neste spezialisiert sich auf die Herstellung von Kraftstoffen. Dazu stützt sich das Unternehmen auf die Kernbereiche Raffinerie und Vermarktung von Rohöl. Raffinerien betreibt die Gesellschaft in Schweden, Finnland, den Niederlanden, Bahrain und Singapur.

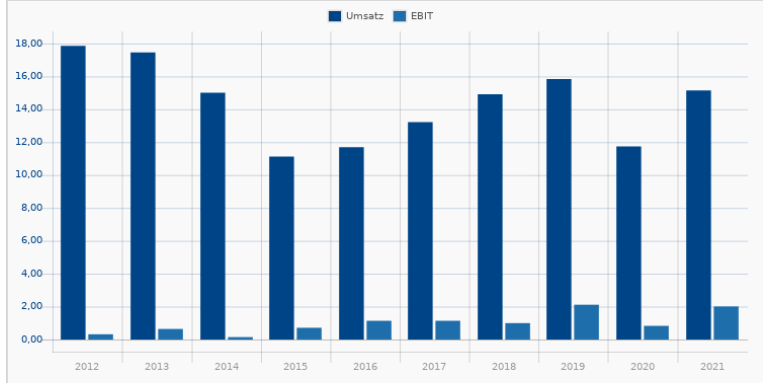
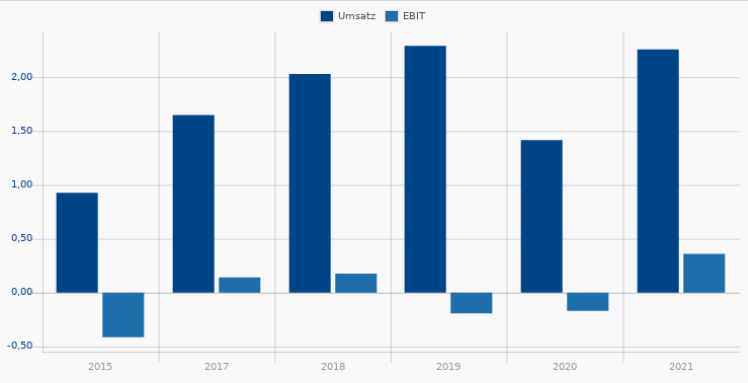
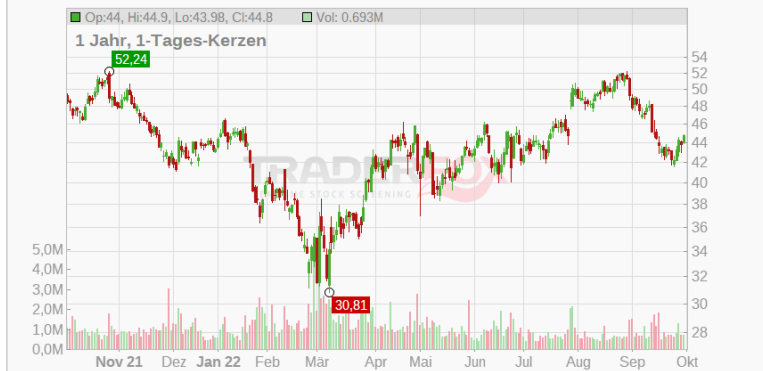

Applied Industrial Technologies
 861210 | AIT
 Industrials / Industrial Distribution

Rang: 77
 13 / 15

105,95
 +5,25 %
 30.09. 23:08

Wachstum: 4 / 6 **Trend:** 5 / 5

- ✗ Umsatzwachstum (TTM) 17,76 %
- ✗ Ø Umsatzwachstum 2 Jahre 8,36 %
- ✓ Umsatzwachstum Quartal (ggü. Vorjahr) 18,48 %
- ✓ Ø EPS-Wachstum 2 Jahre 228,49 %
- ✓ EPS-Wachstum (TTM) negative Basis 79,62 %
- ✓ EPS-Wachstum Quartal (ggü. Vorjahr) negative Basis 34,64 %

Finanzierbarkeit Wachstum: 3 / 3 **Rote Flaggen:** 1 / 1

- ✓ Börsenwert / Verschuldung (Kapitalaufnahme-Fähigkeit) 5,87
- ✓ Umsatz / Verschuldung (Verschuldung kontrollierbar) 5,53
- ✓ Rule-of-40 TTM 20,14 %

Performance 3 Monate: 7,05 %
 Performance 12 Monate: 26,57 %
 Abstand 52-Wochenhoch: 13,38 %
 Abstand GD200: 3,80 %
 Stabiles Kurswachstum 1 Jahr: 36,47 %

Zu hohes KUV? (oberes Dezil): 75

Applied Industrial Technologies, Inc. engages in the manufacture and distribution of industrial parts and products. It operates through the Service Center Based Distribution and Fluid Power Business segments. The Service Center-Based Distribution segment provides customers with a wide range of industrial products through a network of service centers.

Matador Resources Co.
 A1JTVV | MTRD
 Energy / Oil & Gas E&P

Rang: 78
 14 / 15

48,89
 -0,55 %
 30.09. 21:59

Wachstum: 6 / 6 **Trend:** 4 / 5

- ✓ Umsatzwachstum (TTM) 142,26 %
- ✓ Ø Umsatzwachstum 2 Jahre 30,02 %
- ✓ Umsatzwachstum Quartal (ggü. Vorjahr) 164,09 %
- ✓ Ø EPS-Wachstum 2 Jahre 158,20 %
- ✓ EPS-Wachstum (TTM) negative Basis 614,53 %
- ✓ EPS-Wachstum Quartal (ggü. Vorjahr) negative Basis 286,81 %

Finanzierbarkeit Wachstum: 2 / 3 **Rote Flaggen:** 1 / 1

- ✓ Börsenwert / Verschuldung (Kapitalaufnahme-Fähigkeit) 4,93
- ✗ Umsatz / Verschuldung (Verschuldung kontrollierbar) 1,87
- ✓ Rule-of-40 TTM 144,65 %

Performance 3 Monate: -5,87 %
 Performance 12 Monate: 88,04 %
 Abstand 52-Wochenhoch: 16,58 %
 Abstand GD200: 12,03 %
 Stabiles Kurswachstum 1 Jahr: 78,64 %

Zu hohes KUV? (oberes Dezil): 35

Matador Resources Co. is a holding company engages in the exploration, development, production, and acquisition of oil and natural gas resources. It operates through the following segments: Exploration & Production; and Midstream.

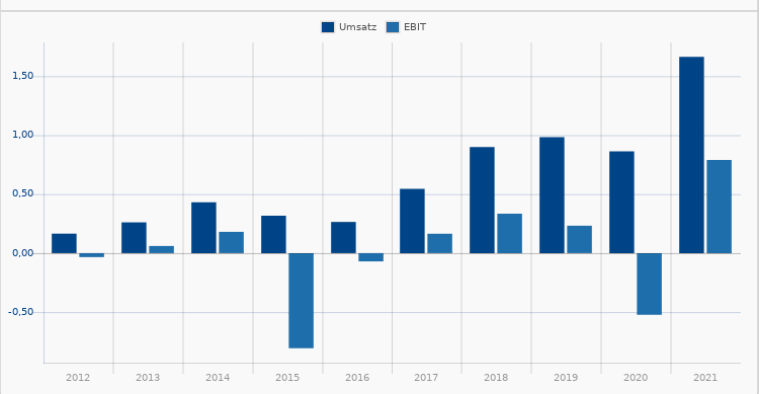
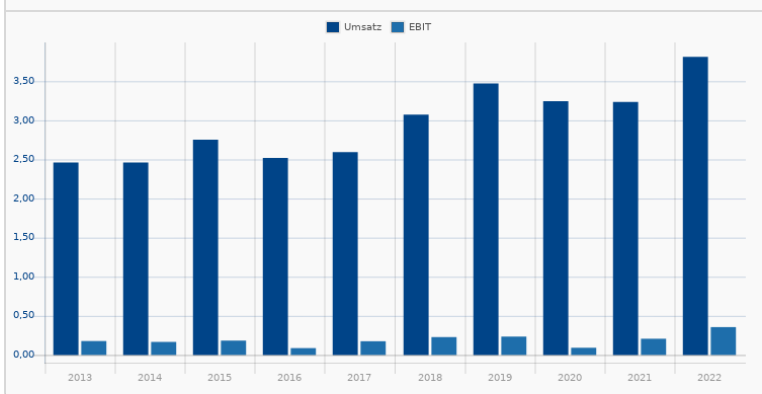
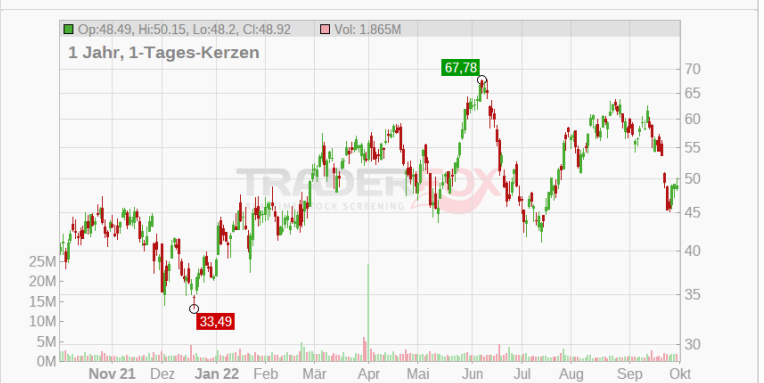
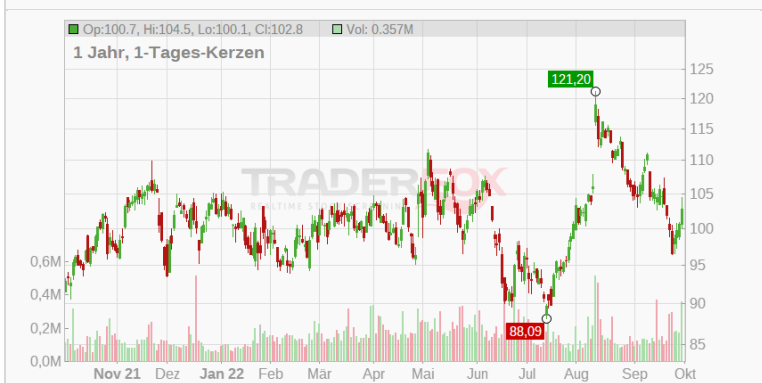

Ameresco Inc.
A1C2FD | AMRC
 Industrials / Engineering & Construction

Rang **79**
15 / 15

66,54
 +4,27 %
 30.09. 21:59

Wachstum: **6 / 6** **Trend:** **5 / 5**

- Umsatzwachstum (TTM) 55,04 %
- Ø Umsatzwachstum 2 Jahre 18,42 %
- Umsatzwachstum Quartal (ggü. Vorjahr) 110,79 %
- Ø EPS-Wachstum 2 Jahre 20,53 %
- EPS-Wachstum (TTM) negative Basis 31,21 %
- EPS-Wachstum Quartal (ggü. Vorjahr) negative Basis 129,63 %

Finanzierbarkeit Wachstum: **3 / 3** **Rote Flaggen:** **1 / 1**

- Börsenwert / Verschuldung (Kapitalaufnahme-Fähigkeit) 4,53
- Umsatz / Verschuldung (Verschuldung kontrollierbar) 2,12
- Rule-of-40 TTM 32,04 %

Performance 3 Monate 49,60 %
 Performance 12 Monate 14,72 %
 Abstand 52-Wochenhoch 29,68 %
 Abstand GD200 15,84 %
 Stabiles Kurswachstum 1 Jahr -39,69 %

Zu hohes KUV? (oberes Dezil) 46

Ameresco, Inc. engages in the provision of energy services, including energy efficiency, infrastructure upgrades, asset sustainability, and renewable energy solutions for businesses and organizations throughout North America and Europe. It operates through the following segments: U.S. Regions, U.S. Federal, Canada, Non-Solar Distributed Generation (DG), and All Other. The U.S. Regions, U.S.

Cintas Corp.
880205 | CTAS
 Industrials / Business Services

Rang **80**
13 / 15

388,30
 -0,32 %
 30.09. 21:59

Wachstum: **4 / 6** **Trend:** **5 / 5**

- Umsatzwachstum (TTM) 10,37 %
- Ø Umsatzwachstum 2 Jahre 5,29 %
- Umsatzwachstum Quartal (ggü. Vorjahr) 13,02 %
- Ø EPS-Wachstum 2 Jahre 19,41 %
- EPS-Wachstum (TTM) negative Basis 13,40 %
- EPS-Wachstum Quartal (ggü. Vorjahr) negative Basis 13,44 %

Finanzierbarkeit Wachstum: **2 / 3** **Rote Flaggen:** **1 / 1**

- Börsenwert / Verschuldung (Kapitalaufnahme-Fähigkeit) 13,89
- Umsatz / Verschuldung (Verschuldung kontrollierbar) 2,65
- Rule-of-40 TTM 18,92 %

Performance 3 Monate 13,94 %
 Performance 12 Monate 2,80 %
 Abstand 52-Wochenhoch 12,38 %
 Abstand GD200 0,82 %
 Stabiles Kurswachstum 1 Jahr -22,26 %

Zu hohes KUV? (oberes Dezil) 27

Die Cintas Corporation ist ein US-amerikanisches Textilunternehmen, das sich auf die Herstellung von Berufskleidung spezialisiert hat. Der Konzern entwirft und produziert Uniformen und andere Berufsbekleidung, die Bestandteil von Corporate-Identity-Programmen sind, und vermietet bzw. verkauft diese an Unternehmen unterschiedlichster Größe und in unterschiedlichen Branchen.

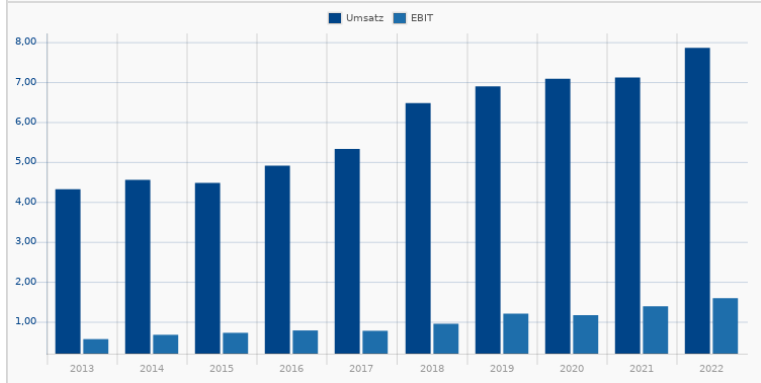
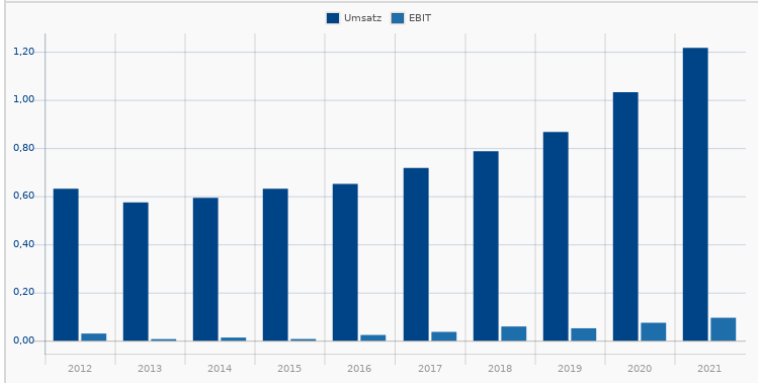
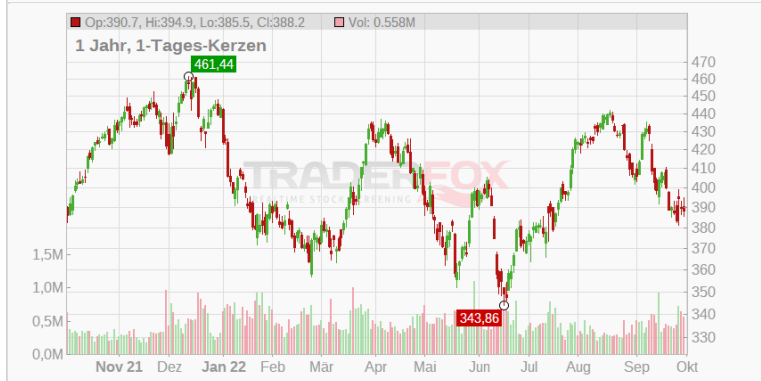

Forward Air Corp 90,26
 919103 | FWRD -1,70 %
 Industrials / Integrated Freight & Logistics 30.09. 22:06

Wachstum: 4 / 6 Trend: 5 / 5

- ✗ Umsatzwachstum (TTM) 27,06 % ✓ Performance 3 Monate 3,51 %
- ✗ Ø Umsatzwachstum 2 Jahre 8,57 % ✓ Performance 12 Monate 11,73 %
- ✓ Umsatzwachstum Quartal (ggü. Vorjahr) 22,48 % ✓ Abstand 52-Wochenhoch 25,14 %
- ✓ Ø EPS-Wachstum 2 Jahre 12,46 % ✓ Abstand GD200 -6,48 %
- ✓ EPS-Wachstum (TTM) negative Basis 206,15 % ✓ Stabiles Kurswachstum 1 Jahr -8,14 %
- ✓ EPS-Wachstum Quartal (ggü. Vorjahr) negative Basis 83,04 %

Finanzierbarkeit Wachstum: 3 / 3 Rote Flaggen: 1 / 1

- ✓ Börsenwert / Verschuldung (Kapitalaufnahme-Fähigkeit) 7,86 ➔ Zu hohes KUV? (oberes Dezil) 66
- ✓ Umsatz / Verschuldung (Verschuldung kontrollierbar) 5,79
- ✓ Rule-of-40 TTM 31,42 %

Forward Air Corp. engages in the provision of less-than-truckload (LTL), truckload, intermodal and pool distribution services. It operates through the following segments: Expedited LTL, Intermodal, and Pool Distribution. The Expedited LTL segment provides expedited regional, inter-regional and national LTL, final mile and truckload services.

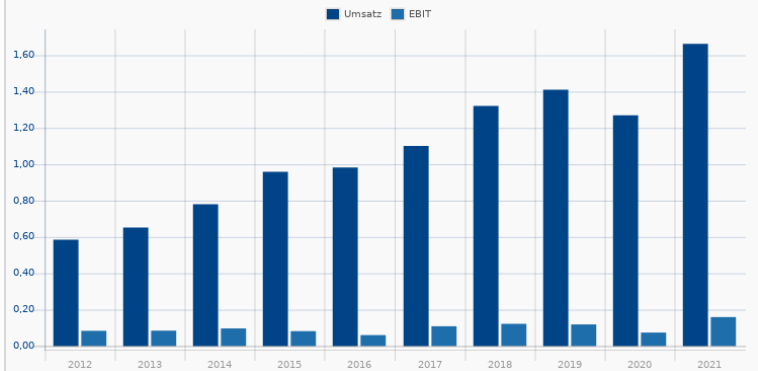

Hunt J.B. Transport Services Inc. 156,38
 885365 | JBHT -5,39 %
 Industrials / Integrated Shipping & Logistics 30.09. 21:59

Wachstum: 5 / 6 Trend: 5 / 5

- ✓ Umsatzwachstum (TTM) 30,10 % ✓ Performance 3 Monate 5,40 %
- ✗ Ø Umsatzwachstum 2 Jahre 15,22 % ✓ Performance 12 Monate -0,26 %
- ✓ Umsatzwachstum Quartal (ggü. Vorjahr) 31,95 % ✓ Abstand 52-Wochenhoch 21,97 %
- ✓ Ø EPS-Wachstum 2 Jahre 22,52 % ✓ Abstand GD200 -7,23 %
- ✓ EPS-Wachstum (TTM) negative Basis 58,35 % ✓ Stabiles Kurswachstum 1 Jahr -43,99 %
- ✓ EPS-Wachstum Quartal (ggü. Vorjahr) negative Basis 50,31 %

Finanzierbarkeit Wachstum: 3 / 3 Rote Flaggen: 1 / 1

- ✓ Börsenwert / Verschuldung (Kapitalaufnahme-Fähigkeit) 13,63 ➔ Zu hohes KUV? (oberes Dezil) 68
- ✓ Umsatz / Verschuldung (Verschuldung kontrollierbar) 10,78
- ✓ Rule-of-40 TTM 29,11 %

Das Transportunternehmen JB Hunt Transportation Services Inc. wurde 1961 im US-Bundesstaat Arkansas gegründet und gehört in den USA zu den führenden Transport-Dienstleistern. Die Firma bedient einen breiten Kundenstamm aus unterschiedlichsten Firmensegmenten in Nordamerika, Mexiko und Kanada. JB Hunt transportiert persönliche Wertgegenstände ebenso wie Industriewaren, Finanzgüter und medizinische Geräte.

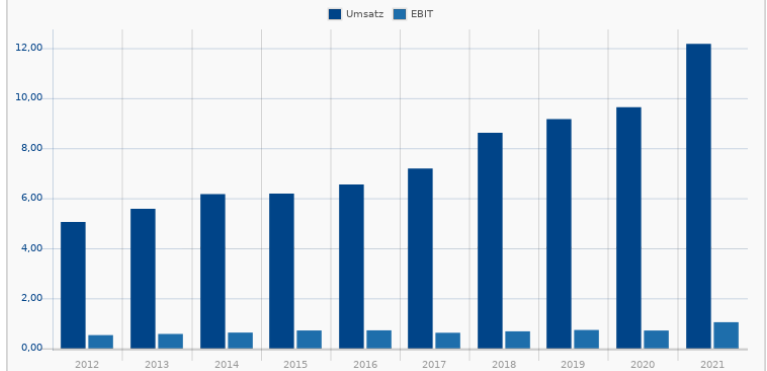
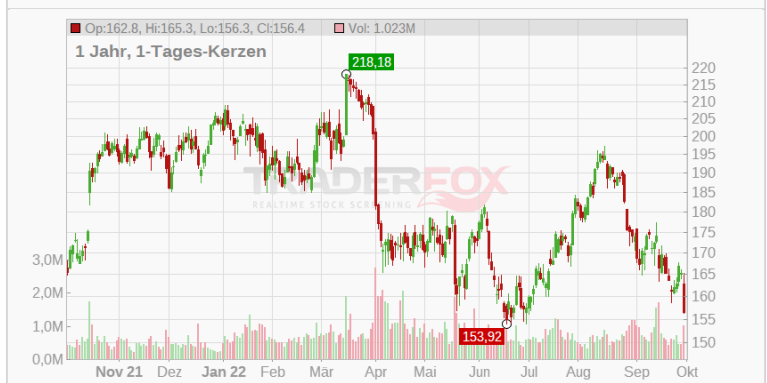

Rang 83	Koninklijke Ahold Delhaize N.V. A2ANTO AHOG Consumer Defensive / Grocery Stores	25,93 -0,30 % 30.09. 21:59
13 / 15		
Wachstum:	4 / 6 Trend:	5 / 5
✗ Umsatzwachstum (TTM) 7,50 %	✓ Performance 3 Monate 10,06 %	
✗ Ø Umsatzwachstum 2 Jahre 6,82 %	✓ Performance 12 Monate -3,65 %	
✓ Umsatzwachstum Quartal (ggü. Vorjahr) 15,02 %	✓ Abstand 52-Wochenhoch 11,83 %	
✓ Ø EPS-Wachstum 2 Jahre 16,73 %	✓ Abstand GD200 -0,10 %	
✓ EPS-Wachstum (TTM) negative Basis 104,50 %	✓ Stabiles Kurswachstum 1 Jahr -62,39 %	
✓ EPS-Wachstum Quartal (ggü. Vorjahr) negative Basis 15,38 %		
Finanzierbarkeit Wachstum:	3 / 3 Rote Flaggen:	1 / 1
✓ Börsenwert / Verschuldung (Kapitalaufnahme-Fähigkeit) 6,04	➔ Zu hohes KUV? (oberes Dezil) 90	
✓ Umsatz / Verschuldung (Verschuldung kontrollierbar) 17,55		
✓ Rule-of-40 TTM 10,61 %		

Ahold Delhaize N.V. ist ein international tätiger Einzelhandelskonzern mit Hauptsitz in den Niederlanden (Amsterdam). Ahold Delhaize bedient seine Kunden direkt über regionale Supermärkte oder indirekt über einen Online-Foodservice. In Europa ist der Konzern vorwiegend in den Niederlanden, in Belgien, Tschechien und der Slowakei sowie in Schweden, Norwegen, dem Baltikum und Portugal präsent.

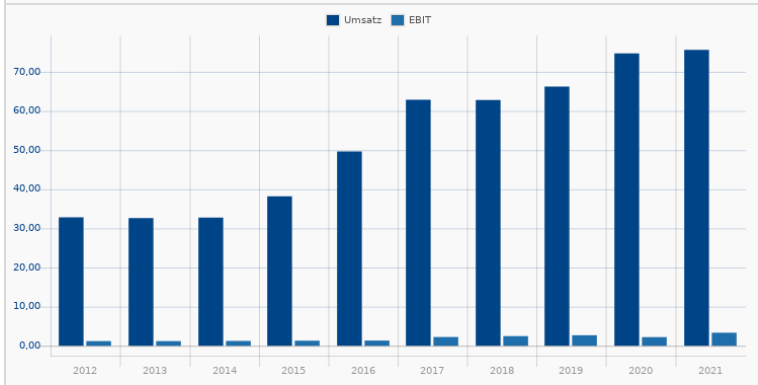
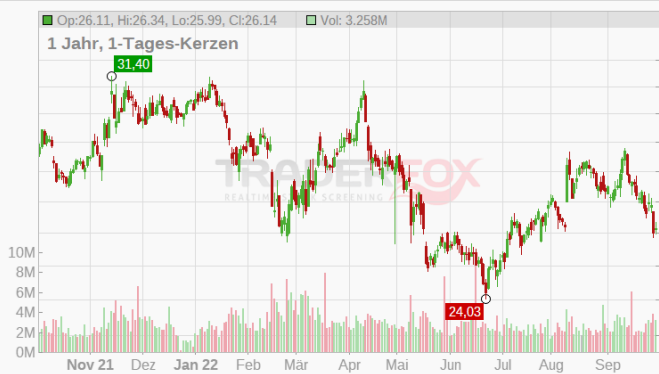

Rang 84	Pfizer Inc. 852009 PFE Healthcare / Drug Manufacturers - Major	43,82 -0,78 % 30.09. 21:59
14 / 15		
Wachstum:	6 / 6 Trend:	3 / 5
✓ Umsatzwachstum (TTM) 95,85 %	✗ Performance 3 Monate -6,88 %	
✓ Ø Umsatzwachstum 2 Jahre 25,33 %	✓ Performance 12 Monate 2,85 %	
✓ Umsatzwachstum Quartal (ggü. Vorjahr) 46,19 %	✓ Abstand 52-Wochenhoch 26,80 %	
✓ Ø EPS-Wachstum 2 Jahre 15,86 %	✗ Abstand GD200 -12,08 %	
✓ EPS-Wachstum (TTM) negative Basis 121,19 %	✓ Stabiles Kurswachstum 1 Jahr 14,78 %	
✓ EPS-Wachstum Quartal (ggü. Vorjahr) negative Basis 78,79 %		
Finanzierbarkeit Wachstum:	3 / 3 Rote Flaggen:	1 / 1
✓ Börsenwert / Verschuldung (Kapitalaufnahme-Fähigkeit) 6,29	➔ Zu hohes KUV? (oberes Dezil) 45	
✓ Umsatz / Verschuldung (Verschuldung kontrollierbar) 2,51		
✓ Rule-of-40 TTM 106,80 %		

Pfizer Inc. zählt zu den weltweit größten Pharmakonzernen. Das Unternehmen konzentriert sich primär auf die Entwicklung und Produktion von verschreibungspflichtigen Medikamenten und bietet Arzneimittel in vielen Therapiegebieten an.

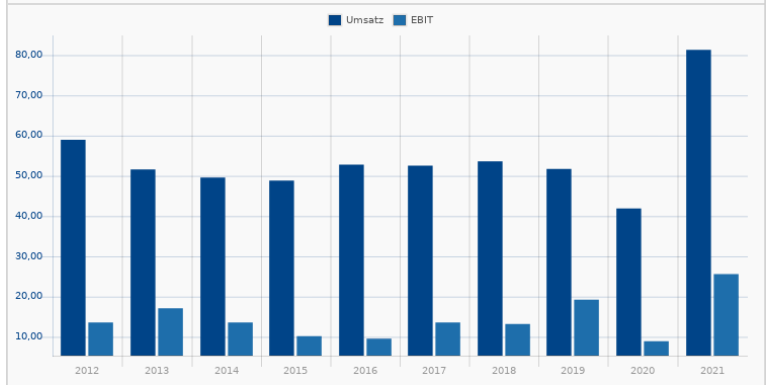

Rang 85	Alliance Resource Partners LP 925301 ARLP Energy / Thermal Coal	22,85 -2,31 % 30.09. 23:08
13 / 15		
Wachstum:	4 / 6 Trend:	5 / 5
✓ Umsatzwachstum (TTM) 40,13 %	✓ Performance 3 Monate 32,88 %	
✗ Ø Umsatzwachstum 2 Jahre -10,54 %	✓ Performance 12 Monate 165,04 %	
✓ Umsatzwachstum Quartal (ggü. Vorjahr) 70,10 %	✓ Abstand 52-Wochenhoch 12,61 %	
✗ Ø EPS-Wachstum 2 Jahre -33,44 %	✓ Abstand GD200 38,30 %	
✓ EPS-Wachstum (TTM) negative Basis 132,67 %	✓ Stabiles Kurswachstum 1 Jahr 96,08 %	
✓ EPS-Wachstum Quartal (ggü. Vorjahr) negative Basis 261,76 %		
Finanzierbarkeit Wachstum:	3 / 3 Rote Flaggen:	1 / 1
✓ Börsenwert / Verschuldung (Kapitalaufnahme-Fähigkeit) 6,93	➔ Zu hohes KUV? (oberes Dezil) 59	
✓ Umsatz / Verschuldung (Verschuldung kontrollierbar) 4,43		
✓ Rule-of-40 TTM 45,96 %		

Alliance Resource Partners LP produces and markets coal to United States utilities and industrial users. It operates through the following segments: Illinois Basin, Appalachia, and Other and Corporate.

Rang 86	Hess Corp. A0JMQL HES Energy / Oil & Gas E&P	109,00 -0,13 % 30.09. 21:59
13 / 15		
Wachstum:	5 / 6 Trend:	4 / 5
✓ Umsatzwachstum (TTM) 55,51 %	✗ Performance 3 Monate 2,91 %	
✗ Ø Umsatzwachstum 2 Jahre 7,26 %	✓ Performance 12 Monate 79,12 %	
✓ Umsatzwachstum Quartal (ggü. Vorjahr) 87,14 %	✓ Abstand 52-Wochenhoch 8,27 %	
✓ Ø EPS-Wachstum 2 Jahre 82,44 %	✓ Abstand GD200 17,08 %	
✓ EPS-Wachstum (TTM) negative Basis 981,66 %	✓ Stabiles Kurswachstum 1 Jahr 84,46 %	
✓ EPS-Wachstum Quartal (ggü. Vorjahr) negative Basis 995,83 %		
Finanzierbarkeit Wachstum:	2 / 3 Rote Flaggen:	1 / 1
✓ Börsenwert / Verschuldung (Kapitalaufnahme-Fähigkeit) 4,10	➔ Zu hohes KUV? (oberes Dezil) 29	
✗ Umsatz / Verschuldung (Verschuldung kontrollierbar) 1,02		
✓ Rule-of-40 TTM 52,29 %		

Die Hess Corporation ist ein führender Energieversorger in den USA. Die Gesellschaft fördert, produziert, erwirbt, transportiert und verkauft Rohöl oder Erdgas. Des Weiteren ist das Unternehmen in der Raffinierung und Vermarktung von Mineralöl-Produkten und Strom innerhalb der Vereinigten Staaten aktiv.

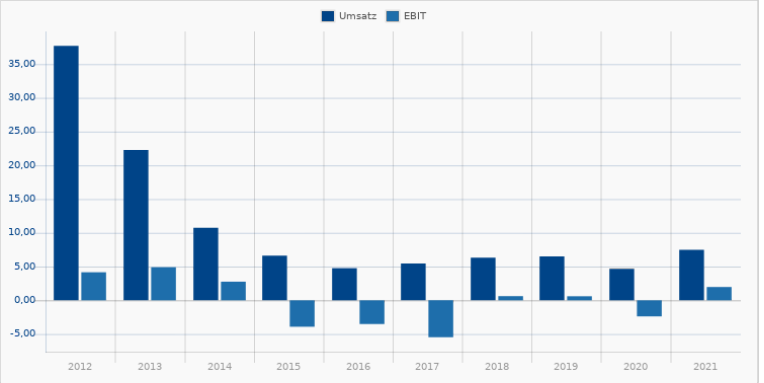
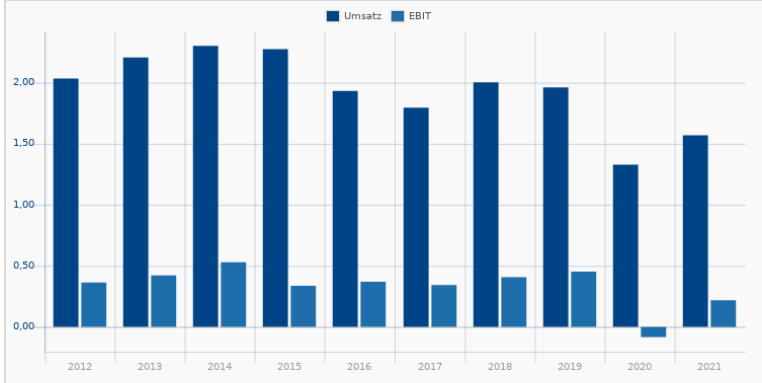

Rang 87 **ServisFirst Bancshares** **80,00**
13 / 15 | **SFBS** **-0,62 %**
 Financial Services / Banks - Regional 30.09. 23:00

Wachstum: **4 / 6** **Trend:** **5 / 5**

- ✗ Umsatzwachstum (TTM) 11,86 %
- ✗ Ø Umsatzwachstum 2 Jahre 15,33 %
- ✓ Umsatzwachstum Quartal (ggü. Vorjahr) 20,72 %
- ✓ Ø EPS-Wachstum 2 Jahre 17,16 %
- ✓ EPS-Wachstum (TTM) negative Basis 15,24 %
- ✓ EPS-Wachstum Quartal (ggü. Vorjahr) negative Basis 23,91 %

Finanzierbarkeit Wachstum: **3 / 3** **Rote Flaggen:** **1 / 1**

- ✓ Börsenwert / Verschuldung (Kapitalaufnahme-Fähigkeit) 70,99
- ✓ Umsatz / Verschuldung (Verschuldung kontrollierbar) 6,80
- ✓ Rule-of-40 TTM 45,26 %

Performance 3 Monate 8,49 %
 Performance 12 Monate 17,13 %
 Abstand 52-Wochenhoch 13,03 %
 Abstand GD200 0,26 %
 Stabiles Kurswachstum 1 Jahr 21,45 %

Zu hohes KUV? (oberes Dezil) 12

ServisFirst Bancshares Inc. ist eine Holdinggesellschaft mit Sitz in Birmingham, Alabama. Über die Tochtergesellschaft ServisFirst Bank bietet die Gruppe private sowie geschäftliche Finanzdienstleistungen und ist an mehreren Standorten in den USA vertreten.

Rang 88 **Inter Parfums** **75,46**
14 / 15 | **883617 | IPAR** **+2,28 %**
 Consumer Defensive / Household & Personal Products 30.09. 22:49

Wachstum: **5 / 6** **Trend:** **5 / 5**

- ✓ Umsatzwachstum (TTM) 29,04 %
- ✗ Ø Umsatzwachstum 2 Jahre 11,02 %
- ✓ Umsatzwachstum Quartal (ggü. Vorjahr) 17,90 %
- ✓ Ø EPS-Wachstum 2 Jahre 19,90 %
- ✓ EPS-Wachstum (TTM) negative Basis 22,09 %
- ✓ EPS-Wachstum Quartal (ggü. Vorjahr) negative Basis 20,83 %

Finanzierbarkeit Wachstum: **3 / 3** **Rote Flaggen:** **1 / 1**

- ✓ Börsenwert / Verschuldung (Kapitalaufnahme-Fähigkeit) 15,48
- ✓ Umsatz / Verschuldung (Verschuldung kontrollierbar) 5,98
- ✓ Rule-of-40 TTM 26,21 %

Performance 3 Monate 17,30 %
 Performance 12 Monate 14,84 %
 Abstand 52-Wochenhoch 27,29 %
 Abstand GD200 -6,81 %
 Stabiles Kurswachstum 1 Jahr -40,19 %

Zu hohes KUV? (oberes Dezil) 48

Inter Parfums, Inc. engages in the business of manufacturing, marketing and distributing wide array of fragrances and related products. It operates through following segments: European Based Operations and United States Based Operations. The European Based Operations segment conducts primarily in France. The United States Based Operations segment includes the sale of prestige brand name fragrances.

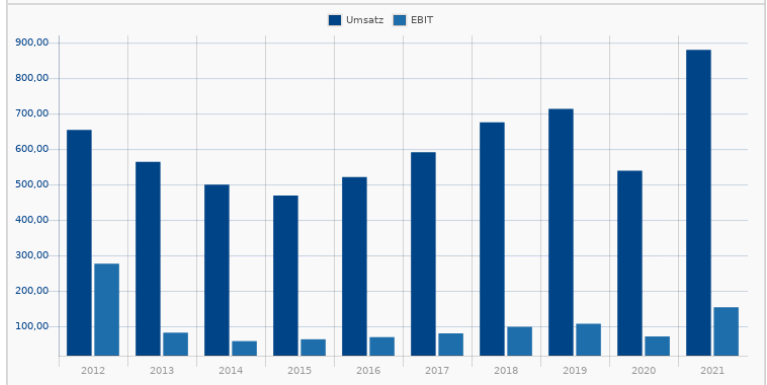
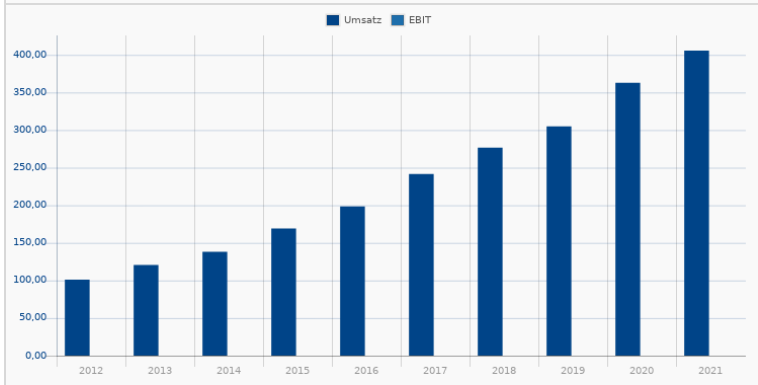

Rang 89	Marten Transport Ltd 923455 MRTN Industrials / Trucking	19,16 -5,62 % 30.09. 22:07
13 / 15		
Wachstum:	4 / 6 Trend:	5 / 5
✗ Umsatzwachstum (TTM) 26,28 %	✓ Performance 3 Monate 12,50 %	
✗ Ø Umsatzwachstum 2 Jahre 7,45 %	✓ Performance 12 Monate 26,45 %	
✓ Umsatzwachstum Quartal (ggü. Vorjahr) 41,78 %	✓ Abstand 52-Wochenhoch 15,11 %	
✓ Ø EPS-Wachstum 2 Jahre 17,45 %	✓ Abstand GD200 10,35 %	
✓ EPS-Wachstum (TTM) negative Basis 36,17 %	✓ Stabiles Kurswachstum 1 Jahr 70,18 %	
✓ EPS-Wachstum Quartal (ggü. Vorjahr) negative Basis 50,00 %		
Finanzierbarkeit Wachstum:	3 / 3 Rote Flaggen:	1 / 1
✓ Börsenwert / Verschuldung (Kapitalaufnahme-Fähigkeit) 5.862,90	➔ Zu hohes KUV? (oberes Dezil) 64	
✓ Umsatz / Verschuldung (Verschuldung kontrollierbar) 4.127,28		
✓ Rule-of-40 TTM 29,15 %		

Marten Transport Ltd. engages in the provision of temperature-sensitive truckload carrier services. It operates through the following segments: Truckload, Dedicated, Intermodal, and Brokerage. The Truckload segment includes transport of food and consumer packaged goods that require a temperature-controlled or insulated environment.

Rang 90	ExlService Holdings A0LB2A EXLS Technology / Information Technology Services	147,36 +0,78 % 30.09. 23:40
13 / 15		
Wachstum:	4 / 6 Trend:	5 / 5
✗ Umsatzwachstum (TTM) 22,93 %	✓ Performance 3 Monate 24,42 %	
✗ Ø Umsatzwachstum 2 Jahre 6,40 %	✓ Performance 12 Monate 43,21 %	
✓ Umsatzwachstum Quartal (ggü. Vorjahr) 26,07 %	✓ Abstand 52-Wochenhoch 4,00 %	
✓ Ø EPS-Wachstum 2 Jahre 31,76 %	✓ Abstand GD200 20,94 %	
✓ EPS-Wachstum (TTM) negative Basis 8,29 %	✓ Stabiles Kurswachstum 1 Jahr 76,58 %	
✓ EPS-Wachstum Quartal (ggü. Vorjahr) negative Basis 28,92 %		
Finanzierbarkeit Wachstum:	3 / 3 Rote Flaggen:	1 / 1
✓ Börsenwert / Verschuldung (Kapitalaufnahme-Fähigkeit) 15,68	➔ Zu hohes KUV? (oberes Dezil) 28	
✓ Umsatz / Verschuldung (Verschuldung kontrollierbar) 3,47		
✓ Rule-of-40 TTM 24,95 %		

ExlService Holdings, Inc. is an operations management and analytics company, which engages in providing business process management. It operates through the following segments: Insurance; Healthcare; Travel, Transportation, and Logistics; Finance and Accounting; Analytics; and All Other. The Insurance segment serves property and casualty insurance, life insurance, disability insurance, annuity, and retirement services companies.

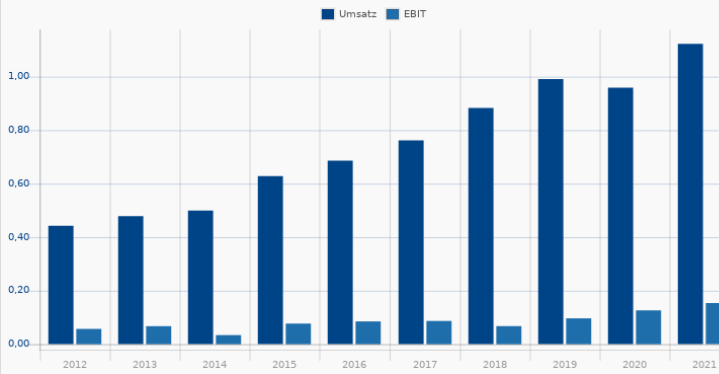
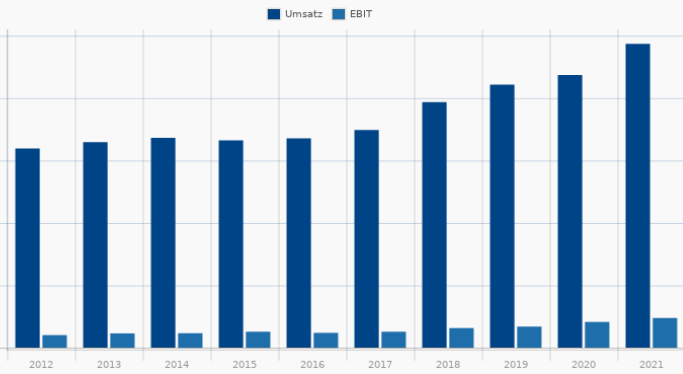

Rang 91	Cabot Corporation 856744 CBT Basic Materials / Specialty Chemicals	64,17 +0,37 % 30.09. 21:55
13 / 15		
Wachstum:	5 / 6 Trend:	5 / 5
✓ Umsatzwachstum (TTM) 29,99 %	✓ Performance 3 Monate 4,49 %	
✗ Ø Umsatzwachstum 2 Jahre 1,07 %	✓ Performance 12 Monate 46,82 %	
✓ Umsatzwachstum Quartal (ggü. Vorjahr) 25,30 %	✓ Abstand 52-Wochenhoch 10,15 %	
✓ Ø EPS-Wachstum 2 Jahre 28,36 %	✓ Abstand GD200 5,43 %	
✓ EPS-Wachstum (TTM) negative Basis 358,66 %	✓ Stabiles Kurswachstum 1 Jahr 82,77 %	
✓ EPS-Wachstum Quartal (ggü. Vorjahr) negative Basis 14,86 %		
Finanzierbarkeit Wachstum:	2 / 3 Rote Flaggen:	1 / 1
✗ Börsenwert / Verschuldung (Kapitalaufnahme-Fähigkeit) 2,83	➤ Zu hohes KUV? (oberes Dezil) 73	
✓ Umsatz / Verschuldung (Verschuldung kontrollierbar) 2,92		
✓ Rule-of-40 TTM 28,51 %		

Cabot Corporation ist ein weltweit tätiger Hersteller von Spezialchemikalien und leistungsfähigen Werkstoffen. Die Gesellschaft gehört zu den führenden Produzenten von Gummis und Carbon black, aktivierten Kohlenstoffen, Farbpigmenten für Tintenstrahl-Drucker, Elastomer-Verbundwerkstoffen und Aerogel. Der Hauptsitz ist Boston, Massachusetts.

Rang 92	CONSOL Energy A2H68W CEIX Basic Materials / Coal	64,32 -1,56 % 30.09. 22:49
13 / 15		
Wachstum:	4 / 6 Trend:	5 / 5
✓ Umsatzwachstum (TTM) 58,28 %	✓ Performance 3 Monate 26,70 %	
✗ Ø Umsatzwachstum 2 Jahre -4,25 %	✓ Performance 12 Monate 171,00 %	
✓ Umsatzwachstum Quartal (ggü. Vorjahr) 99,48 %	✓ Abstand 52-Wochenhoch 19,18 %	
✗ Ø EPS-Wachstum 2 Jahre -40,75 %	✓ Abstand GD200 45,95 %	
✓ EPS-Wachstum (TTM) negative Basis 223,42 %	✓ Stabiles Kurswachstum 1 Jahr 89,72 %	
✓ EPS-Wachstum Quartal (ggü. Vorjahr) negative Basis 2.916,67 %		
Finanzierbarkeit Wachstum:	3 / 3 Rote Flaggen:	1 / 1
✓ Börsenwert / Verschuldung (Kapitalaufnahme-Fähigkeit) 4,23	➤ Zu hohes KUV? (oberes Dezil) 62	
✓ Umsatz / Verschuldung (Verschuldung kontrollierbar) 3,34		
✓ Rule-of-40 TTM 65,20 %		

Consol Energy Inc. ist ein führendes Unternehmen der Energiewirtschaft. Das Unternehmen ging aus der Aufspaltung von CNX Resources hervor und führt das Kohlegeschäft weiter. Die Firma fördert metallurgische Kohle sowie hochwertige bitumenhaltige Kohle. Consol Energy gilt mit seinen Tochtergesellschaften als einer der größten US-Kohleproduzenten im Untertagebau. Der Konzern betreibt zahlreiche Bergwerke und ist in der und Kohle-Erschließung tätig.

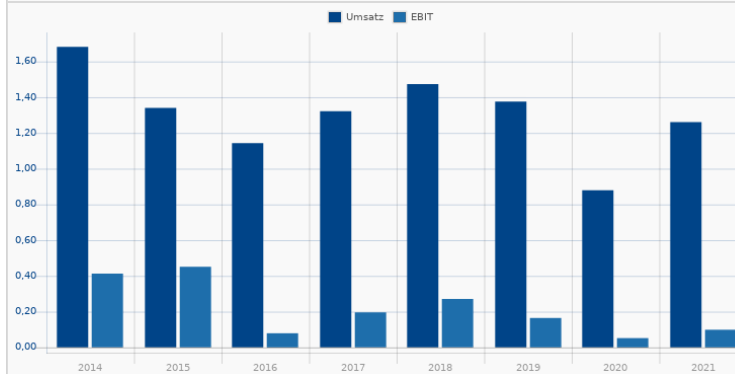
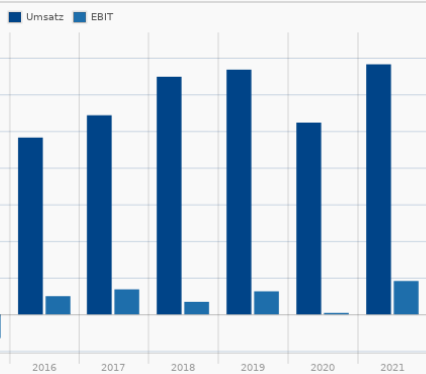
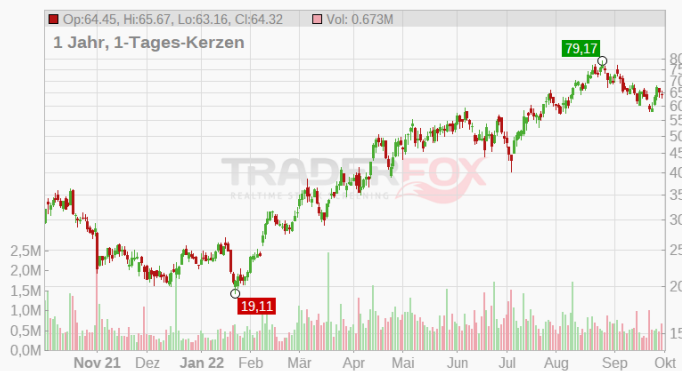
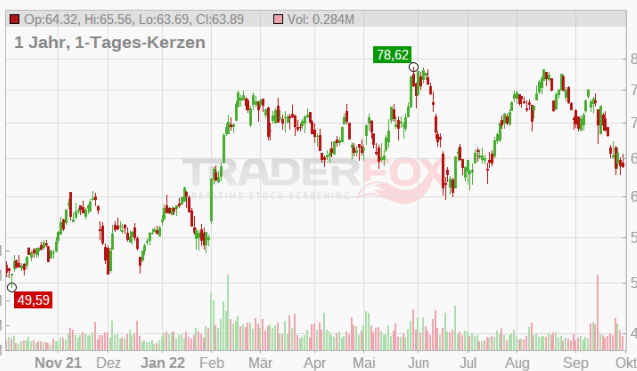

Watsco Inc.
 885676 | WSO
 Technology / Electronics Distribution

Rang **93**
 13 / 15

257,49
 +0,57 %
 30.09. 21:59

Wachstum: 4 / 6 **Trend:** 5 / 5

- ✗ Umsatzwachstum (TTM) 22,45 %
- ✗ Ø Umsatzwachstum 2 Jahre 14,74 %
- ✓ Umsatzwachstum Quartal (ggü. Vorjahr) 15,36 %
- ✓ Ø EPS-Wachstum 2 Jahre 28,98 %
- ✓ EPS-Wachstum (TTM) negative Basis 49,35 %
- ✓ EPS-Wachstum Quartal (ggü. Vorjahr) negative Basis 32,44 %

Finanzierbarkeit Wachstum: 3 / 3 **Rote Flaggen:** 1 / 1

- ✓ Börsenwert / Verschuldung (Kapitalaufnahme-Fähigkeit) 20,50
- ✓ Umsatz / Verschuldung (Verschuldung kontrollierbar) 13,48
- ✓ Rule-of-40 TTM 21,00 %

✓ Performance 3 Monate 10,37 %
 ✓ Performance 12 Monate -1,30 %
 ✓ Abstand 52-Wochenhoch 15,22 %
 ✓ Abstand GD200 -2,49 %
 ✓ Stabiles Kurswachstum 1 Jahr -15,94 %

Zu hohes KUV? (oberes Dezil) 63

Watsco, Inc. engages in distribution of air conditioning, heating and refrigeration equipment and related parts.

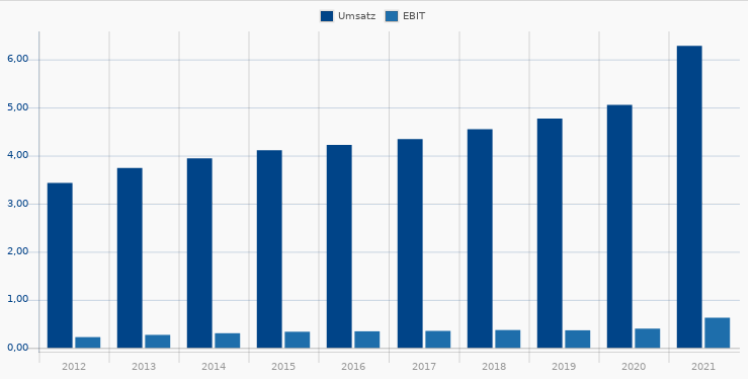
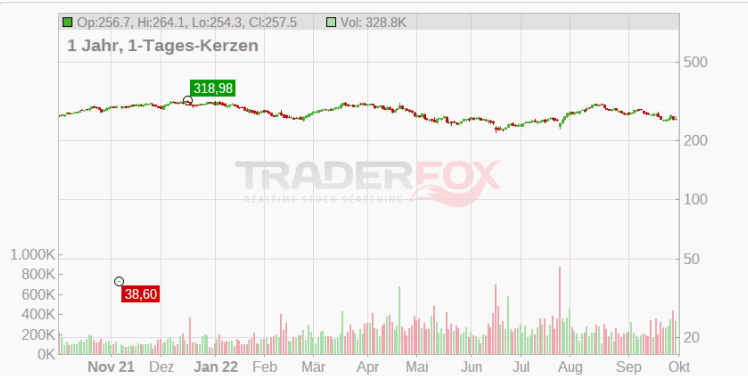

SM Energy Co.
 A1CZW5 | SM
 Energy / Oil & Gas E&P

Rang **94**
 14 / 15

37,63
 -0,39 %
 30.09. 21:59

Wachstum: 6 / 6 **Trend:** 4 / 5

- ✓ Umsatzwachstum (TTM) 115,12 %
- ✓ Ø Umsatzwachstum 2 Jahre 27,85 %
- ✓ Umsatzwachstum Quartal (ggü. Vorjahr) 75,65 %
- ✓ Ø EPS-Wachstum 2 Jahre 47,67 %
- ✓ EPS-Wachstum (TTM) negative Basis 213,81 %
- ✓ EPS-Wachstum Quartal (ggü. Vorjahr) negative Basis 240,96 %

Finanzierbarkeit Wachstum: 2 / 3 **Rote Flaggen:** 1 / 1

- ✗ Börsenwert / Verschuldung (Kapitalaufnahme-Fähigkeit) 3,33
- ✓ Umsatz / Verschuldung (Verschuldung kontrollierbar) 2,20
- ✓ Rule-of-40 TTM 129,66 %

✗ Performance 3 Monate -11,47 %
 ✓ Performance 12 Monate 97,77 %
 ✓ Abstand 52-Wochenhoch 22,83 %
 ✓ Abstand GD200 12,30 %
 ✓ Stabiles Kurswachstum 1 Jahr 72,43 %

Zu hohes KUV? (oberes Dezil) 58

SM Energy Co. is an independent energy company, which is engages in the acquisition, exploration, development, and production of crude oil, natural gas, and natural gas liquids. Its operations are located in South Texas and Gulf Coast, Rocky Mountain, and Permian regions. The company was founded in 1908 and is headquartered in Denver, CO.

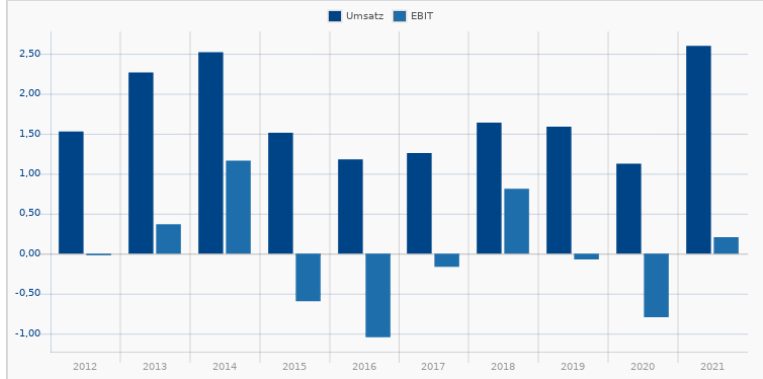
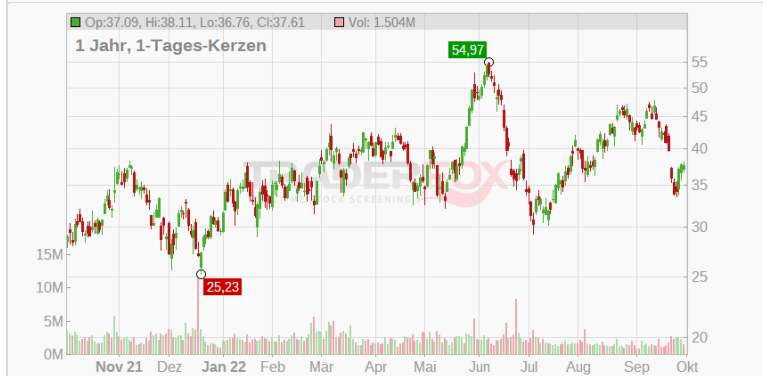

Rang 95 | **Lantheus Holdings Inc.** | **70,56**
A117UE | LNTH | **+2,25 %**
13 / 15 | Healthcare / Drug Manufacturers - Specialty & Generic | 30.09. 21:56

Wachstum: **4 / 6** **Trend:** **5 / 5**

- Umsatzwachstum (TTM) 76,53 %
- Ø Umsatzwachstum 2 Jahre 10,64 %
- Umsatzwachstum Quartal (ggü. Vorjahr) 121,37 %
- Ø EPS-Wachstum 2 Jahre 0,00 %
- EPS-Wachstum (TTM) negative Basis 214,63 %
- EPS-Wachstum Quartal (ggü. Vorjahr) negative Basis 261,54 %

Finanzierbarkeit Wachstum: **3 / 3** **Rote Flaggen:** **1 / 1**

- Börsenwert / Verschuldung (Kapitalaufnahme-Fähigkeit) 28,01
- Umsatz / Verschuldung (Verschuldung kontrollierbar) 3,58
- Rule-of-40 TTM 79,18 %

Performance 3 Monate 17,46 %
 Performance 12 Monate 191,09 %
 Abstand 52-Wochenhoch 13,58 %
 Abstand GD200 36,99 %
 Stabiles Kurswachstum 1 Jahr 93,93 %

Lantheus Holdings, Inc. engages in the development, manufacture and commercialization of diagnostic medical imaging agents and products that assist clinicians in the diagnosis and treatment of cardiovascular and other diseases. Its products are used by cardiologists, nuclear physicians, radiologists, internal medicine physicians, sonographers and technologists working in a variety of clinical settings.

Rang 96 | **Chipotle Mexican Grill Inc.** | **1.503,18**
A0ESPS | CMG | **-2,60 %**
13 / 15 | Consumer Cyclical / Restaurants | 30.09. 21:58

Wachstum: **4 / 6** **Trend:** **5 / 5**

- Umsatzwachstum (TTM) 19,05 %
- Ø Umsatzwachstum 2 Jahre 16,23 %
- Umsatzwachstum Quartal (ggü. Vorjahr) 16,95 %
- Ø EPS-Wachstum 2 Jahre 35,62 %
- EPS-Wachstum (TTM) negative Basis 29,10 %
- EPS-Wachstum Quartal (ggü. Vorjahr) negative Basis 39,52 %

Finanzierbarkeit Wachstum: **3 / 3** **Rote Flaggen:** **1 / 1**

- Börsenwert / Verschuldung (Kapitalaufnahme-Fähigkeit) 12,99
- Umsatz / Verschuldung (Verschuldung kontrollierbar) 2,25
- Rule-of-40 TTM 25,40 %

Performance 3 Monate 33,93 %
 Performance 12 Monate -10,63 %
 Abstand 52-Wochenhoch 13,42 %
 Abstand GD200 12,85 %
 Stabiles Kurswachstum 1 Jahr -55,72 %

Chipotle Mexican Grill, Inc. ist eine US-amerikanische Restaurantkette, die ihre Angebotspalette auf die lateinamerikanische Küche spezialisiert hat. Die als Fast Food-Restaurants konzipierten Geschäfte des Konzerns bieten eine breite Palette lateinamerikanischer Speisen. Hierzu gehören Tacos, Burritos, Salate, sogenannte Burrito Bowls sowie Chips mit Guacamole-Dip.

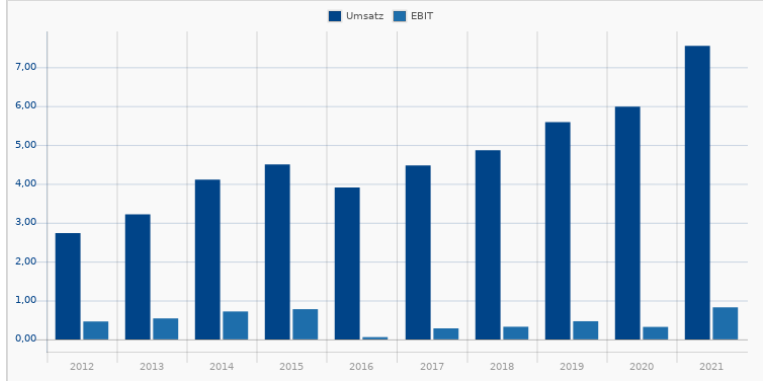
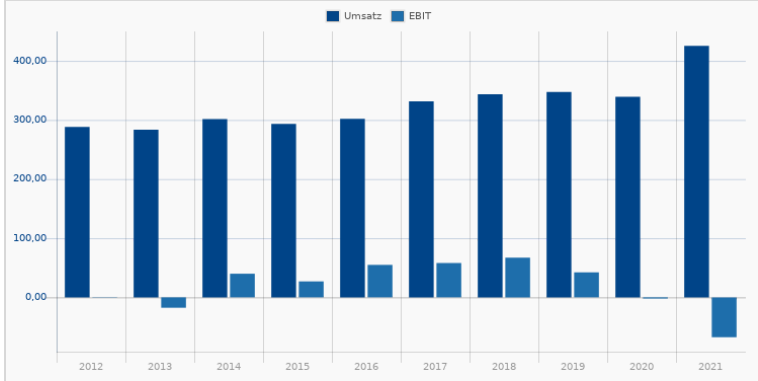

Rang 97	Driven Brands Holdings A2QL6Z DRVN	27,98 -2,24 % 30.09. 22:01	
13 / 15	Consumer Cyclical / Auto & Truck Dealerships		
Wachstum:	4 / 6	Trend:	
Umsatzwachstum (TTM)	38,04 %	Performance 3 Monate	17,91 %
Ø Umsatzwachstum 2 Jahre	56,34 %	Performance 12 Monate	8,60 %
Umsatzwachstum Quartal (ggü. Vorjahr)	35,70 %	Abstand 52-Wochenhoch	8,83 %
Ø EPS-Wachstum 2 Jahre	12,99 %	Abstand GD200	10,01 %
EPS-Wachstum (TTM) negative Basis	0,00 %	Stabiles Kurswachstum 1 Jahr	-12,50 %
EPS-Wachstum Quartal (ggü. Vorjahr) negative Basis	0,00 %		
Finanzierbarkeit Wachstum:	3 / 3	Rote Flaggen:	1 / 1
Börsenwert / Verschuldung (Kapitalaufnahme-Fähigkeit)	0,00	Zu hohes KUV? (oberes Dezil)	39
Umsatz / Verschuldung (Verschuldung kontrollierbar)	0,00		
Rule-of-40 TTM	36,02 %		

Für diese Aktie konnte kein Profil gefunden werden

Rang 98	Hudson Technologies Inc. 906850 HDSN	7,35 +4,55 % 30.09. 23:00	
14 / 15	Basic Materials / Specialty Chemicals		
Wachstum:	5 / 6	Trend:	
Umsatzwachstum (TTM)	81,56 %	Performance 3 Monate	-20,67 %
Ø Umsatzwachstum 2 Jahre	9,06 %	Performance 12 Monate	153,46 %
Umsatzwachstum Quartal (ggü. Vorjahr)	71,67 %	Abstand 52-Wochenhoch	27,78 %
Ø EPS-Wachstum 2 Jahre	79,25 %	Abstand GD200	19,75 %
EPS-Wachstum (TTM) negative Basis	1.465,91 %	Stabiles Kurswachstum 1 Jahr	90,41 %
EPS-Wachstum Quartal (ggü. Vorjahr) negative Basis	242,31 %		
Finanzierbarkeit Wachstum:	3 / 3	Rote Flaggen:	1 / 1
Börsenwert / Verschuldung (Kapitalaufnahme-Fähigkeit)	3,97	Zu hohes KUV? (oberes Dezil)	60
Umsatz / Verschuldung (Verschuldung kontrollierbar)	3,14		
Rule-of-40 TTM	76,10 %		

Hudson Technologies, Inc. operates as a refrigerant services company, which provides solutions to recurring problems within the refrigeration industry.

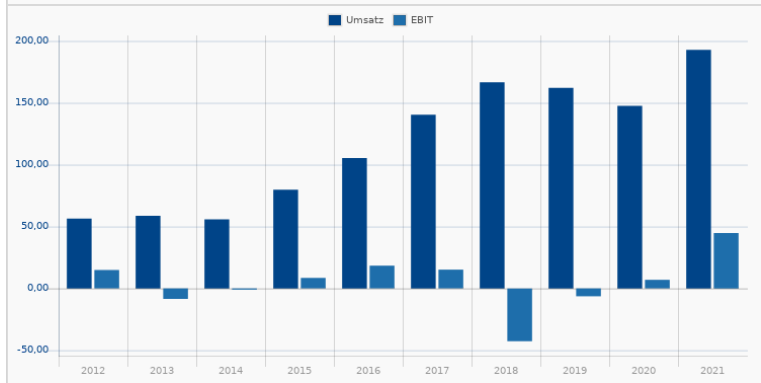
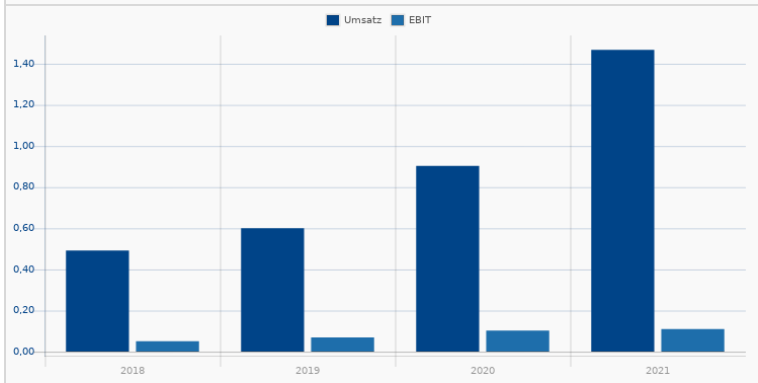

Rang 99	Synopsys Inc. 883703 SNPS Technology / Software - Application	305,40 -1,24 % 30.09. 21:59	
13 / 15			
Wachstum: 4 / 6 Trend: 5 / 5			
✗ Umsatzwachstum (TTM)	21,40 %	✓ Performance 3 Monate	3,28 %
✗ Ø Umsatzwachstum 2 Jahre	11,85 %	✓ Performance 12 Monate	-1,48 %
✓ Umsatzwachstum Quartal (ggü. Vorjahr)	18,03 %	✓ Abstand 52-Wochenhoch	19,93 %
✓ Ø EPS-Wachstum 2 Jahre	18,20 %	✓ Abstand GD200	-2,87 %
✓ EPS-Wachstum (TTM) negative Basis	36,84 %	✓ Stabiles Kurswachstum 1 Jahr	5,54 %
✓ EPS-Wachstum Quartal (ggü. Vorjahr) negative Basis	12,31 %		
Finanzierbarkeit Wachstum: 3 / 3 Rote Flaggen: 1 / 1			
✓ Börsenwert / Verschuldung (Kapitalaufnahme-Fähigkeit)	71,57	➔ Zu hohes KUV? (oberes Dezil)	12
✓ Umsatz / Verschuldung (Verschuldung kontrollierbar)	7,40		
✓ Rule-of-40 TTM	31,08 %		

Synopsys Inc. ist ein führender Softwarehersteller. Die Gesellschaft produziert EDA-Software (electronic design automation) für die Elektronikindustrie. Die Produkte werden von Designern von integrierten Schaltungen (ICs), auch für system-on-a-chip-ICs und für elektronische Produkte, wie Handys, Computer und Internetrouter gebraucht. Diese benutzen solche integrierten Schaltungen, um bedeutende Teile ihres Chipdesignprozesses zu automatisieren.

Rang 100	Harmony Biosciences Holdings HRMY Healthcare / Biotechnology	44,29 +1,49 % 30.09. 22:49	
13 / 15			
Wachstum: 6 / 6 Trend: 4 / 5			
✓ Umsatzwachstum (TTM)	54,76 %	✗ Performance 3 Monate	-1,61 %
✓ Ø Umsatzwachstum 2 Jahre	613,79 %	✓ Performance 12 Monate	13,68 %
✓ Umsatzwachstum Quartal (ggü. Vorjahr)	44,98 %	✓ Abstand 52-Wochenhoch	23,18 %
✓ Ø EPS-Wachstum 2 Jahre	48,13 %	✓ Abstand GD200	-1,38 %
✓ EPS-Wachstum (TTM) negative Basis	314,59 %	✓ Stabiles Kurswachstum 1 Jahr	64,90 %
✓ EPS-Wachstum Quartal (ggü. Vorjahr) negative Basis	60,00 %		
Finanzierbarkeit Wachstum: 2 / 3 Rote Flaggen: 1 / 1			
✓ Börsenwert / Verschuldung (Kapitalaufnahme-Fähigkeit)	13,53	➔ Zu hohes KUV? (oberes Dezil)	17
✗ Umsatz / Verschuldung (Verschuldung kontrollierbar)	1,90		
✓ Rule-of-40 TTM	61,76 %		

Für diese Aktie konnte kein Profil gefunden werden

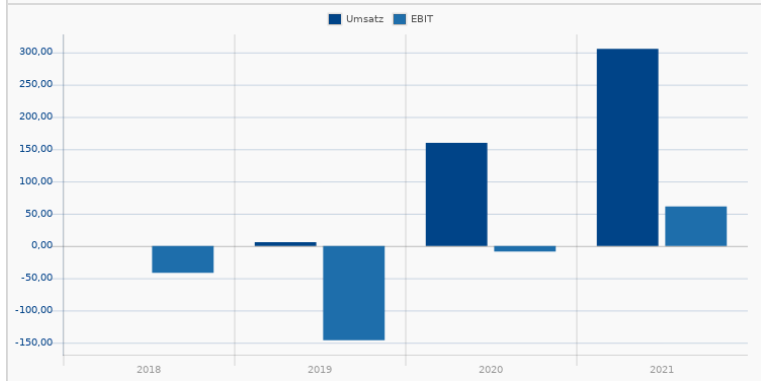
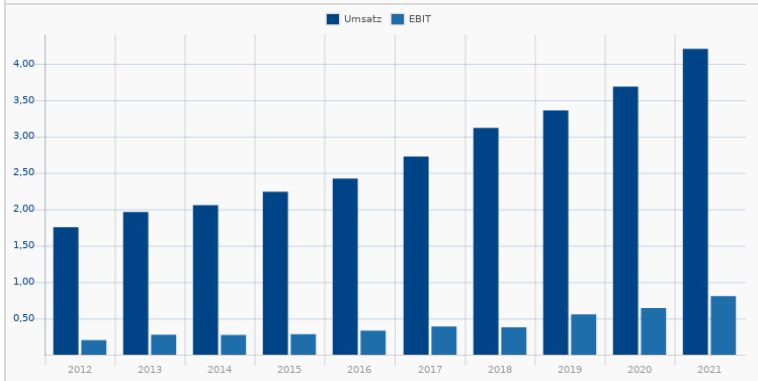
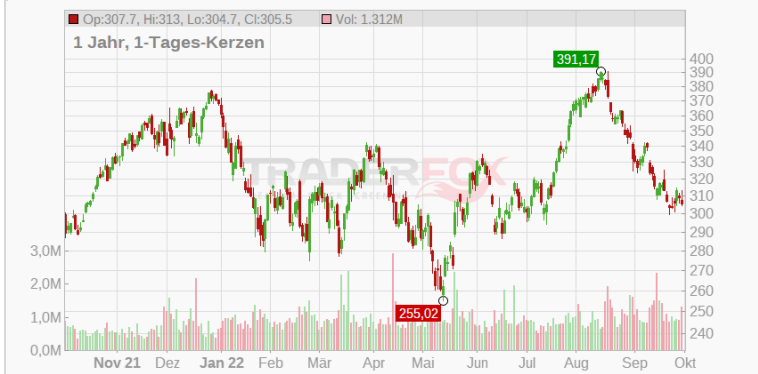

ANLEITUNG

Der Wachstums-Check auf aktie.traderfox.com prüft die Attraktivität von Wachstums-Aktien. Wachstums-Aktien sind unter Umständen keine Aktien zum sorgenfreien Kaufen und Liegenlassen. Wachstums-Aktien können auf Sicht von zwei bis drei Jahren außerordentliche hohe Gewinne abwerfen. Anleger müssen mit größeren Kursschwankungen und Fehlschlägen rechnen! In diesem PDF-Report sind die 100 Wachstums-Aktien mit den besten Bewertungen im Wachstums-Check enthalten.