

aktien PDF-Reports - alle PDFs einsehen auf paper.traderfox.com

WACHSTUMS-AKTIEN

Mit Top-Bewertungen beim Wachstums-Check!

Infos zur Strategie

Der Wachstums-Check auf aktie.traderfox.com prüft die Attraktivität von Wachstums-Aktien. Wachstums-Aktien sind unter Umständen keine Aktien zum sorgenfreien Kaufen und Liegenlassen. Wachstums-Aktien können auf Sicht von zwei bis drei Jahren außerordentliche hohe Gewinne abwerfen. Anleger müssen mit größeren Kursschwankungen und Fehlschlägen rechnen! In diesem PDF-Report sind die 100 Wachstums-Aktien mit den besten Bewertungen im Wachstums-Check enthalten.



AUF-/ABGESTIEGENE AKTIEN

→ Diese Aktien sind auf- oder abgestiegen oder haben ihre Position im Ranking signifikant verändert.

NEU IN DEN TOP 10

11	2	US4131971040	Harmony Biosciences Holdings	59,94 \$	03.11.2022 21:01	+2,48 %	-1,30 %
12	8	DK0060534915	Novo-Nordisk AS	117,17 €	03.11.2022 21:59	+1,75 %	+6,83 %
53	10	US2325171021	CyberOptics Corp.	53,96 \$	03.11.2022 20:59	-0,08 %	+0,07 %

AUS DEN TOP 10 ABGESTIEGEN

7	13	SE0015812219	Swedish Match AB	113,30 SEK	04.11.2022 07:40	-0,61 %	-
8	12	FR0000120271	TotalEnergies SE	56,97 €	03.11.2022 21:59	+1,31 %	-0,48 %
10	14	DE000A0JL9W6	VERBIO Vereinigte BioEnergie AG	79,83 €	03.11.2022 21:59	-0,16 %	+1,33 %

WICHTIGE ÄNDERUNGEN

-	52	-	US0412421085	ARKO Corp	Neu in der Rangliste	9,38 \$	03.11.2022 21:01	-7,59 %	-1,74 %
-	692	-	ES0105027009	Compania De Distribucion Integral Logista Holdings S.A.U.	Neu in der Rangliste	21,19 €	03.11.2022 21:59	+1,10 %	-0,66 %
-	778	-	US4195961010	Haverty Furniture Companies	Neu in der Rangliste	29,90 \$	03.11.2022 21:01	+8,10 %	+2,83 %
-	972	-	DE000VTSC017	Vitesco Technologies Group AG	Neu in der Rangliste	51,70 €	03.11.2022 21:59	-4,26 %	-1,73 %
-	1.950	-	US8803451033	Tennant Company	Neu in der Rangliste	59,95 \$	03.11.2022 21:00	+0,77 %	+1,48 %
-	2.284	-	BE0003878957	VGP N.V.	Neu in der Rangliste	72,35 €	03.11.2022 21:59	+0,49 %	-11,55 %
512	-	-	US12618T1051	CRA International	Aus der Rangliste ausgeschieden	115,30 \$	03.11.2022 21:01	+12,65 %	-0,41 %
679	-	-	US5917741044	Metropolitan Bank Holding Corp	Aus der Rangliste ausgeschieden	66,56 \$	03.11.2022 21:01	+0,27 %	-0,07 %
1.197	-	-	NL0000852580	Koninklijke Boskalis Westminster N.V.	Aus der Rangliste ausgeschieden	32,50 €	03.11.2022 21:59	-0,91 %	+0,00 %
1.674	-	-	DE0006636681	VA-Q-Tec AG	Aus der Rangliste ausgeschieden	12,38 €	03.11.2022 21:59	-4,48 %	-0,31 %
2.077	-	-	US07556Q8814	Beazer Homes USA Inc.	Aus der Rangliste ausgeschieden	10,64 \$	03.11.2022 20:58	-1,09 %	-6,03 %
2.291	-	-	DE000A0EQ578	Helma Eigenheimbau AG	Aus der Rangliste ausgeschieden	18,13 €	03.11.2022 21:59	-1,23 %	-1,34 %
2.410	-	-	CH1169151003	Georg Fischer AG	Aus der Rangliste ausgeschieden	53,44 CHF	04.11.2022 07:43	+0,07 %	-2,55 %
1.503	410	+1.093	US98850P1093	Yum China Holdings Inc.	Um 1093 Rangplätze aufgestiegen	47,26 \$	03.11.2022 20:59	+2,04 %	+7,57 %
1.541	828	+713	US5732841060	Martin Marietta Materials Inc.	Um 713 Rangplätze aufgestiegen	331,90 \$	03.11.2022 20:59	+2,79 %	-3,42 %
1.339	637	+702	US2383371091	Dave & Buster's Entertainment	Um 702 Rangplätze aufgestiegen	37,25 \$	03.11.2022 20:59	+3,72 %	-5,62 %
2.432	1.774	+658	US91381U1016	Unity Biotechnology Inc.	Um 658 Rangplätze aufgestiegen	0,34 \$	19.10.2022 21:59	-14,23 %	-4,56 %
1.088	433	+655	US46116X1019	Intra-Cellular Therapies Inc.	Um 655 Rangplätze aufgestiegen	51,90 \$	03.11.2022 20:59	+13,24 %	-0,22 %
830	283	+547	US09739D1000	Boise Cascade Co.	Um 547 Rangplätze aufgestiegen	64,11 \$	03.11.2022 20:59	+0,85 %	-4,98 %
2.456	1.915	+541	US68213N1090	Omniceil Inc.	Um 541 Rangplätze aufgestiegen	53,65 \$	03.11.2022 20:55	+7,31 %	-34,52 %
1.440	914	+526	US92337F1075	Veracyte Inc.	Um 526 Rangplätze aufgestiegen	24,21 \$	03.11.2022 20:59	+24,18 %	-5,57 %
1.687	1.161	+526	US2270461096	Crocs Inc.	Um 526 Rangplätze aufgestiegen	76,55 \$	03.11.2022 20:59	+14,17 %	-6,46 %
1.372	852	+520	US3932221043	Green Plains Inc.	Um 520 Rangplätze aufgestiegen	31,20 \$	03.11.2022 20:59	+12,79 %	-4,88 %
1.625	1.117	+508	US50050N1037	Kontoor Brands Inc.	Um 508 Rangplätze aufgestiegen	37,85 \$	03.11.2022 20:59	+10,47 %	-4,52 %
1.326	830	+496	US1167941087	Bruker Corp.	Um 496 Rangplätze aufgestiegen	64,53 \$	03.11.2022 20:56	+5,64 %	-3,00 %
1.751	1.255	+496	US29664W1053	Esperion Therapeutic Inc.	Um 496 Rangplätze aufgestiegen	8,49 \$	03.11.2022 20:59	+5,60 %	-2,90 %

WACHSTUMS-AKTIEN

1.196	707	+489	US59156R1086	Metlife Inc.	Um 489 Rangplätze aufgestiegen	73,18 \$	03.11.2022 20:59	-0,53 %	-0,50 %
2.205	1.718	+487	US90187B4086	Two Harbors Investment Corp.	Um 487 Rangplätze aufgestiegen	3,55 \$	01.11.2022 20:58	-0,41 %	-0,56 %
1.764	1.281	+483	US03957W1062	Archrock Inc.	Um 483 Rangplätze aufgestiegen	7,97 \$	03.11.2022 20:38	+7,18 %	-2,11 %
1.909	1.426	+483	US12769G1004	Caesars Entertainment Inc.	Um 483 Rangplätze aufgestiegen	43,12 \$	03.11.2022 20:59	-2,17 %	-0,70 %
1.872	1.390	+482	US88023U1016	Tempur Sealy International Inc.	Um 482 Rangplätze aufgestiegen	26,97 \$	03.11.2022 20:59	+7,71 %	-7,12 %
1.829	1.357	+472	US00187Y1001	API Group Corp	Um 472 Rangplätze aufgestiegen	17,01 \$	03.11.2022 21:01	+7,86 %	-4,48 %
1.947	1.480	+467	US69121K1043	Owl Rock Capital Corp	Um 467 Rangplätze aufgestiegen	12,70 \$	03.11.2022 22:08	+9,20 %	-1,77 %
1.078	616	+462	NL0011821202	ING Groep N.V.	Um 462 Rangplätze aufgestiegen	10,67 €	03.11.2022 21:59	+7,87 %	-1,77 %
1.793	1.339	+454	DK0061539921	Vestas Wind Systems AS	Um 454 Rangplätze aufgestiegen	21,69 €	03.11.2022 21:59	+3,32 %	+2,87 %
1.954	1.501	+453	US4884011002	Kemper Corp	Um 453 Rangplätze aufgestiegen	49,59 \$	03.11.2022 21:00	+7,57 %	-2,85 %
1.090	641	+449	US5261071071	Lennox International Inc.	Um 449 Rangplätze aufgestiegen	235,63 \$	03.11.2022 20:59	+1,81 %	-1,41 %
1.087	640	+447	US6795801009	Old Dominion Freight Line Inc.	Um 447 Rangplätze aufgestiegen	263,05 \$	03.11.2022 20:59	+1,02 %	-4,57 %
1.967	1.548	+419	US6882392011	Oshkosh Corp.	Um 419 Rangplätze aufgestiegen	86,75 \$	03.11.2022 20:54	+1,04 %	-2,51 %
860	459	+401	US1910981026	Coca-Cola Bottling Co. Cons.	Um 401 Rangplätze aufgestiegen	483,99 \$	03.11.2022 20:59	+5,77 %	-3,87 %
865	474	+391	US6896481032	Otter Tail Corp.	Um 391 Rangplätze aufgestiegen	55,65 \$	03.11.2022 20:59	-1,18 %	-9,61 %
2.153	1.763	+390	FR0000120404	Accor S.A.	Um 390 Rangplätze aufgestiegen	23,88 €	03.11.2022 21:59	-0,25 %	-1,03 %
849	461	+388	DK0060336014	Novozymes A/S	Um 388 Rangplätze aufgestiegen	53,18 €	03.11.2022 21:59	+1,96 %	-0,91 %
664	296	+368	US13123X5086	CALLON PETROLEUM CO.	Um 368 Rangplätze aufgestiegen	46,45 \$	03.11.2022 20:59	+7,67 %	-4,18 %
745	383	+362	US9290891004	Voya Financial Inc.	Um 362 Rangplätze aufgestiegen	65,47 \$	03.11.2022 20:59	-2,08 %	-2,41 %
2.266	1.906	+360	US25470M1099	Dish Network Corp.	Um 360 Rangplätze aufgestiegen	13,72 \$	03.11.2022 20:59	-5,68 %	-3,39 %
657	300	+357	US3021301094	Expeditors International of Washington Inc.	Um 357 Rangplätze aufgestiegen	94,92 \$	03.11.2022 20:59	+1,73 %	-5,59 %
636	299	+337	US30161Q1040	Exelixis Inc.	Um 337 Rangplätze aufgestiegen	16,23 \$	03.11.2022 20:59	-4,57 %	+1,25 %
1.370	1.037	+333	US49446R1095	Kimco Realty Corp.	Um 333 Rangplätze aufgestiegen	20,84 \$	03.11.2022 20:50	+0,04 %	-3,21 %
580	250	+330	US27627N1054	Eastern Bankshares Inc.	Um 330 Rangplätze aufgestiegen	18,90 \$	03.11.2022 20:57	+1,98 %	-1,91 %
2.469	2.141	+328	US03236M2008	Amyris Biotechnologies Inc.	Um 328 Rangplätze aufgestiegen	2,87 \$	03.11.2022 20:58	+4,36 %	-6,46 %
464	166	+298	US05464C1018	Axon Enterprise Inc	Um 298 Rangplätze aufgestiegen	147,12 \$	03.11.2022 20:59	+1,30 %	-1,78 %
2.356	2.059	+297	US02005N1000	Ally Financial Inc.	Um 297 Rangplätze aufgestiegen	25,17 \$	03.11.2022 20:59	-5,58 %	-3,65 %
407	123	+284	US0079731008	Advanced Energy Industries Inc.	Um 284 Rangplätze aufgestiegen	80,34 \$	03.11.2022 20:59	+0,10 %	+0,60 %
474	197	+277	FI0009002422	Outokumpu Oyj	Um 277 Rangplätze aufgestiegen	4,35 €	03.11.2022 21:59	+8,46 %	-2,88 %
1.436	1.159	+277	US3580391056	Freshpet Inc.	Um 277 Rangplätze aufgestiegen	66,33 \$	03.11.2022 20:59	+5,08 %	+6,23 %
1.747	1.471	+276	CH0108503795	Meyer Burger Technology AG	Um 276 Rangplätze aufgestiegen	0,46 CHF	04.11.2022 07:42	+0,00 %	+13,61 %
1.423	1.150	+273	US92534K1079	Vertex Energy Inc.	Um 273 Rangplätze aufgestiegen	8,72 \$	03.11.2022 20:59	+4,97 %	-3,82 %
1.431	1.158	+273	US82982L1035	Siteone Landscape Supply Inc.	Um 273 Rangplätze aufgestiegen	109,28 \$	03.11.2022 20:51	-1,55 %	-3,61 %
1.464	1.192	+272	GB0002634946	BAE SYSTEMS PLC	Um 272 Rangplätze aufgestiegen	£ 8,25	03.11.2022 23:00	-	-
1.444	1.174	+270	US22266M1045	Coursera Inc.	Um 270 Rangplätze aufgestiegen	12,68 \$	03.11.2022 20:49	+1,23 %	-1,57 %
1.567	1.299	+268	US14575E1055	Cars.com Inc.	Um 268 Rangplätze aufgestiegen	14,10 \$	03.11.2022 20:59	+9,44 %	-6,80 %

WACHSTUMS-AKTIEN

1.378	1.114	+264	US04271T1007	Array Technologies Inc.	Um 264 Rangplätze aufgestiegen	17,44 \$	03.11.2022 20:59	+2,76 %	-7,92 %
565	841	-276	US87305R1095	TTM Technologies Inc.	Um 276 Rangplätze abgestiegen	12,71 \$	03.11.2022 20:54	-15,27 %	-2,34 %
1.075	1.355	-280	US4500561067	iRhythm Technologies Inc.	Um 280 Rangplätze abgestiegen	108,10 \$	03.11.2022 20:58	-10,79 %	-4,42 %
2.001	2.318	-317	US46590V1008	JBG SMITH Properties	Um 317 Rangplätze abgestiegen	19,00 \$	03.11.2022 21:01	-2,06 %	-0,21 %
417	736	-319	US46121Y2019	Intrepid Potash Inc.	Um 319 Rangplätze abgestiegen	34,27 \$	03.11.2022 20:59	-20,43 %	-4,86 %
1.885	2.225	-340	US9290421091	Vornado Realty Trust	Um 340 Rangplätze abgestiegen	23,79 \$	03.11.2022 21:58	+4,16 %	-1,51 %
297	643	-346	US0537741052	Avis Budget Group	Um 346 Rangplätze abgestiegen	229,40 \$	03.11.2022 20:59	+4,66 %	-0,61 %
323	670	-347	DK0010244508	A.P. Moller - Maersk A/S	Um 347 Rangplätze abgestiegen	1.936,50 €	03.11.2022 21:59	-3,27 %	-6,88 %
267	628	-361	US5719032022	Marriott International Inc.	Um 361 Rangplätze abgestiegen	146,41 \$	03.11.2022 20:59	-4,30 %	-4,42 %
295	658	-363	DE0006580806	Mensch und Maschine Software SE	Um 363 Rangplätze abgestiegen	45,23 €	03.11.2022 21:59	-0,71 %	-0,76 %
443	815	-372	US8678921011	Sunstone Hotel Investors Inc.	Um 372 Rangplätze abgestiegen	10,28 \$	03.11.2022 20:59	-2,47 %	-5,39 %
946	1.319	-373	US29270J1007	Energy Recovery Inc.	Um 373 Rangplätze abgestiegen	18,33 \$	03.11.2022 20:58	-27,30 %	-3,63 %
1.758	2.147	-389	GB00B19NLV48	Experian Group PLC	Um 389 Rangplätze abgestiegen	£ 26,28	03.11.2022 23:00	-	-
303	695	-392	US4448591028	Humana Inc.	Um 392 Rangplätze abgestiegen	563,37 \$	03.11.2022 20:59	+0,68 %	+0,92 %
251	645	-394	US74758T3032	Qualys Inc.	Um 394 Rangplätze abgestiegen	112,60 \$	03.11.2022 20:59	-15,85 %	-4,22 %
1.644	2.039	-395	US8190471016	Shake Shack Inc.	Um 395 Rangplätze abgestiegen	47,60 \$	03.11.2022 20:59	-8,33 %	-4,26 %
1.565	1.963	-398	US29272W1099	Energizer Holdings Inc.	Um 398 Rangplätze abgestiegen	27,81 \$	03.11.2022 20:07	-2,60 %	-2,33 %
1.745	2.143	-398	US98956P1021	Zimmer Biomet Holdings Inc.	Um 398 Rangplätze abgestiegen	105,47 \$	03.11.2022 20:59	-2,06 %	-3,71 %
473	876	-403	SE0000667891	SANDVIK AB	Um 403 Rangplätze abgestiegen	170,63 SEK	04.11.2022 07:43	-	-
1.556	1.962	-406	US27616P1030	Easterly Government Properties Inc.	Um 406 Rangplätze abgestiegen	15,82 \$	03.11.2022 20:59	-4,28 %	+0,43 %
612	1.021	-409	US98419M1009	Xylem Inc.	Um 409 Rangplätze abgestiegen	107,18 \$	03.11.2022 20:59	+2,79 %	-1,20 %
1.570	1.985	-415	US04621X1081	Assurant	Um 415 Rangplätze abgestiegen	123,41 \$	03.11.2022 21:08	-5,81 %	-2,73 %
1.610	2.025	-415	US2321091082	Cutera Inc.	Um 415 Rangplätze abgestiegen	41,13 \$	03.11.2022 20:59	-7,96 %	-1,31 %
67	494	-427	US00790R1041	Advanced Drainage Systems Inc.	Um 427 Rangplätze abgestiegen	85,09 \$	03.11.2022 20:59	-25,00 %	-3,17 %
1.377	1.808	-431	DE000WCH8881	Wacker Chemie AG	Um 431 Rangplätze abgestiegen	114,78 €	03.11.2022 21:59	-0,97 %	-0,64 %
661	1.103	-442	US8851601018	Thor industries Inc.	Um 442 Rangplätze abgestiegen	76,19 \$	03.11.2022 20:59	-0,82 %	-7,48 %
1.322	1.770	-448	US5486611073	Lowe`s Companies Inc.	Um 448 Rangplätze abgestiegen	179,54 \$	03.11.2022 20:59	-3,32 %	-4,05 %
1.374	1.830	-456	DE0007010803	Rational AG	Um 456 Rangplätze abgestiegen	510,00 €	03.11.2022 21:59	-9,73 %	-0,09 %
791	1.249	-458	US60871R2094	Molson Coors Brewing Co.	Um 458 Rangplätze abgestiegen	49,54 \$	03.11.2022 20:58	+0,40 %	+1,09 %
1.969	2.437	-468	US5341871094	Lincoln National Corp.	Um 468 Rangplätze abgestiegen	34,89 \$	03.11.2022 20:59	-33,04 %	-3,45 %
1.093	1.562	-469	US9234541020	Veritiv Corp.	Um 469 Rangplätze abgestiegen	109,45 \$	03.11.2022 20:59	-0,65 %	-5,65 %
723	1.193	-470	US5253271028	Leidos Holdings Inc.	Um 470 Rangplätze abgestiegen	106,85 \$	03.11.2022 20:59	+2,39 %	+0,78 %
1.073	1.544	-471	US70932M1071	PennyMac Financial Services	Um 471 Rangplätze abgestiegen	50,14 \$	03.11.2022 21:00	-2,41 %	-1,95 %
1.092	1.566	-474	US4370761029	The Home Depot Inc.	Um 474 Rangplätze abgestiegen	281,49 \$	03.11.2022 20:59	-2,51 %	-2,48 %
1.429	1.903	-474	US1241551027	Butterfly Network	Um 474 Rangplätze abgestiegen	3,97 \$	03.11.2022 22:20	-17,12 %	-4,20 %
845	1.334	-489	US09215C1053	Black Knight Inc.	Um 489 Rangplätze abgestiegen	56,56 \$	03.11.2022 20:48	-6,93 %	-0,54 %

WACHSTUMS-AKTIEN

1.094	1.589	-495	US5529531015	<u>MGM Resorts International</u>	Um 495 Rangplätze abgestiegen	31,45 \$	03.11.2022 20:59	-10,42 %	-2,31 %
1.136	1.634	-498	US60786M1053	<u>Moelis & Company</u>	Um 498 Rangplätze abgestiegen	38,25 \$	03.11.2022 23:44	-11,07 %	-1,35 %
1.086	1.593	-507	US37940X1028	<u>Global Payments Inc.</u>	Um 507 Rangplätze abgestiegen	94,23 \$	03.11.2022 20:59	-12,41 %	-5,36 %
163	676	-513	US7837541041	<u>Ryerson Holding Corp.</u>	Um 513 Rangplätze abgestiegen	24,33 \$	03.11.2022 20:59	-23,03 %	-5,05 %
1.698	2.277	-579	US4212981009	<u>Hayward Holdings</u>	Um 579 Rangplätze abgestiegen	8,73 \$	03.11.2022 21:00	-1,58 %	-3,17 %
373	975	-602	US8004221078	<u>John B. Sanfilippo & Son Inc.</u>	Um 602 Rangplätze abgestiegen	80,87 \$	03.11.2022 20:37	+0,14 %	-2,39 %
641	1.327	-686	US3810131017	<u>Golden Entertainment Inc.</u>	Um 686 Rangplätze abgestiegen	40,79 \$	03.11.2022 20:58	-5,47 %	-0,53 %
838	1.533	-695	US92345Y1064	<u>Verisk Analytics Inc.</u>	Um 695 Rangplätze abgestiegen	165,44 \$	03.11.2022 20:59	-2,30 %	-6,69 %
1.079	1.790	-711	US23355L1061	<u>DXC Technology Co.</u>	Um 711 Rangplätze abgestiegen	25,70 \$	03.11.2022 20:59	-8,75 %	-2,29 %
1.716	2.459	-743	US6877931096	<u>Oscar Health</u>	Um 743 Rangplätze abgestiegen	3,39 \$	03.11.2022 21:23	-1,45 %	-8,51 %
628	1.384	-756	FR0013181864	<u>CGG S.A.</u>	Um 756 Rangplätze abgestiegen	0,69 €	03.11.2022 21:59	-24,13 %	+0,24 %
639	1.549	-910	US9840171030	<u>Xenia Hotels & Resorts</u>	Um 910 Rangplätze abgestiegen	14,02 \$	03.11.2022 21:47	-5,21 %	-13,51 %
1.445	2.451	-1.006	US8753722037	<u>Tandem Diabetes Care Inc.</u>	Um 1006 Rangplätze abgestiegen	36,76 \$	03.11.2022 20:59	-28,40 %	-8,32 %
1.462	2.475	-1.013	US90364P1057	<u>UiPath Inc. (A)</u>	Um 1013 Rangplätze abgestiegen	10,76 \$	03.11.2022 20:59	-3,78 %	-9,34 %
949	2.462	-1.513	US52603A2087	<u>LendingClub Corp.</u>	Um 1513 Rangplätze abgestiegen	9,35 \$	03.11.2022 20:59	-4,77 %	-5,03 %

* Eine Rang-Änderung von +5 bedeutet dass sich der Rang um 5 Plätze verbessert hat, beispielsweise wenn eine Aktie vom 6. auf den 1. Platz der Rangliste kommt.

AKTUELLE RANGLISTE

→ Die bestbewerteten Aktien

Die vollständige Rangliste können Sie auf <https://paper.traderfox.com/wachstums-aktien> einsehen.

Rang 1	Genmab AS	410,05
15 / 15	565131 GE9	+2,77 %
	Healthcare / Biotechnology	03.11. 21:59

Wachstum:	6 / 6	Trend:	5 / 5
Umsatzwachstum (TTM)	39,46 %	Performance 3 Monate	14,64 %
Ø Umsatzwachstum 2 Jahre	25,73 %	Performance 12 Monate	5,93 %
Umsatzwachstum Quartal (ggü. Vorjahr)	60,34 %	Abstand 52-Wochenhoch	0,39 %
Ø EPS-Wachstum 2 Jahre	15,64 %	Abstand GD200	21,72 %
EPS-Wachstum (TTM) negative Basis	57,59 %	Stabiles Kurswachstum 1 Jahr	32,56 %
EPS-Wachstum Quartal (ggü. Vorjahr) negative Basis	516,88 %		
Finanzierbarkeit Wachstum:	3 / 3	Rote Flaggen:	1 / 1
Börsenwert / Verschuldung (Kapitalaufnahme-Fähigkeit)	312,11	Zu hohes KUV? (oberes Dezil)	13
Umsatz / Verschuldung (Verschuldung kontrollierbar)	16,10		
Rule-of-40 TTM	45,71 %		

Die Genmab A/S Aktie (Genmab) ist ein Biotechnologieunternehmen, das sich auf die Schaffung und Entwicklung humaner Antikörper für die Behandlung von lebensbedrohlichen und belastenden Krankheiten spezialisiert hat. Das Unternehmen entwickelt zahlreiche Produkte für die Behandlung von Krebs, rheumatoider Arthritis, Psoriasis (Schuppenflechte) und anderer entzündlicher Krankheiten.

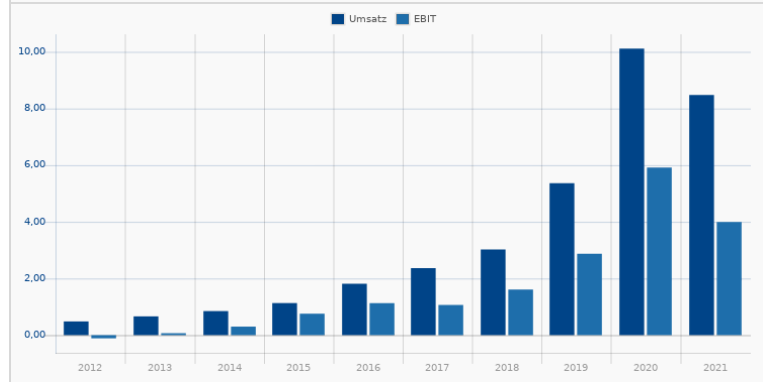
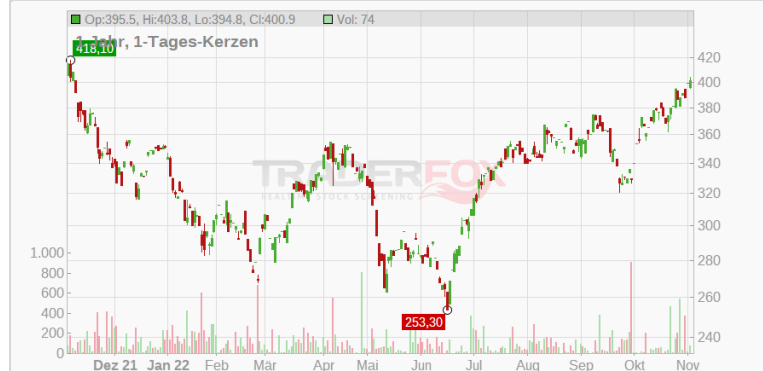

Rang 2	Harmony Biosciences Holdings	59,94
15 / 15	 HRMY	+2,48 %
	Healthcare / Biotechnology	03.11. 21:01

Wachstum:	6 / 6	Trend:	5 / 5
Umsatzwachstum (TTM)	48,15 %	Performance 3 Monate	14,62 %
Ø Umsatzwachstum 2 Jahre	613,79 %	Performance 12 Monate	42,92 %
Umsatzwachstum Quartal (ggü. Vorjahr)	45,18 %	Abstand 52-Wochenhoch	1,10 %
Ø EPS-Wachstum 2 Jahre	48,13 %	Abstand GD200	30,42 %
EPS-Wachstum (TTM) negative Basis	1.174,35 %	Stabiles Kurswachstum 1 Jahr	63,07 %
EPS-Wachstum Quartal (ggü. Vorjahr) negative Basis	970,59 %		
Finanzierbarkeit Wachstum:	3 / 3	Rote Flaggen:	1 / 1
Börsenwert / Verschuldung (Kapitalaufnahme-Fähigkeit)	18,54	Zu hohes KUV? (oberes Dezil)	11
Umsatz / Verschuldung (Verschuldung kontrollierbar)	2,09		
Rule-of-40 TTM	55,15 %		

Harmony Biosciences Holdings Inc is a commercial-stage pharmaceutical company focused on developing and commercializing therapies for patients living with rare neurological diseases who have unmet medical needs.

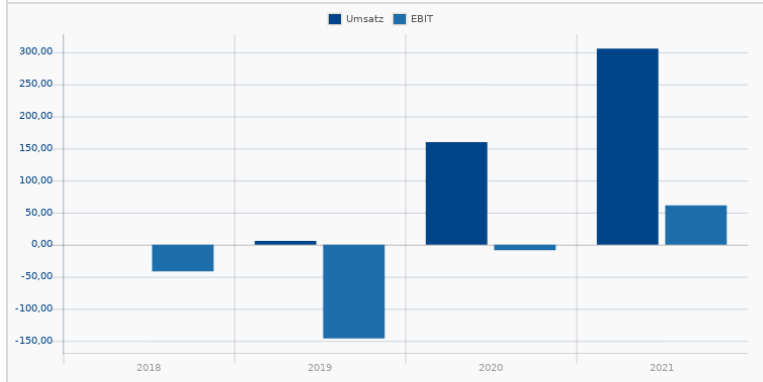
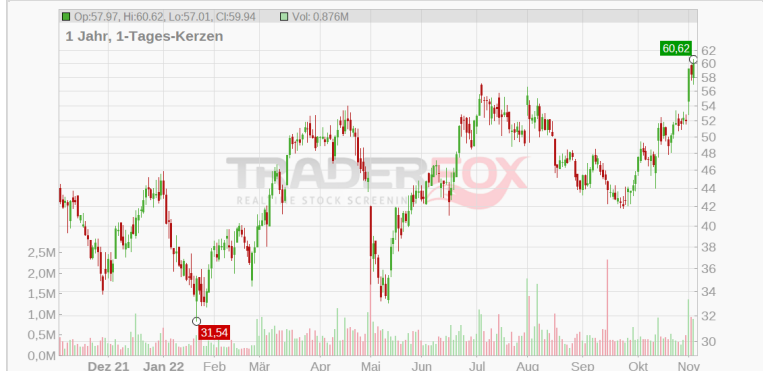

Casey's General Stores
 885039 | CASY
 Consumer Cyclical / Specialty Retail

Rang: 3
 15 / 15

227,67
 +0,10 %
 03.11. 20:59

Wachstum: 6 / 6 **Trend:** 5 / 5

- Umsatzwachstum (TTM) 45,39 %
- Ø Umsatzwachstum 2 Jahre 26,36 %
- Umsatzwachstum Quartal (ggü. Vorjahr) 40,00 %
- Ø EPS-Wachstum 2 Jahre 13,14 %
- EPS-Wachstum (TTM) negative Basis 19,79 %
- EPS-Wachstum Quartal (ggü. Vorjahr) negative Basis 28,04 %

Finanzierbarkeit Wachstum: 3 / 3 **Rote Flaggen:** 1 / 1

- Börsenwert / Verschuldung (Kapitalaufnahme-Fähigkeit) 5,07
- Umsatz / Verschuldung (Verschuldung kontrollierbar) 8,50
- Rule-of-40 TTM 47,59 %

Performance 3 Monate 10,13 %
 Performance 12 Monate 12,98 %
 Abstand 52-Wochenhoch 2,76 %
 Abstand GD200 13,30 %
 Stabiles Kurswachstum 1 Jahr 60,91 %

Zu hohes KUV? (oberes Dezil) 85

Casey's General Stores Inc owns and operates over 2,400 convenience stores in multiple Midwestern states of the U.S. The stores provide self-service gasoline, grocery items, and processed foods such as pizza, donuts, and sandwiches. Casey's operates its own distribution centres, delivering its in-store products and fuel supplies.

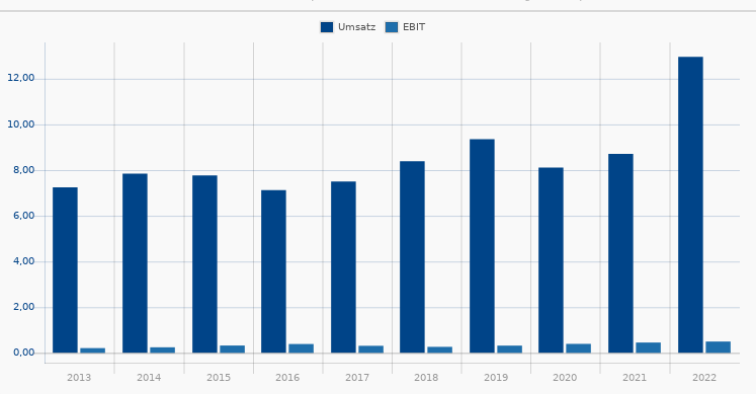
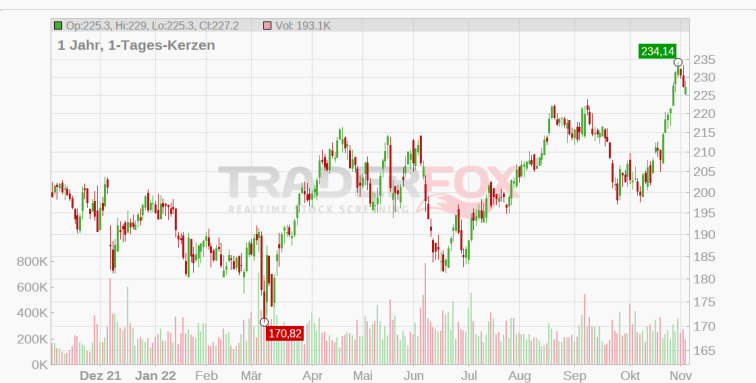

Matador Resources Co.
 A1JTVV | MTDR
 Energy / Oil & Gas E&P

Rang: 4
 15 / 15

68,77
 +2,08 %
 03.11. 20:50

Wachstum: 6 / 6 **Trend:** 5 / 5

- Umsatzwachstum (TTM) 120,83 %
- Ø Umsatzwachstum 2 Jahre 30,02 %
- Umsatzwachstum Quartal (ggü. Vorjahr) 78,03 %
- Ø EPS-Wachstum 2 Jahre 158,20 %
- EPS-Wachstum (TTM) negative Basis 315,42 %
- EPS-Wachstum Quartal (ggü. Vorjahr) negative Basis 64,37 %

Finanzierbarkeit Wachstum: 3 / 3 **Rote Flaggen:** 1 / 1

- Börsenwert / Verschuldung (Kapitalaufnahme-Fähigkeit) 6,55
- Umsatz / Verschuldung (Verschuldung kontrollierbar) 2,35
- Rule-of-40 TTM 123,23 %

Performance 3 Monate 24,63 %
 Performance 12 Monate 57,44 %
 Abstand 52-Wochenhoch 2,80 %
 Abstand GD200 27,68 %
 Stabiles Kurswachstum 1 Jahr 77,40 %

Zu hohes KUV? (oberes Dezil) 29

Matador Resources Co is an independent energy company engaged in the exploration, development, production, and acquisition of oil and natural gas resources. The majority of the company's assets are located in the United States, with an emphasis on oil and natural gas shale and other unconventional plays.

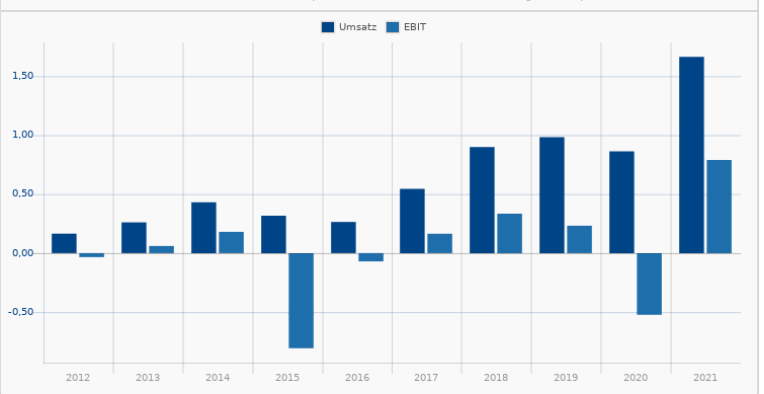

AMN Healthcare Services Inc.
 798185 | AMN
 Healthcare / Medical Care Facilities

Rang 5
 15 / 15

124,53
 +2,25 %
 03.11. 20:59

Wachstum: 6 / 6 **Trend:** 5 / 5

- Umsatzwachstum (TTM) 78,38 %
- Ø Umsatzwachstum 2 Jahre 33,90 %
- Umsatzwachstum Quartal (ggü. Vorjahr) 66,38 %
- Ø EPS-Wachstum 2 Jahre 67,80 %
- EPS-Wachstum (TTM) negative Basis 171,90 %
- EPS-Wachstum Quartal (ggü. Vorjahr) negative Basis 98,57 %

Finanzierbarkeit Wachstum: 3 / 3 **Rote Flaggen:** 1 / 1

- Börsenwert / Verschuldung (Kapitalaufnahme-Fähigkeit) 6,25
- Umsatz / Verschuldung (Verschuldung kontrollierbar) 6,05
- Rule-of-40 TTM 82,55 %

Performance 3 Monate 7,54 %
 Performance 12 Monate 27,40 %
 Abstand 52-Wochenhoch 3,56 %
 Abstand GD200 18,37 %
 Stabiles Kurswachstum 1 Jahr 6,30 %

Zu hohes KUV? (oberes Dezil) 69

AMN Healthcare Services is the largest healthcare staffing company in the United States. In 2021, it offered almost 15,000 nurses and allied healthcare full-time workers with provider clients nationwide. About two thirds of its business is generated from its temporary nursing division; the other third is generated from its physician placement and technology-backed workplace solutions divisions.

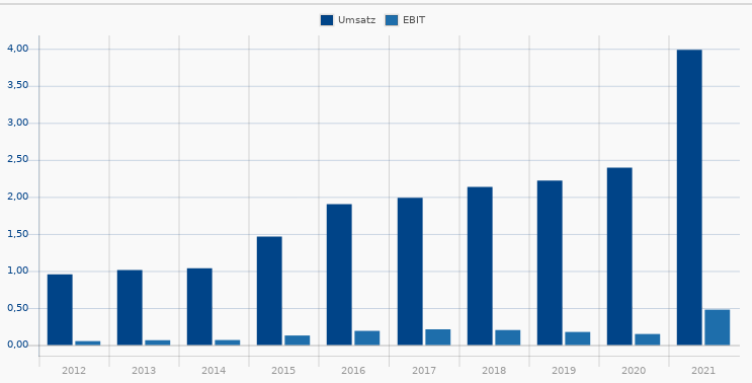
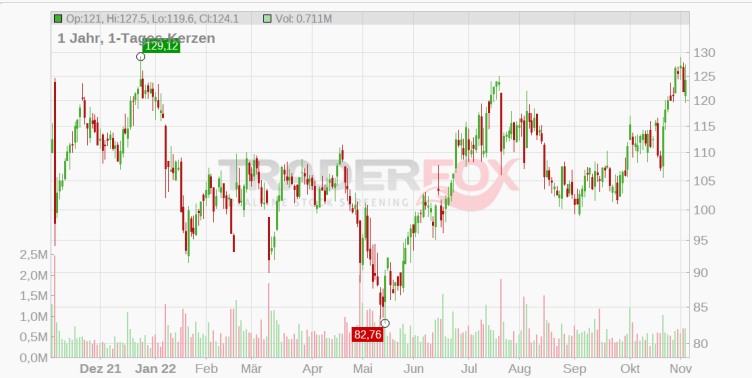

Lindsay Corp.
 904057 | LNN
 Industrials / Farm & Heavy Construction Machinery

Rang 6
 15 / 15

161,88
 -1,48 %
 03.11. 20:57

Wachstum: 6 / 6 **Trend:** 5 / 5

- Umsatzwachstum (TTM) 35,78 %
- Ø Umsatzwachstum 2 Jahre 27,42 %
- Umsatzwachstum Quartal (ggü. Vorjahr) 23,79 %
- Ø EPS-Wachstum 2 Jahre 29,32 %
- EPS-Wachstum (TTM) negative Basis 52,82 %
- EPS-Wachstum Quartal (ggü. Vorjahr) negative Basis 207,55 %

Finanzierbarkeit Wachstum: 3 / 3 **Rote Flaggen:** 1 / 1

- Börsenwert / Verschuldung (Kapitalaufnahme-Fähigkeit) 12,83
- Umsatz / Verschuldung (Verschuldung kontrollierbar) 5,56
- Rule-of-40 TTM 34,92 %

Performance 3 Monate 2,77 %
 Performance 12 Monate 1,43 %
 Abstand 52-Wochenhoch 5,71 %
 Abstand GD200 13,56 %
 Stabiles Kurswachstum 1 Jahr 18,78 %

Zu hohes KUV? (oberes Dezil) 53

Lindsay Corp provides a variety of proprietary water management and road infrastructure products and services. It has operations which are categorized into two major reporting segments namely Irrigation, and Infrastructure. The company generates maximum revenue from Irrigation segment.

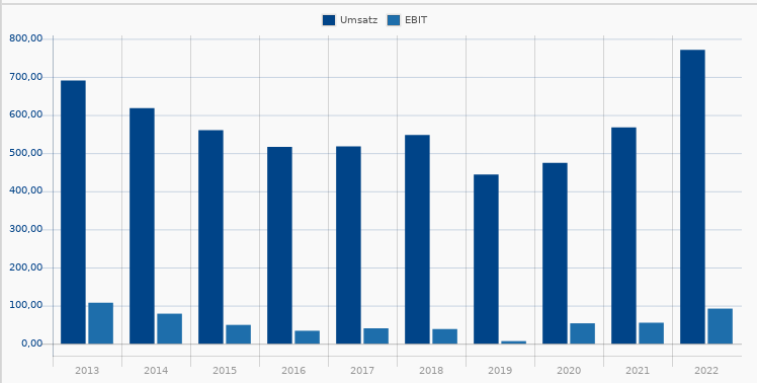
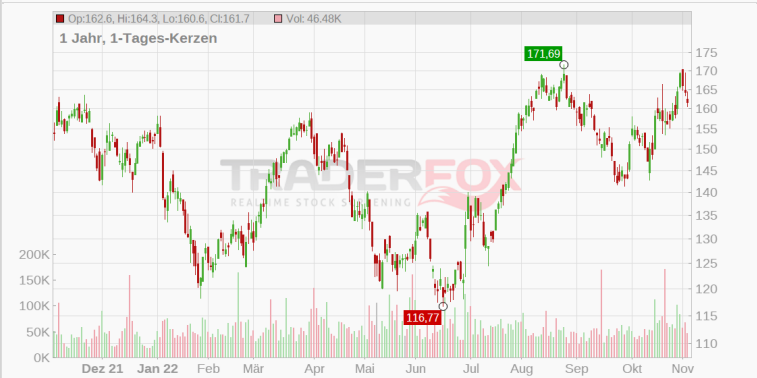

Super Micro Computer Inc.
AOMKJF | SMC
 Technology / Computer Hardware

Rang **7**
15 / 15

79,59
-1,54 %
 03.11. 20:59

Wachstum: 6 / 6 Trend: 5 / 5

- Umsatzwachstum (TTM) 57,15 %
- Ø Umsatzwachstum 2 Jahre 24,74 %
- Umsatzwachstum Quartal (ggü. Vorjahr) 79,34 %
- Ø EPS-Wachstum 2 Jahre 83,24 %
- EPS-Wachstum (TTM) negative Basis 290,83 %
- EPS-Wachstum Quartal (ggü. Vorjahr) negative Basis 602,00 %

Finanzierbarkeit Wachstum: 3 / 3 Rote Flaggen: 1 / 1

- Börsenwert / Verschuldung (Kapitalaufnahme-Fähigkeit) 16,68
- Umsatz / Verschuldung (Verschuldung kontrollierbar) 24,09
- Rule-of-40 TTM 60,83 %

Performance 3 Monate 39,03 %
Performance 12 Monate 70,88 %
Abstand 52-Wochenhoch 7,39 %
Abstand GD200 59,25 %
Stabiles Kurswachstum 1 Jahr 73,00 %

Zu hohes KUV? (oberes Dezil) 82

Super Micro Computer Inc provides high-performance server technology services to cloud computing, data center, Big Data, high-performance computing, and "Internet of Things" embedded markets. Its solutions include server, storage, blade and workstations to full racks, networking devices, and server management software. The firm follows a modular architectural approach, which provides flexibility to deliver customized solutions.

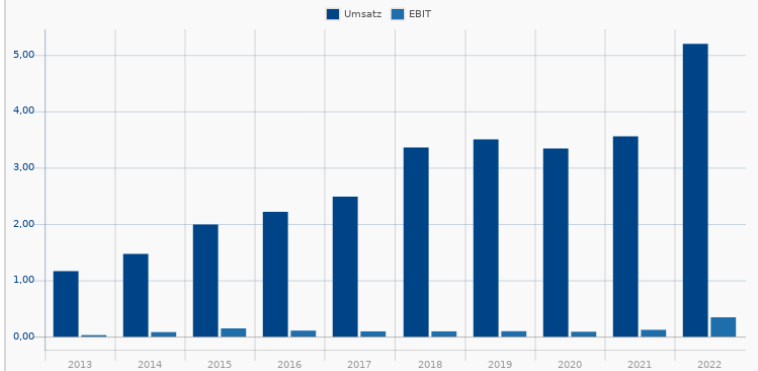

Novo-Nordisk AS
A1XA8R | NOV
 Healthcare / Biotechnology

Rang **8**
14 / 15

117,17
+1,75 %
 03.11. 21:59

Wachstum: 5 / 6 Trend: 5 / 5

- Umsatzwachstum (TTM) 21,05 %
- Ø Umsatzwachstum 2 Jahre 7,42 %
- Umsatzwachstum Quartal (ggü. Vorjahr) 24,89 %
- Ø EPS-Wachstum 2 Jahre 12,56 %
- EPS-Wachstum (TTM) negative Basis 15,65 %
- EPS-Wachstum Quartal (ggü. Vorjahr) negative Basis 11,60 %

Finanzierbarkeit Wachstum: 3 / 3 Rote Flaggen: 1 / 1

- Börsenwert / Verschuldung (Kapitalaufnahme-Fähigkeit) 79,10
- Umsatz / Verschuldung (Verschuldung kontrollierbar) 6,18
- Rule-of-40 TTM 30,54 %

Performance 3 Monate 11,04 %
Performance 12 Monate 17,98 %
Abstand 52-Wochenhoch 0,00 %
Abstand GD200 13,25 %
Stabiles Kurswachstum 1 Jahr 67,04 %

Zu hohes KUV? (oberes Dezil) 14

Novo Nordisk ist ein dänisches Pharmaunternehmen, das sich auf den Vertrieb von unterschiedlichen Hormonen und Gerinnungsfaktoren spezialisiert hat. Der Konzern produziert Insulin, Wachstumshormone sowie Oestrogen- und Gestagenpräparate. Mit seinem breiten Produktportfolio im Bereich Diabetes gehört das Unternehmen zu den führenden Herstellern von Diabetes-Arzneimitteln auf dem Weltmarkt.

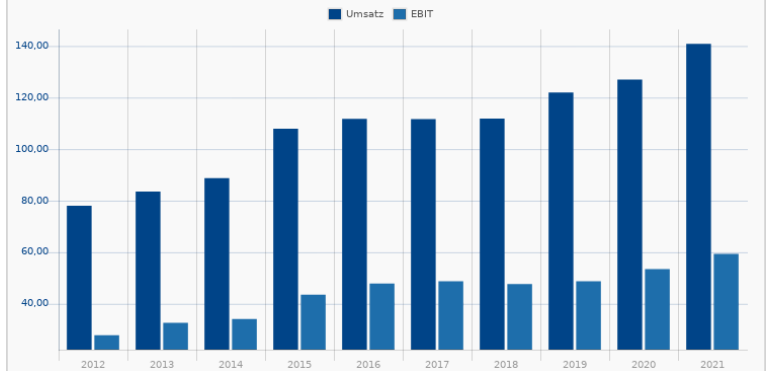
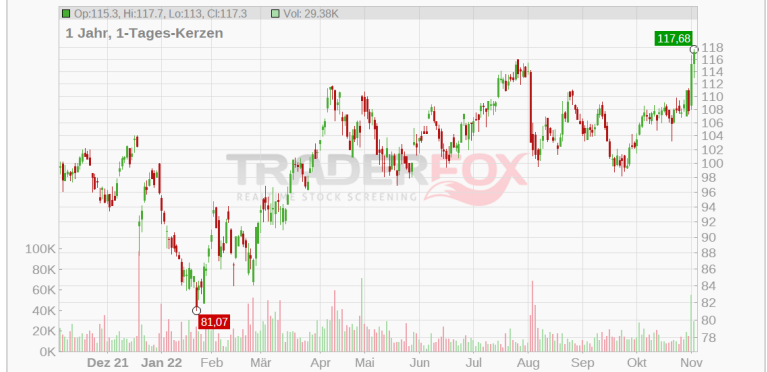

Cross Country Healthcare
 550897 | CCRN
 Healthcare / Medical Care Facilities

Rang 9
 15 / 15

36,78
 +4,88 %
 03.11. 21:01

Wachstum: 6 / 6 **Trend:** 5 / 5

- Umsatzwachstum (TTM) 138,91 %
- Ø Umsatzwachstum 2 Jahre 42,80 %
- Umsatzwachstum Quartal (ggü. Vorjahr) 127,09 %
- Ø EPS-Wachstum 2 Jahre 105,82 %
- EPS-Wachstum (TTM) negative Basis 511,58 %
- EPS-Wachstum Quartal (ggü. Vorjahr) negative Basis 340,63 %

Finanzierbarkeit Wachstum: 3 / 3 **Rote Flaggen:** 1 / 1

- Börsenwert / Verschuldung (Kapitalaufnahme-Fähigkeit) 6,49
- Umsatz / Verschuldung (Verschuldung kontrollierbar) 11,81
- Rule-of-40 TTM 134,97 %

Performance 3 Monate 33,82 %
 Performance 12 Monate 56,59 %
 Abstand 52-Wochenhoch 8,47 %
 Abstand GD200 56,76 %
 Stabiles Kurswachstum 1 Jahr 31,35 %
 Zu hohes KUV? (oberes Dezil) 81

Cross Country Healthcare Inc is a provider of staffing, recruiting, and workforce solutions to healthcare clients such as private and public hospitals, government facilities, outpatient clinics, ambulatory care facilities, and physician practice groups, among others. The company operates in three business segments: nurse and allied staffing, physician staffing, and search.

CyberOptics Corp.
 884075 | CYBE
 Technology / Semiconductor Equipment & Materials

Rang 10
 14 / 15

53,96
 -0,08 %
 03.11. 20:59

Wachstum: 5 / 6 **Trend:** 5 / 5

- Umsatzwachstum (TTM) 26,08 %
- Ø Umsatzwachstum 2 Jahre 25,12 %
- Umsatzwachstum Quartal (ggü. Vorjahr) 9,38 %
- Ø EPS-Wachstum 2 Jahre 297,72 %
- EPS-Wachstum (TTM) negative Basis 103,70 %
- EPS-Wachstum Quartal (ggü. Vorjahr) negative Basis 37,21 %

Finanzierbarkeit Wachstum: 3 / 3 **Rote Flaggen:** 1 / 1

- Börsenwert / Verschuldung (Kapitalaufnahme-Fähigkeit) 142,90
- Umsatz / Verschuldung (Verschuldung kontrollierbar) 36,25
- Rule-of-40 TTM 31,84 %

Performance 3 Monate 35,20 %
 Performance 12 Monate 18,04 %
 Abstand 52-Wochenhoch 0,52 %
 Abstand GD200 24,00 %
 Stabiles Kurswachstum 1 Jahr 47,52 %
 Zu hohes KUV? (oberes Dezil) 32

CyberOptics Corp is a developer and manufacturer of sensing technology solutions. The company's products and services are used in the surface mount technology, semiconductor and three-dimensional scanning solutions and services markets. The majority of its products are developed and sold for use in SMT electronic circuit board assembly.

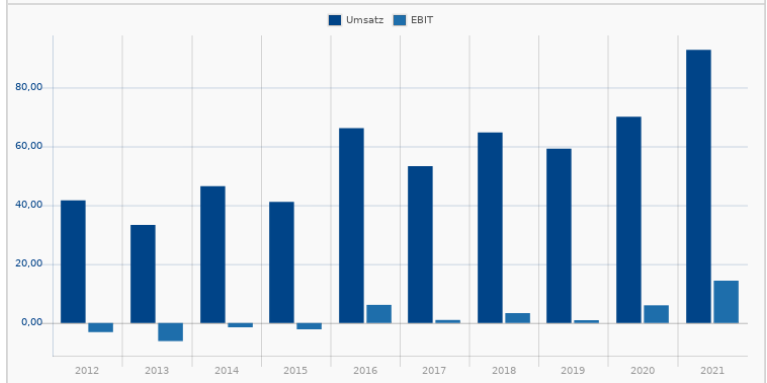
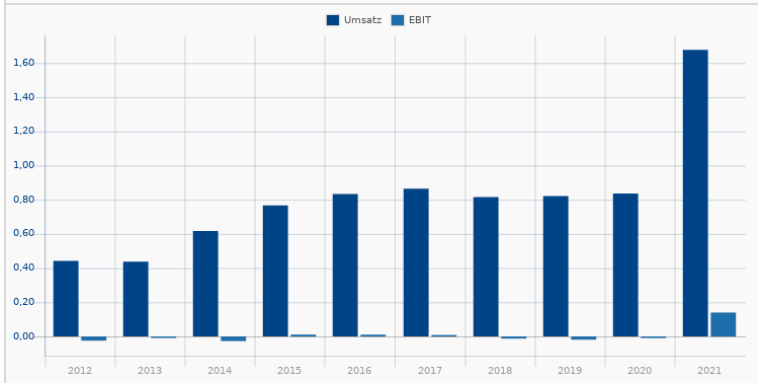
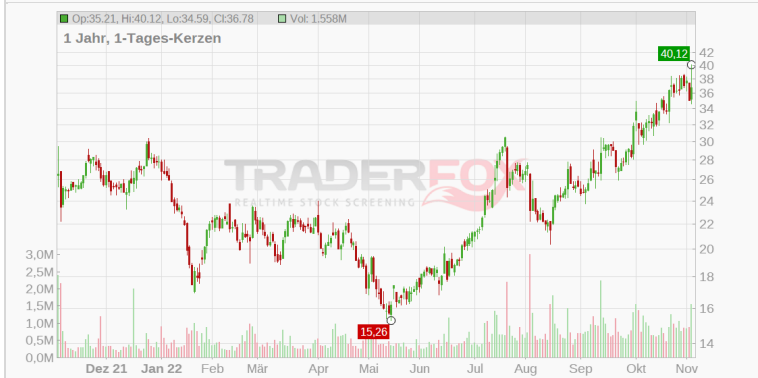

Huron Consulting Group
AODKTV | HURN
Industrials / Business Services

Rang **11**
14 / 15

77,75
+2,55 %
03.11. 21:01

Wachstum: 5 / 6 **Trend:** 5 / 5

- Umsatzwachstum (TTM) 26,80 %
- Ø Umsatzwachstum 2 Jahre -2,01 %
- Umsatzwachstum Quartal (ggü. Vorjahr) 28,32 %
- Ø EPS-Wachstum 2 Jahre 24,39 %
- EPS-Wachstum (TTM) negative Basis 257,02 %
- EPS-Wachstum Quartal (ggü. Vorjahr) negative Basis 35,38 %

Finanzierbarkeit Wachstum: 3 / 3 **Rote Flaggen:** 1 / 1

- Börsenwert / Verschuldung (Kapitalaufnahme-Fähigkeit) 4,04
- Umsatz / Verschuldung (Verschuldung kontrollierbar) 2,75
- Rule-of-40 TTM 22,89 %

Performance 3 Monate 16,03 %
Performance 12 Monate 44,80 %
Abstand 52-Wochenhoch 0,70 %
Abstand GD200 32,59 %
Stabiles Kurswachstum 1 Jahr 88,74 %

Zu hohes KUV? (oberes Dezil) 62

Huron Consulting Group Inc is a professional services firm. The company provides expertise in strategy, technology, operations, advisory services, & analytics through three operating segments namely Healthcare, Education, and Business Advisory.

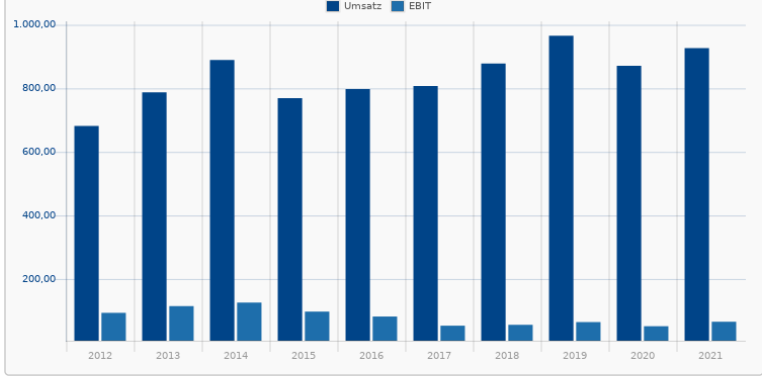
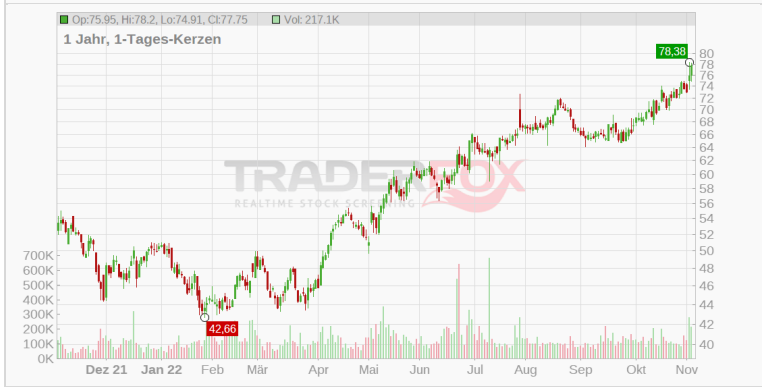

TotalEnergies SE
850727 | TOTB
Energy / Oil & Gas Integrated

Rang **12**
14 / 15

56,97
+1,31 %
03.11. 21:59

Wachstum: 5 / 6 **Trend:** 5 / 5

- Umsatzwachstum (TTM) 57,50 %
- Ø Umsatzwachstum 2 Jahre 2,35 %
- Umsatzwachstum Quartal (ggü. Vorjahr) 32,39 %
- Ø EPS-Wachstum 2 Jahre 19,02 %
- EPS-Wachstum (TTM) negative Basis 116,71 %
- EPS-Wachstum Quartal (ggü. Vorjahr) negative Basis 50,00 %

Finanzierbarkeit Wachstum: 3 / 3 **Rote Flaggen:** 1 / 1

- Börsenwert / Verschuldung (Kapitalaufnahme-Fähigkeit) 2,28
- Umsatz / Verschuldung (Verschuldung kontrollierbar) 4,12
- Rule-of-40 TTM 62,33 %

Performance 3 Monate 17,19 %
Performance 12 Monate 29,96 %
Abstand 52-Wochenhoch 0,71 %
Abstand GD200 14,02 %
Stabiles Kurswachstum 1 Jahr 65,06 %

Zu hohes KUV? (oberes Dezil) 75

TotalEnergies SE ist ein französisches Energieunternehmen, das global in der Öl- und Gasförderung tätig ist. Auch Kohle und Uran werden zur Energiegewinnung genutzt. Die Petrochemie-Produkte finden in Weiterverarbeitungsprozessen zahlreicher anderer Industriezweige Anwendung.

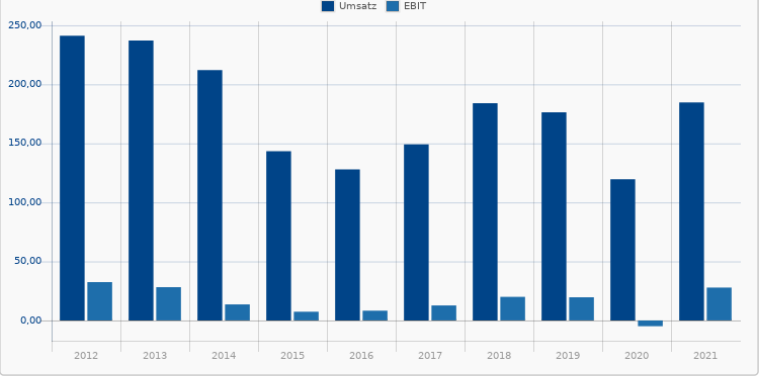
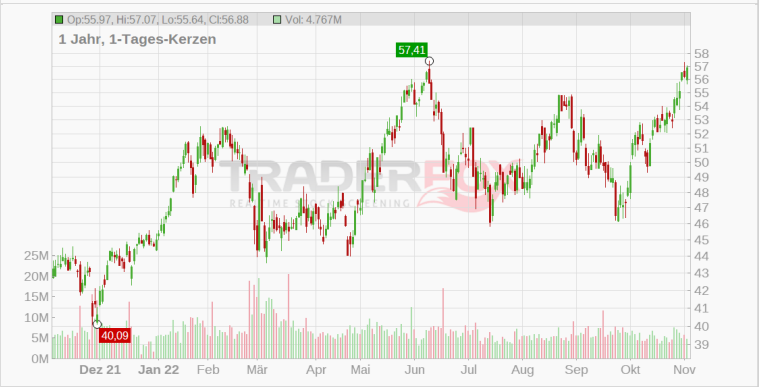

Rang 13
Swedish Match AB
A3CNFX | SWMA
 Consumer Defensive / Tobacco
 113,295 SEK
 -0,61 %
 04.11. 07:40

Rang 14 / 15

Wachstum: 6 / 6 Trend: 5 / 5

- Umsatzwachstum (TTM) 17,40 %
- Ø Umsatzwachstum 2 Jahre 12,00 %
- Umsatzwachstum Quartal (ggü. Vorjahr) 21,01 %
- Ø EPS-Wachstum 2 Jahre 30,77 %
- EPS-Wachstum (TTM) negative Basis 7,91 %
- EPS-Wachstum Quartal (ggü. Vorjahr) negative Basis 18,18 %
- Performance 3 Monate 5,47 %
- Performance 12 Monate 57,03 %
- Abstand 52-Wochenhoch 0,98 %
- Abstand GD200 20,67 %
- Stabiles Kurswachstum 1 Jahr 93,27 %

Finanzierbarkeit Wachstum: 2 / 3 Rote Flaggen: 1 / 1

- Börsenwert / Verschuldung (Kapitalaufnahme-Fähigkeit) 11,09
- Umsatz / Verschuldung (Verschuldung kontrollierbar) 1,33
- Rule-of-40 TTM 30,67 %
- Zu hohes KUV? (oberes Dezil) 16

Swedish Match AB is primarily a smokeless tobacco company. It does not sell cigarettes. Its products include snus, moist snuff, chewing tobacco, cigars, and lighters and matches. Swedish Match's largest markets are Scandinavia and the United States, which collectively account for roughly 85% of the company's total revenue.

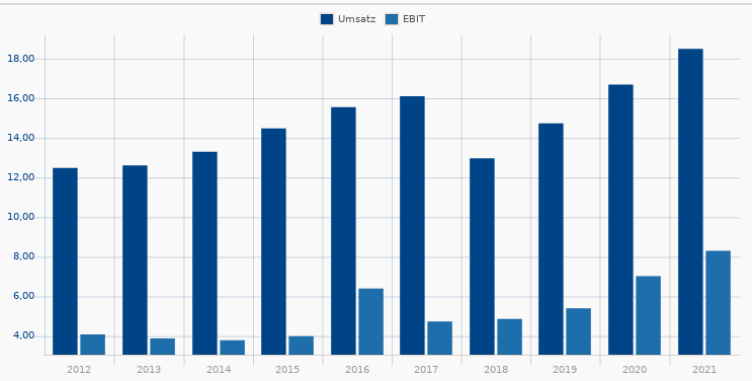

Rang 14
VERBIO Vereinigte BioEnergie AG
A0JL9W | VBK
 Utilities / Utilities - Independent Power Producers
 79,83
 -0,16 %
 03.11. 21:59

Rang 15 / 15

Wachstum: 6 / 6 Trend: 5 / 5

- Umsatzwachstum (TTM) 76,65 %
- Ø Umsatzwachstum 2 Jahre 44,14 %
- Umsatzwachstum Quartal (ggü. Vorjahr) 85,96 %
- Ø EPS-Wachstum 2 Jahre 122,27 %
- EPS-Wachstum (TTM) negative Basis 237,84 %
- EPS-Wachstum Quartal (ggü. Vorjahr) negative Basis 266,00 %
- Performance 3 Monate 25,51 %
- Performance 12 Monate 23,67 %
- Abstand 52-Wochenhoch 9,11 %
- Abstand GD200 29,74 %
- Stabiles Kurswachstum 1 Jahr 5,92 %

Finanzierbarkeit Wachstum: 3 / 3 Rote Flaggen: 1 / 1

- Börsenwert / Verschuldung (Kapitalaufnahme-Fähigkeit) 102,47
- Umsatz / Verschuldung (Verschuldung kontrollierbar) 36,70
- Rule-of-40 TTM 82,09 %
- Zu hohes KUV? (oberes Dezil) 24

Die VERBIO Vereinigte BioEnergie AG ist einer der führenden, konzernunabhängigen Bioenergieproduzenten und zugleich der einzige großindustrielle Produzent von Biodiesel, Bioethanol und Biomethan in Europa. Das Unternehmen beschäftigt ca. 900 Mitarbeitende an seinen Standorten in Sachsen, Sachsen-Anhalt und Brandenburg sowie in den ausländischen Tochtergesellschaften in Indien, USA, Kanada, Polen und Ungarn.

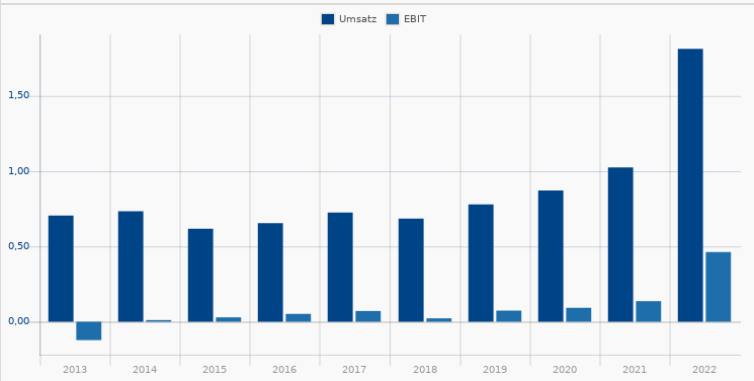

Brigham Minerals
A2PG9W | MNRL
 Energy / Oil & Gas E&P

Rang **15** / 15
 30,54
 +0,79 %
 03.11. 21:04

Wachstum: **6 / 6** **Trend:** **5 / 5**

- Umsatzwachstum (TTM) 112,75 %
- Ø Umsatzwachstum 2 Jahre 26,02 %
- Umsatzwachstum Quartal (ggü. Vorjahr) 140,35 %
- Ø EPS-Wachstum 2 Jahre 108,47 %
- EPS-Wachstum (TTM) negative Basis 419,70 %
- EPS-Wachstum Quartal (ggü. Vorjahr) negative Basis 220,00 %

Finanzierbarkeit Wachstum: **3 / 3** **Rote Flaggen:** **1 / 1**

- Börsenwert / Verschuldung (Kapitalaufnahme-Fähigkeit) 20,85
- Umsatz / Verschuldung (Verschuldung kontrollierbar) 3,18
- Rule-of-40 TTM 109,67 %

Performance 3 Monate 13,83 %
 Performance 12 Monate 27,62 %
 Abstand 52-Wochenhoch 9,22 %
 Abstand GD200 15,47 %
 Stabiles Kurswachstum 1 Jahr 75,26 %

Zu hohes KUV? (oberes Dezil) 13

Brigham Minerals Inc is a mineral acquisition company focused on acquiring oil and gas mineral rights in the United States. Its portfolio is comprised of mineral and royalty interests in the continental United States, including the PermianBasin in Texas and New Mexico, the SCOOP and STACK plays in the Anadarko Basin of Oklahoma, the Denver-Julesburg Basin in Colorado and Wyoming and the Williston Basin in North Dakota.

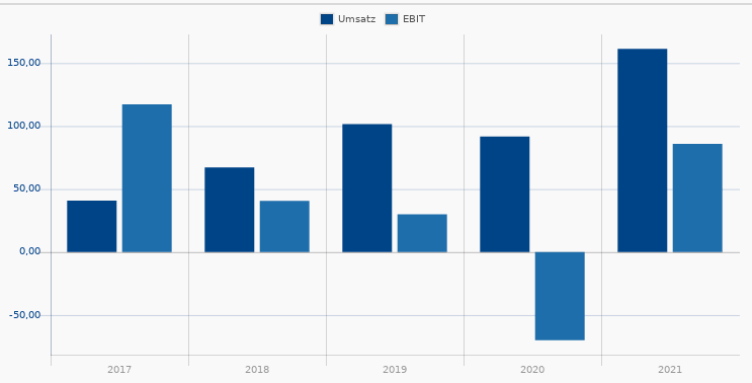
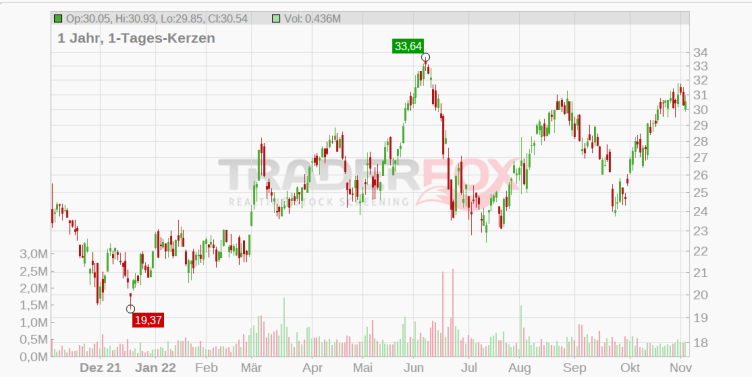

Exxon Mobil Corp.
852549 | XOM
 Energy / Oil & Gas Integrated

Rang **16** / 15
 111,15
 +1,41 %
 03.11. 20:59

Wachstum: **5 / 6** **Trend:** **5 / 5**

- Umsatzwachstum (TTM) 60,42 %
- Ø Umsatzwachstum 2 Jahre 4,05 %
- Umsatzwachstum Quartal (ggü. Vorjahr) 48,16 %
- Ø EPS-Wachstum 2 Jahre 26,66 %
- EPS-Wachstum (TTM) negative Basis 981,29 %
- EPS-Wachstum Quartal (ggü. Vorjahr) negative Basis 198,09 %

Finanzierbarkeit Wachstum: **3 / 3** **Rote Flaggen:** **1 / 1**

- Börsenwert / Verschuldung (Kapitalaufnahme-Fähigkeit) 10,29
- Umsatz / Verschuldung (Verschuldung kontrollierbar) 8,51
- Rule-of-40 TTM 67,53 %

Performance 3 Monate 22,12 %
 Performance 12 Monate 70,95 %
 Abstand 52-Wochenhoch 1,56 %
 Abstand GD200 24,17 %
 Stabiles Kurswachstum 1 Jahr 89,42 %

Zu hohes KUV? (oberes Dezil) 63

Die ExxonMobil Corporation ist eines der weltweit führenden Unternehmen in den Bereichen Mineralöl, Erdgas und Petrochemie. ExxonMobil ist sowohl im Up- als auch im Downstreamgeschäft tätig: von der Erschließung und Förderung von Erdgas und Erdöl über deren Vermarktung bis hin zur Raffinerie von Mineralölprodukten wie Kraftstoffen, Schmiermitteln und anderen Chemieprodukten.

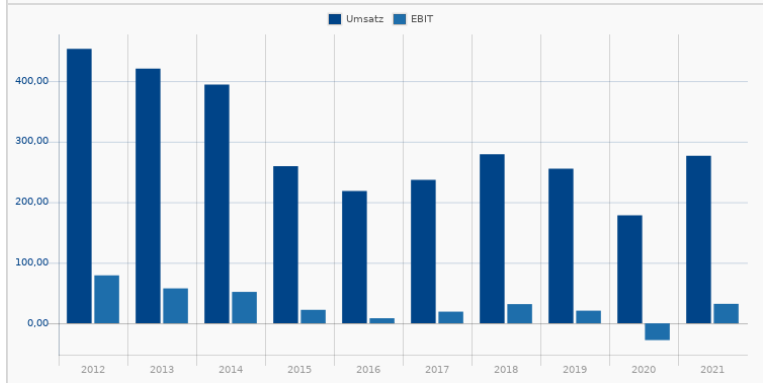

ConocoPhillips
 575302 | COP
 Energy / Oil & Gas E&P

Rang 17
 14 / 15

133,82
 +5,77 %
 03.11. 20:59

Wachstum: 5 / 6 **Trend:** 5 / 5

- Umsatzwachstum (TTM) 123,42 %
- Ø Umsatzwachstum 2 Jahre 18,63 %
- Umsatzwachstum Quartal (ggü. Vorjahr) 121,44 %
- Ø EPS-Wachstum 2 Jahre -2,68 %
- EPS-Wachstum (TTM) negative Basis 948,28 %
- EPS-Wachstum Quartal (ggü. Vorjahr) negative Basis 156,77 %

Finanzierbarkeit Wachstum: 3 / 3 **Rote Flaggen:** 1 / 1

- Börsenwert / Verschuldung (Kapitalaufnahme-Fähigkeit) 10,14
- Umsatz / Verschuldung (Verschuldung kontrollierbar) 3,85
- Rule-of-40 TTM 133,23 %

Performance 3 Monate 46,53 %
 Performance 12 Monate 77,36 %
 Abstand 52-Wochenhoch 1,66 %
 Abstand GD200 31,13 %
 Stabiles Kurswachstum 1 Jahr 80,39 %

Zu hohes KUV? (oberes Dezil) 37

ConocoPhillips Incorporated ist als Energieunternehmen in zahlreichen Aspekten des Erdöl- und Erdgasgeschäfts tätig. Dazu gehören sowohl die weltweite Erkundung, die Förderung, der Transport und die Vermarktung als auch die Energiegewinnung. Bekannt ist das Unternehmen unter anderem aufgrund seiner innovativen Herangehensweise an Unterwasser-, Ölsuch- und Förderungsaktionen und wurde als das sicherste Energieunternehmen der Welt ausgezeichnet.

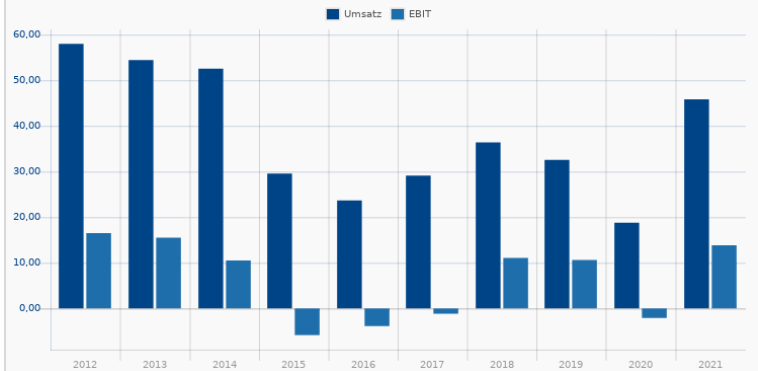

Chevron Corp.
 852552 | CVX
 Energy / Oil & Gas Integrated

Rang 18
 14 / 15

181,17
 +1,50 %
 03.11. 20:59

Wachstum: 5 / 6 **Trend:** 5 / 5

- Umsatzwachstum (TTM) 68,70 %
- Ø Umsatzwachstum 2 Jahre 5,48 %
- Umsatzwachstum Quartal (ggü. Vorjahr) 49,25 %
- Ø EPS-Wachstum 2 Jahre 129,30 %
- EPS-Wachstum (TTM) negative Basis 240,08 %
- EPS-Wachstum Quartal (ggü. Vorjahr) negative Basis 82,13 %

Finanzierbarkeit Wachstum: 3 / 3 **Rote Flaggen:** 1 / 1

- Börsenwert / Verschuldung (Kapitalaufnahme-Fähigkeit) 14,71
- Umsatz / Verschuldung (Verschuldung kontrollierbar) 9,60
- Rule-of-40 TTM 75,35 %

Performance 3 Monate 16,61 %
 Performance 12 Monate 57,90 %
 Abstand 52-Wochenhoch 1,80 %
 Abstand GD200 15,31 %
 Stabiles Kurswachstum 1 Jahr 71,19 %

Zu hohes KUV? (oberes Dezil) 54

Chevron Corp. ist eines der größten Unternehmen in der Ölindustrie und führend im Bereich der Vergasungstechnologie zur Gewinnung von reinem synthetischen Gas aus geringwertigen Rohstoffen (Raffinerierückstände, etc.). Chevron unterhält Fördertätigkeiten in den wichtigsten Öl- und Gasregionen der Welt und arbeitet in schwer zugänglichen Umgebungen wie der Tiefsee.

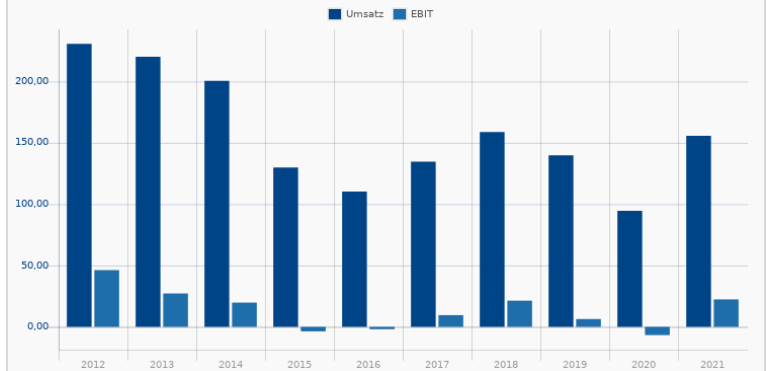
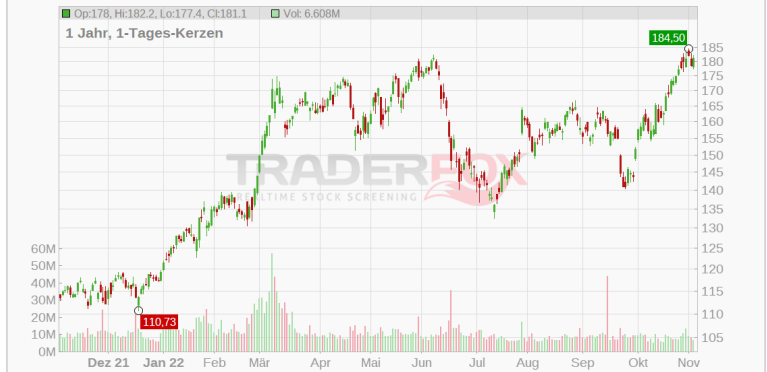

Rang 19	Diamondback Energy Inc. A1J6Y4 FANG Energy / Oil & Gas E&P	158,69 +2,49 % 03.11. 20:56	
14 / 15			
Wachstum:	6 / 6	Trend:	
✓ Umsatzwachstum (TTM)	109,19 %	✓ Performance 3 Monate	30,74 %
✓ Ø Umsatzwachstum 2 Jahre	30,95 %	✓ Performance 12 Monate	39,46 %
✓ Umsatzwachstum Quartal (ggü. Vorjahr)	64,66 %	✓ Abstand 52-Wochenhoch	2,19 %
✓ Ø EPS-Wachstum 2 Jahre	189,85 %	✓ Abstand GD200	19,35 %
✓ EPS-Wachstum (TTM) negative Basis	347,87 %	✓ Stabiles Kurswachstum 1 Jahr	52,71 %
✓ EPS-Wachstum Quartal (ggü. Vorjahr) negative Basis	362,21 %		
Finanzierbarkeit Wachstum:	2 / 3	Rote Flaggen:	1 / 1
✓ Börsenwert / Verschuldung (Kapitalaufnahme-Fähigkeit)	5,17	➤ Zu hohes KUV? (oberes Dezil)	33
✗ Umsatz / Verschuldung (Verschuldung kontrollierbar)	1,67		
✓ Rule-of-40 TTM	119,01 %		

Diamondback Energy is an independent oil and gas producer in the United States. The company operates exclusively in the Permian Basin. At the end of 2021, the company reported net proven reserves of 1.8 billion barrels of oil equivalent. Net production averaged about 375,000 barrels per day in 2021, at a ratio of 60% oil, 20% natural gas liquids, and 20% natural gas.

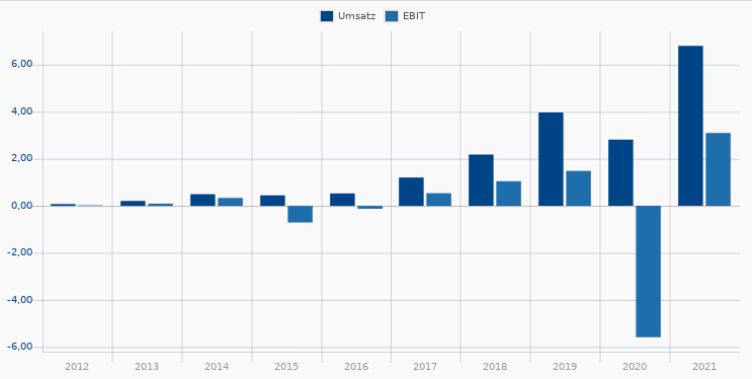

Rang 20	Vertex Pharmaceuticals Inc. 882807 VRTX Healthcare / Biotechnology	311,25 +0,40 % 03.11. 20:59	
14 / 15			
Wachstum:	5 / 6	Trend:	
✗ Umsatzwachstum (TTM)	22,03 %	✓ Performance 3 Monate	13,17 %
✓ Ø Umsatzwachstum 2 Jahre	34,89 %	✓ Performance 12 Monate	61,40 %
✓ Umsatzwachstum Quartal (ggü. Vorjahr)	17,65 %	✓ Abstand 52-Wochenhoch	2,24 %
✓ Ø EPS-Wachstum 2 Jahre	40,88 %	✓ Abstand GD200	14,77 %
✓ EPS-Wachstum (TTM) negative Basis	52,50 %	✓ Stabiles Kurswachstum 1 Jahr	91,74 %
✓ EPS-Wachstum Quartal (ggü. Vorjahr) negative Basis	10,00 %		
Finanzierbarkeit Wachstum:	3 / 3	Rote Flaggen:	1 / 1
✓ Börsenwert / Verschuldung (Kapitalaufnahme-Fähigkeit)	96,89	➤ Zu hohes KUV? (oberes Dezil)	13
✓ Umsatz / Verschuldung (Verschuldung kontrollierbar)	10,55		
✓ Rule-of-40 TTM	43,93 %		

Vertex Pharmaceuticals Inc. ist ein globales Biotech-Unternehmen, das sich der Entdeckung und Entwicklung kleinmolekularer Arzneimittel zur Behandlung von schweren Erkrankungen verschrieben hat. Die Strategie des Unternehmens besteht aus der Vermarktung seiner Produkte sowohl unabhängig als auch gemeinsam mit führenden Pharmakonzernen.

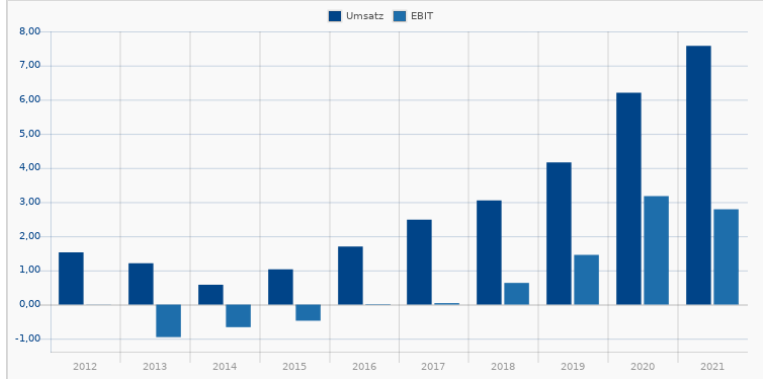

Rang 21	DEVON ENERGY CORP. 925345 DVN Energy / Oil & Gas E&P	70,73 +4,88 % 03.11. 20:59	
15 / 15			
Wachstum:	6 / 6	Trend:	
✓ Umsatzwachstum (TTM)	163,21 %	✓ Performance 3 Monate	24,75 %
✓ Ø Umsatzwachstum 2 Jahre	40,08 %	✓ Performance 12 Monate	62,30 %
✓ Umsatzwachstum Quartal (ggü. Vorjahr)	132,77 %	✓ Abstand 52-Wochenhoch	10,92 %
✓ Ø EPS-Wachstum 2 Jahre	159,21 %	✓ Abstand GD200	12,94 %
✓ EPS-Wachstum (TTM) negative Basis	4.057,89 %	✓ Stabiles Kurswachstum 1 Jahr	80,32 %
✓ EPS-Wachstum Quartal (ggü. Vorjahr) negative Basis	673,68 %		
Finanzierbarkeit Wachstum:	3 / 3	Rote Flaggen:	1 / 1
✓ Börsenwert / Verschuldung (Kapitalaufnahme-Fähigkeit)	6,89	➔ Zu hohes KUV? (oberes Dezil)	37
✓ Umsatz / Verschuldung (Verschuldung kontrollierbar)	2,56		
✓ Rule-of-40 TTM	178,17 %		

Devon Energy Corporation ist ein unabhängiger Öl- und Gaskonzern in den USA. Zusammen mit seinen Tochterunternehmen beinhaltet das Tätigkeitsspektrum von Devon die Erforschung, die Förderung und die Aufbereitung von Öl und (Erd-)Gas, sowie den Erwerb entsprechender Produktions- und Transportanlagen. Ein Großteil der Öl- und Gasproduktion des Unternehmens stammt aus Aktivitäten in den USA und Kanada.

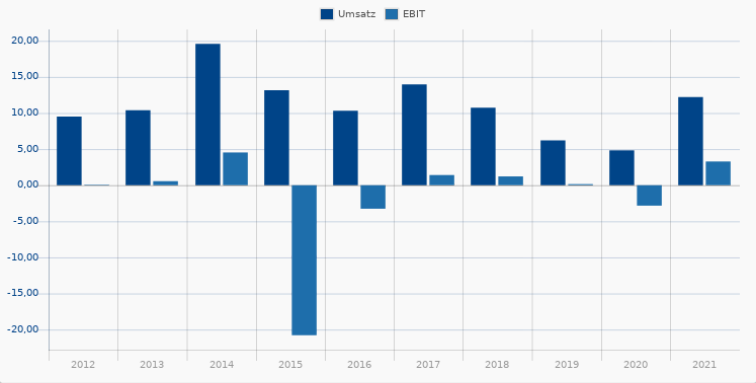
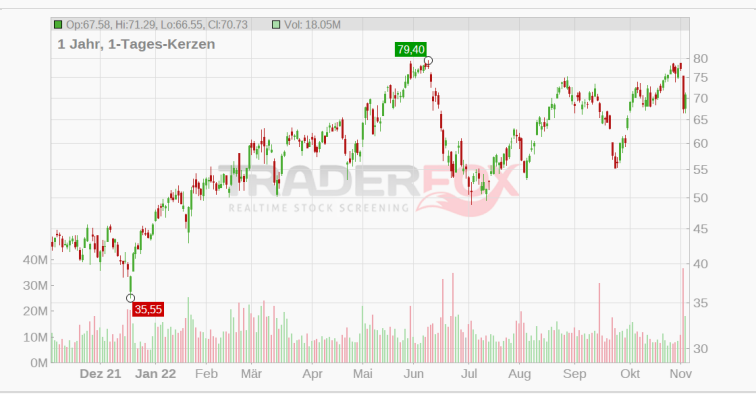

Rang 22	DCP Midstream LP A0HMVE DCP Energy / Oil & Gas Midstream	39,30 +1,95 % 03.11. 22:06	
14 / 15			
Wachstum:	6 / 6	Trend:	
✓ Umsatzwachstum (TTM)	79,42 %	✓ Performance 3 Monate	10,53 %
✓ Ø Umsatzwachstum 2 Jahre	18,50 %	✓ Performance 12 Monate	32,32 %
✓ Umsatzwachstum Quartal (ggü. Vorjahr)	104,75 %	✓ Abstand 52-Wochenhoch	2,91 %
✓ Ø EPS-Wachstum 2 Jahre	87,46 %	✓ Abstand GD200	14,12 %
✓ EPS-Wachstum (TTM) negative Basis	381,82 %	✓ Stabiles Kurswachstum 1 Jahr	77,95 %
✓ EPS-Wachstum Quartal (ggü. Vorjahr) negative Basis	904,55 %		
Finanzierbarkeit Wachstum:	2 / 3	Rote Flaggen:	1 / 1
✗ Börsenwert / Verschuldung (Kapitalaufnahme-Fähigkeit)	1,57	➔ Zu hohes KUV? (oberes Dezil)	83
✓ Umsatz / Verschuldung (Verschuldung kontrollierbar)	2,67		
✓ Rule-of-40 TTM	83,18 %		

DCP Midstream is primarily a gathering and processor partnership with major asset bases in the Permian, Scoop/Stack, Eagle Ford, and DJ Basin. It also has investments in the Sand Hills natural gas liquids pipeline as well as the Gulf CoastExpress gas pipeline, which both serve the growing Permian basin. Its general partner is a joint venture between Phillips 66 and Enbridge.

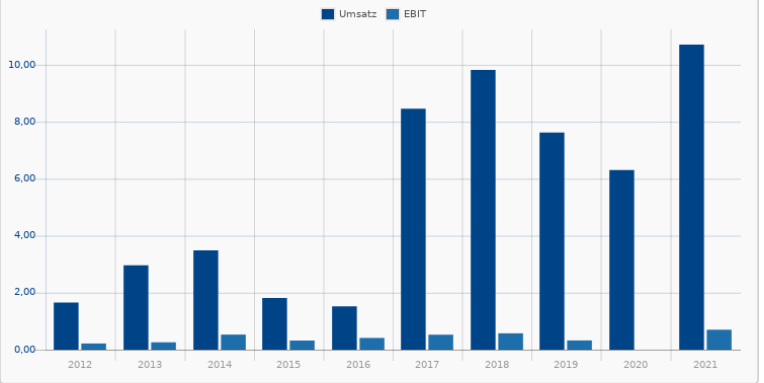

Pioneer Natural Resources Co.
 908678 | PXD
 Energy / Oil & Gas E&P

Rang 23
 15 / 15

255,48
 +1,01 %
 03.11. 20:59

Wachstum: 6 / 6 **Trend:** 5 / 5

- Umsatzwachstum (TTM) 73,20 %
- Ø Umsatzwachstum 2 Jahre 35,93 %
- Umsatzwachstum Quartal (ggü. Vorjahr) 22,09 %
- Ø EPS-Wachstum 2 Jahre 41,89 %
- EPS-Wachstum (TTM) negative Basis 405,84 %
- EPS-Wachstum Quartal (ggü. Vorjahr) negative Basis 94,15 %

Finanzierbarkeit Wachstum: 3 / 3 **Rote Flaggen:** 1 / 1

- Börsenwert / Verschuldung (Kapitalaufnahme-Fähigkeit) 10,86
- Umsatz / Verschuldung (Verschuldung kontrollierbar) 4,44
- Rule-of-40 TTM 85,57 %

Performance 3 Monate: 15,77 %
Performance 12 Monate: 37,87 %
Abstand 52-Wochenhoch: 11,43 %
Abstand GD200: 6,45 %
Stabiles Kurswachstum 1 Jahr: 62,46 %

Zu hohes KUV? (oberes Dezil): 41

Pioneer Natural Resources ist eine unabhängige Explorations- und Produktionsfirma. Das Unternehmen erforscht, entwickelt und produziert Öl- und Gasrohstoffe, um den weltweiten Energiebedarf zu decken. Zudem verkauft der US-Konzern homogenes Öl, Flüssigerdgas sowie Gasanlagen. Zu den weiteren Aktivitäten gehören die Akquise von Liegenschaften sowie der Support von Reserven im Verwaltungs-, Finanzierungs- und Management-Bereich.

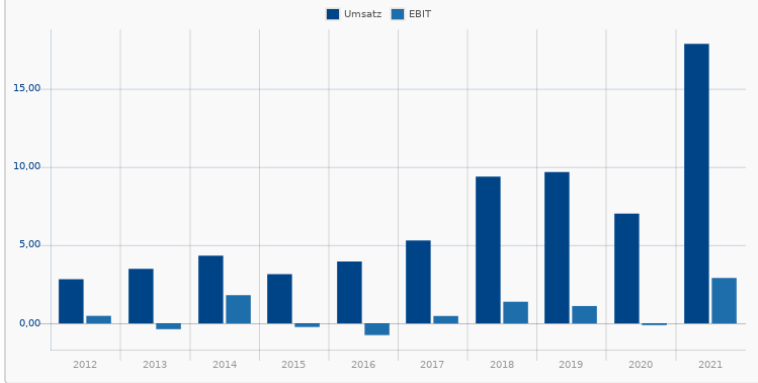
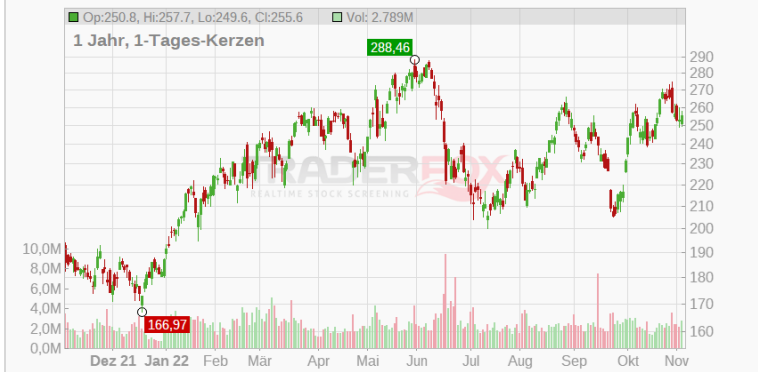

CF Industries Holdings Inc.
 A0ES9N | CF
 Basic Materials / Agricultural Inputs

Rang 24
 15 / 15

105,29
 +2,05 %
 03.11. 20:59

Wachstum: 6 / 6 **Trend:** 5 / 5

- Umsatzwachstum (TTM) 121,57 %
- Ø Umsatzwachstum 2 Jahre 19,35 %
- Umsatzwachstum Quartal (ggü. Vorjahr) 113,41 %
- Ø EPS-Wachstum 2 Jahre 38,07 %
- EPS-Wachstum (TTM) negative Basis 480,57 %
- EPS-Wachstum Quartal (ggü. Vorjahr) negative Basis 390,35 %

Finanzierbarkeit Wachstum: 3 / 3 **Rote Flaggen:** 1 / 1

- Börsenwert / Verschuldung (Kapitalaufnahme-Fähigkeit) 6,56
- Umsatz / Verschuldung (Verschuldung kontrollierbar) 3,18
- Rule-of-40 TTM 146,34 %

Performance 3 Monate: 8,63 %
Performance 12 Monate: 77,85 %
Abstand 52-Wochenhoch: 11,97 %
Abstand GD200: 11,11 %
Stabiles Kurswachstum 1 Jahr: 80,73 %

Zu hohes KUV? (oberes Dezil): 43

CF Industries Holdings, Inc. ist eine US-amerikanische Holdinggesellschaft, die zu den weltweit führenden Anbietern von Düngemitteln zählt. Das Portfolio des Unternehmens umfasst die Herstellung und den Vertrieb von Stickstoff- sowie Phosphatdünger. Der Konzern produziert Ammoniak, Harnstoffe, Ammoniumnitrat sowie verschiedene Nitratlösungen. Hinzu kommen Diesel, DEF und eine Wasser-Ammoniaklösung, Di- und Monoammoniumphosphat.

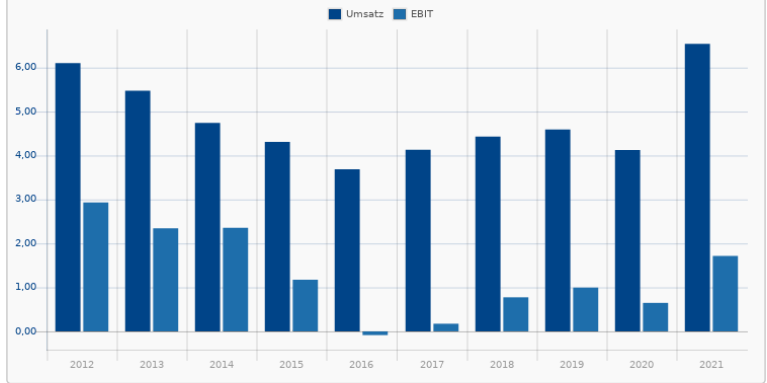
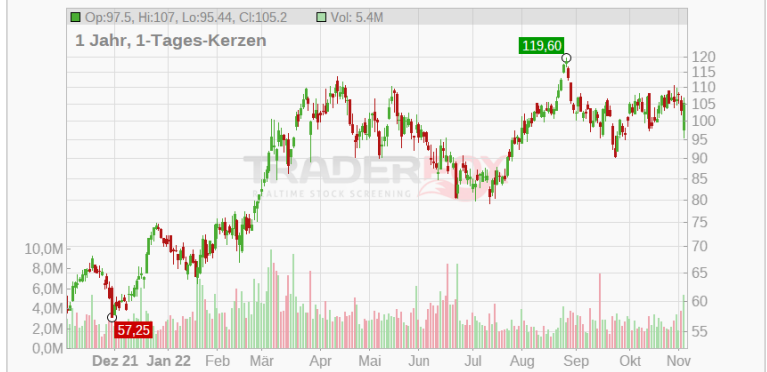

Rang 25	OCI N.V. A1W4QF OIC Basic Materials / Specialty Chemicals	39,00 -0,20 % 03.11. 21:59
15 / 15		
Wachstum:	6 / 6 Trend:	5 / 5
✓ Umsatzwachstum (TTM) 104,15 %	✓ Performance 3 Monate 12,10 %	
✓ Ø Umsatzwachstum 2 Jahre 44,37 %	✓ Performance 12 Monate 50,08 %	
✓ Umsatzwachstum Quartal (ggü. Vorjahr) 95,34 %	✓ Abstand 52-Wochenhoch 12,18 %	
✓ Ø EPS-Wachstum 2 Jahre 92,39 %	✓ Abstand GD200 15,43 %	
✓ EPS-Wachstum (TTM) negative Basis 701,81 %	✓ Stabiles Kurswachstum 1 Jahr 86,66 %	
✓ EPS-Wachstum Quartal (ggü. Vorjahr) negative Basis 225,54 %		
Finanzierbarkeit Wachstum:	3 / 3 Rote Flaggen:	1 / 1
✓ Börsenwert / Verschuldung (Kapitalaufnahme-Fähigkeit) 2,57	➔ Zu hohes KUV? (oberes Dezil) 62	
✓ Umsatz / Verschuldung (Verschuldung kontrollierbar) 2,90		
✓ Rule-of-40 TTM 122,18 %		

OCI N.V. mit Hauptsitz in den Niederlanden ist in der Produktion von auf Erdgas basierenden Düngemitteln und Chemikalien tätig. Die Unternehmensgruppe produziert Stickstoffdünger und Industriechemikalien wie unter anderem wasserfreies Ammoniak, körnige Harnstoffe, Harnstoffammonium, Nitrat (HAN), Calcium, Ammoniumnitrat (CAN), Methanol und Melamin für Agrarunternehmen und industrielle Kunden.

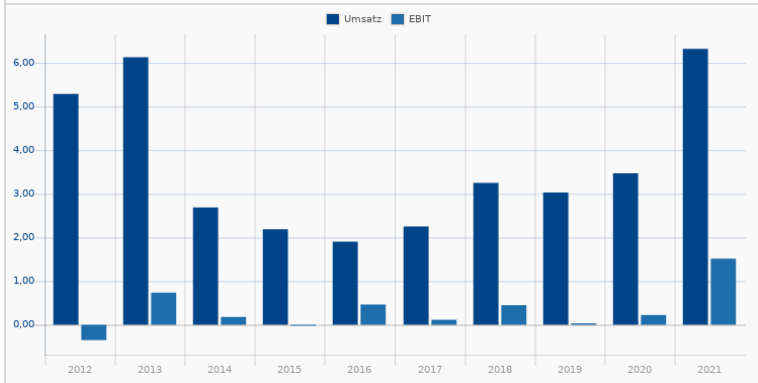
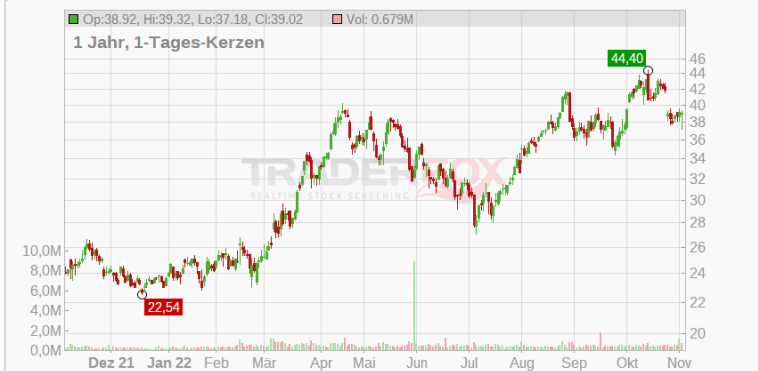

Rang 26	Schlumberger N.V. 853390 SLB Energy / Oil & Gas Equipment & Services	51,73 +1,15 % 03.11. 20:59
14 / 15		
Wachstum:	5 / 6 Trend:	5 / 5
✓ Umsatzwachstum (TTM) 18,89 %	✓ Performance 3 Monate 45,55 %	
✗ Ø Umsatzwachstum 2 Jahre -16,54 %	✓ Performance 12 Monate 54,36 %	
✓ Umsatzwachstum Quartal (ggü. Vorjahr) 27,88 %	✓ Abstand 52-Wochenhoch 4,01 %	
✓ Ø EPS-Wachstum 2 Jahre 47,75 %	✓ Abstand GD200 28,96 %	
✓ EPS-Wachstum (TTM) negative Basis 78,88 %	✓ Stabiles Kurswachstum 1 Jahr 49,55 %	
✓ EPS-Wachstum Quartal (ggü. Vorjahr) negative Basis 64,10 %		
Finanzierbarkeit Wachstum:	3 / 3 Rote Flaggen:	1 / 1
✓ Börsenwert / Verschuldung (Kapitalaufnahme-Fähigkeit) 5,49	➔ Zu hohes KUV? (oberes Dezil) 37	
✓ Umsatz / Verschuldung (Verschuldung kontrollierbar) 1,98		
✓ Rule-of-40 TTM 23,89 %		

Schlumberger Ltd. ist ein US- Unternehmen für technische Dienstleistungen. Das Angebot umfasst Dienstleistungen und Technologie-Lösungen für die internationale Mineralölindustrie und umfassende Services für die Kartografie, Überwachung und Erschließung von Erdöl-Lagerstätten. Innerhalb dieses spezifischen Explorations- und Produktionssektors liefert Schlumberger nahezu jede erforderliche Dienstleistung.

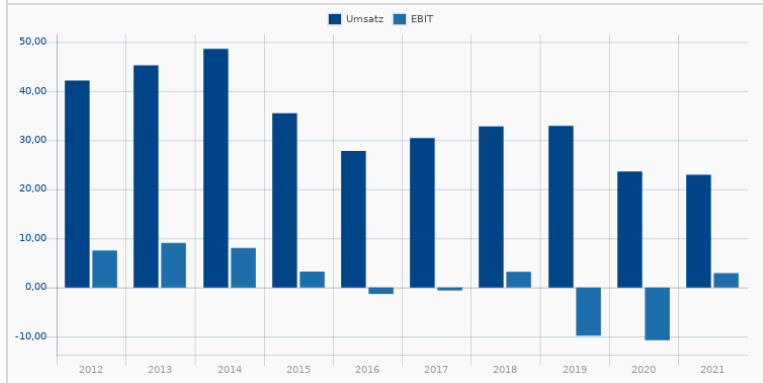
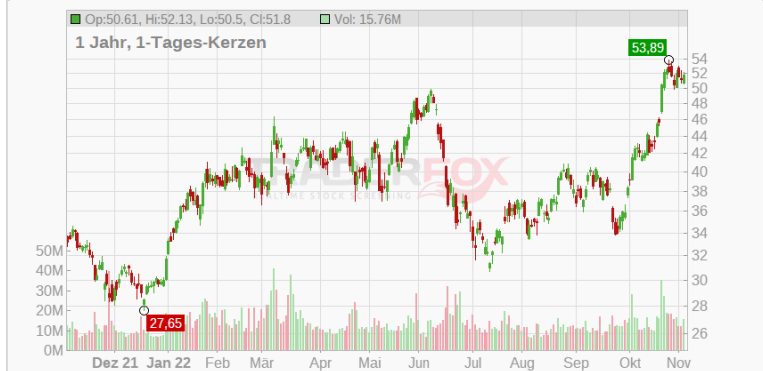

Rang 27	RLI Corp 857241 RLI Financial Services / Insurance - Property & Casualty	127,97 +0,03 % 03.11. 21:00
14 / 15		
Wachstum:	5 / 6 Trend:	5 / 5
✓ Umsatzwachstum (TTM) 43,00 %	✓ Performance 3 Monate 17,26 %	
✗ Ø Umsatzwachstum 2 Jahre 8,43 %	✓ Performance 12 Monate 12,62 %	
✓ Umsatzwachstum Quartal (ggü. Vorjahr) 217,78 %	✓ Abstand 52-Wochenhoch 4,56 %	
✓ Ø EPS-Wachstum 2 Jahre 20,16 %	✓ Abstand GD200 14,94 %	
✓ EPS-Wachstum (TTM) negative Basis 115,68 %	✓ Stabiles Kurswachstum 1 Jahr 34,63 %	
✓ EPS-Wachstum Quartal (ggü. Vorjahr) negative Basis 1.390,77 %		
Finanzierbarkeit Wachstum:	3 / 3 Rote Flaggen:	1 / 1
✓ Börsenwert / Verschuldung (Kapitalaufnahme-Fähigkeit) 29,06	➔ Zu hohes KUV? (oberes Dezil) 29	
✓ Umsatz / Verschuldung (Verschuldung kontrollierbar) 8,33		
✓ Rule-of-40 TTM 54,22 %		

RLI Corp underwrites property and casualty insurance through its subsidiaries. The company offers insurance coverage in the specialty admitted market, where the products are designed for special risks. It also offers products in the excessand surplus markets, which provides an alternative for customers with risks or loss exposures that generally cannot be written in the standard admitted market.

Rang 28	MGP Ingredients Inc. A1JSBW MGPI Basic Materials / Agricultural Inputs	111,46 +6,23 % 03.11. 20:55
14 / 15		
Wachstum:	5 / 6 Trend:	5 / 5
✓ Umsatzwachstum (TTM) 50,61 %	✓ Performance 3 Monate 9,33 %	
✓ Ø Umsatzwachstum 2 Jahre 31,44 %	✓ Performance 12 Monate 48,45 %	
✗ Umsatzwachstum Quartal (ggü. Vorjahr) 11,46 %	✓ Abstand 52-Wochenhoch 4,74 %	
✓ Ø EPS-Wachstum 2 Jahre 38,75 %	✓ Abstand GD200 15,89 %	
✓ EPS-Wachstum (TTM) negative Basis 72,35 %	✓ Stabiles Kurswachstum 1 Jahr 90,21 %	
✓ EPS-Wachstum Quartal (ggü. Vorjahr) negative Basis 26,37 %		
Finanzierbarkeit Wachstum:	3 / 3 Rote Flaggen:	1 / 1
✓ Börsenwert / Verschuldung (Kapitalaufnahme-Fähigkeit) 10,04	➔ Zu hohes KUV? (oberes Dezil) 35	
✓ Umsatz / Verschuldung (Verschuldung kontrollierbar) 3,00		
✓ Rule-of-40 TTM 53,19 %		

MGP Ingredients Inc is a producer and supplier of premium distilled spirits and specialty wheat protein and starch food ingredients. MGP also produces high-quality industrial alcohol for use in both food and non-food applications. It operates in three segments: Distillery Products, Branded Spirits Segment, and Ingredient Solutions.

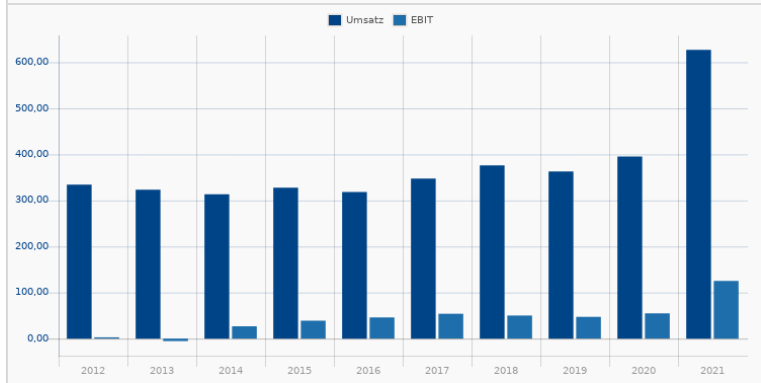
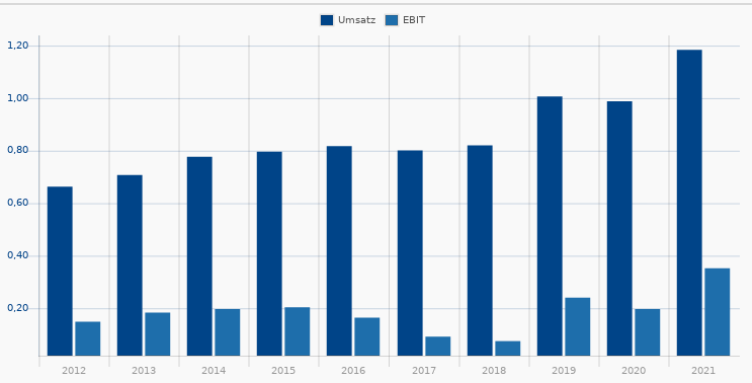
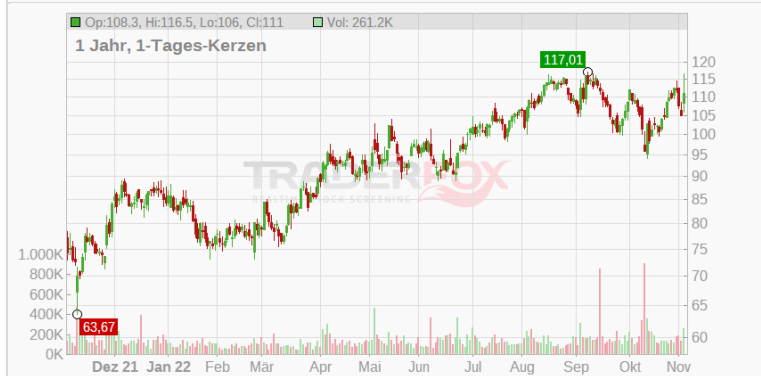

Rang 29	CropEnergies AG AOLAUP CE2 Energy / Oil & Gas Integrated	15,80 +0,77 % 03.11. 21:59
14 / 15		
Wachstum:	5 / 6	Trend:
✓ Umsatzwachstum (TTM) 43,77 %	✓ Performance 3 Monate 8,42 %	5 / 5
✗ Ø Umsatzwachstum 2 Jahre 9,36 %	✓ Performance 12 Monate 24,65 %	
✓ Umsatzwachstum Quartal (ggü. Vorjahr) 86,36 %	✓ Abstand 52-Wochenhoch 4,98 %	
✓ Ø EPS-Wachstum 2 Jahre 9,54 %	✓ Abstand GD200 21,63 %	
✓ EPS-Wachstum (TTM) negative Basis 64,00 %	✓ Stabiles Kurswachstum 1 Jahr 54,00 %	
✓ EPS-Wachstum Quartal (ggü. Vorjahr) negative Basis 516,67 %		
Finanzierbarkeit Wachstum:	3 / 3	Rote Flaggen:
✓ Börsenwert / Verschuldung (Kapitalaufnahme-Fähigkeit) 0,00	➔ Zu hohes KUV? (oberes Dezil) 45	1 / 1
✓ Umsatz / Verschuldung (Verschuldung kontrollierbar) 0,00		
✓ Rule-of-40 TTM 49,95 %		

Die CropEnergies AG, ein Mitglied der Südzucker-Gruppe, ist ein etablierter und gemessen an der Produktionskapazität führender europäischer Hersteller von Bioethanol für den Kraftstoffsektor. Als Bioethanol wird aus Biomasse hergestelltes Ethanol bezeichnet. Bioethanol wird durch die Fermentation (Gärung) zucker- und stärkehaltiger Pflanzen gewonnen. Als Rohstoffe verwendet CropEnergies Getreide und Zuckerrüben.

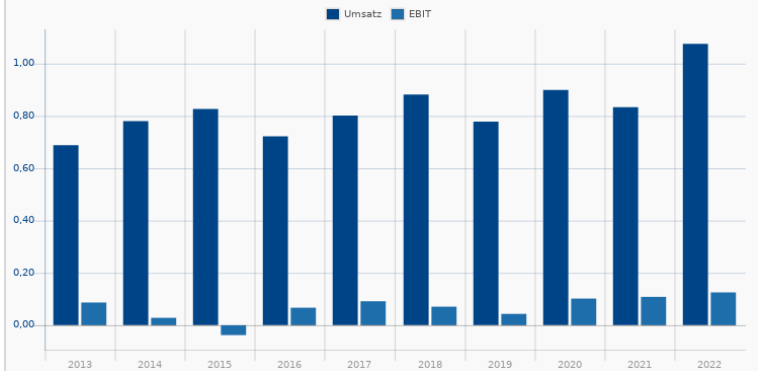
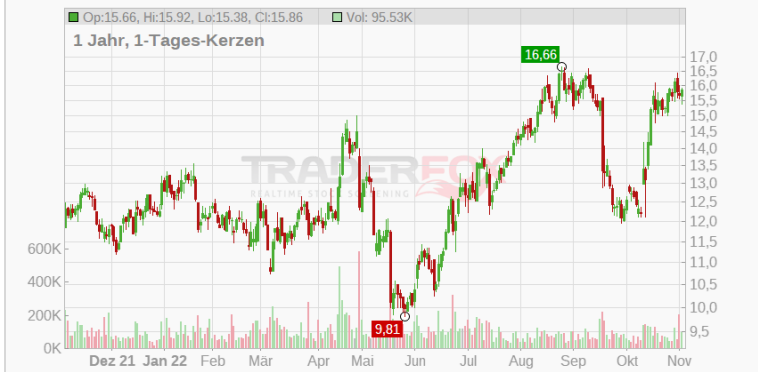

Rang 30	Reliance Steel & Aluminum Co. 892629 RS Basic Materials / Steel	200,20 +0,64 % 03.11. 20:06
14 / 15		
Wachstum:	5 / 6	Trend:
✓ Umsatzwachstum (TTM) 62,29 %	✓ Performance 3 Monate 10,43 %	5 / 5
✗ Ø Umsatzwachstum 2 Jahre 13,33 %	✓ Performance 12 Monate 22,61 %	
✓ Umsatzwachstum Quartal (ggü. Vorjahr) 36,93 %	✓ Abstand 52-Wochenhoch 5,41 %	
✓ Ø EPS-Wachstum 2 Jahre 45,97 %	✓ Abstand GD200 9,36 %	
✓ EPS-Wachstum (TTM) negative Basis 137,90 %	✓ Stabiles Kurswachstum 1 Jahr 63,40 %	
✓ EPS-Wachstum Quartal (ggü. Vorjahr) negative Basis 79,69 %		
Finanzierbarkeit Wachstum:	3 / 3	Rote Flaggen:
✓ Börsenwert / Verschuldung (Kapitalaufnahme-Fähigkeit) 6,32	➔ Zu hohes KUV? (oberes Dezil) 81	1 / 1
✓ Umsatz / Verschuldung (Verschuldung kontrollierbar) 9,10		
✓ Rule-of-40 TTM 66,28 %		

Reliance Steel & Aluminum is a metal service center in the United States, providing metal processing and inventory management services for carbon and stainless steel, aluminum, and alloys. The company provides over 100,000 product types to approximately more than 125,000 customers. Reliance predominantly supplies the nonresidential construction, automotive, aerospace, energy, transportation, and heavy equipment end markets.

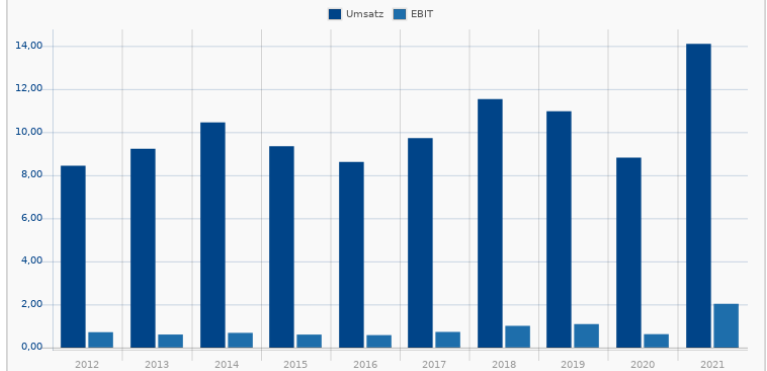
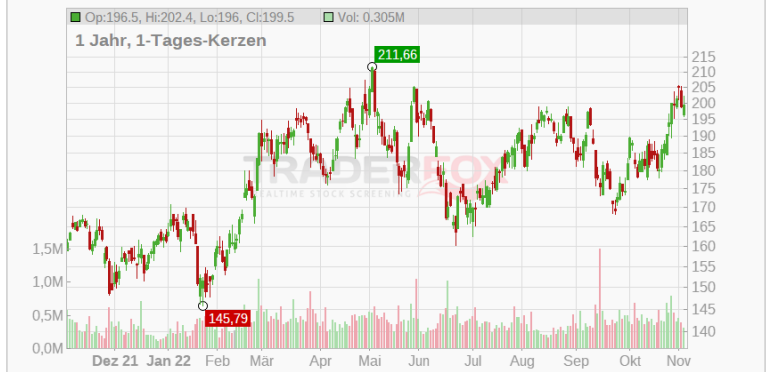

Comfort Systems USA Inc.
 907784 | FIX
 Industrials / Engineering & Construction

Rang 31
 14 / 15

117,38
 +0,58 %
 03.11. 20:59

Wachstum: 5 / 6 **Trend:** 5 / 5

- Umsatzwachstum (TTM) 33,01 %
- Ø Umsatzwachstum 2 Jahre 8,41 %
- Umsatzwachstum Quartal (ggü. Vorjahr) 34,31 %
- Ø EPS-Wachstum 2 Jahre 12,88 %
- EPS-Wachstum (TTM) negative Basis 54,39 %
- EPS-Wachstum Quartal (ggü. Vorjahr) negative Basis 34,38 %

Finanzierbarkeit Wachstum: 3 / 3 **Rote Flaggen:** 1 / 1

- Börsenwert / Verschuldung (Kapitalaufnahme-Fähigkeit) 0,00
- Umsatz / Verschuldung (Verschuldung kontrollierbar) 0,00
- Rule-of-40 TTM 35,16 %

Performance 3 Monate 12,34 %
 Performance 12 Monate 18,55 %
 Abstand 52-Wochenhoch 5,47 %
 Abstand GD200 26,11 %
 Stabiles Kurswachstum 1 Jahr 31,07 %

Zu hohes KUV? (oberes Dezil) 69

Comfort Systems USA Inc provides comprehensive mechanical contracting services, including heating, ventilation, and air conditioning, or HVAC; plumbing; piping and controls; construction; and other electrical components. Projects are primarily for commercial, industrial, and institutional buildings, and tend to be geared toward HVAC.

CSW Industrials
 A140CD | CSWI
 Industrials / Specialty Industrial Machinery

Rang 32
 15 / 15

124,28
 -1,46 %
 03.11. 21:01

Wachstum: 6 / 6 **Trend:** 5 / 5

- Umsatzwachstum (TTM) 35,87 %
- Ø Umsatzwachstum 2 Jahre 27,41 %
- Umsatzwachstum Quartal (ggü. Vorjahr) 23,98 %
- Ø EPS-Wachstum 2 Jahre 17,49 %
- EPS-Wachstum (TTM) negative Basis 49,37 %
- EPS-Wachstum Quartal (ggü. Vorjahr) negative Basis 46,88 %

Finanzierbarkeit Wachstum: 3 / 3 **Rote Flaggen:** 1 / 1

- Börsenwert / Verschuldung (Kapitalaufnahme-Fähigkeit) 7,01
- Umsatz / Verschuldung (Verschuldung kontrollierbar) 2,43
- Rule-of-40 TTM 34,76 %

Performance 3 Monate 6,00 %
 Performance 12 Monate -10,68 %
 Abstand 52-Wochenhoch 13,85 %
 Abstand GD200 7,29 %
 Stabiles Kurswachstum 1 Jahr -5,08 %

Zu hohes KUV? (oberes Dezil) 45

CSW Industrials Inc is a diversified industrial growth company with well-established, scalable platforms and domain expertise across three segments, Contractor Solutions, Engineered Building Solutions, and Specialized Reliability Solutions.

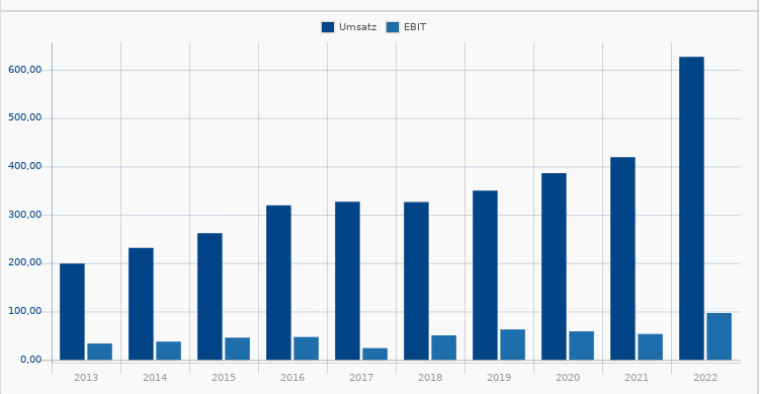
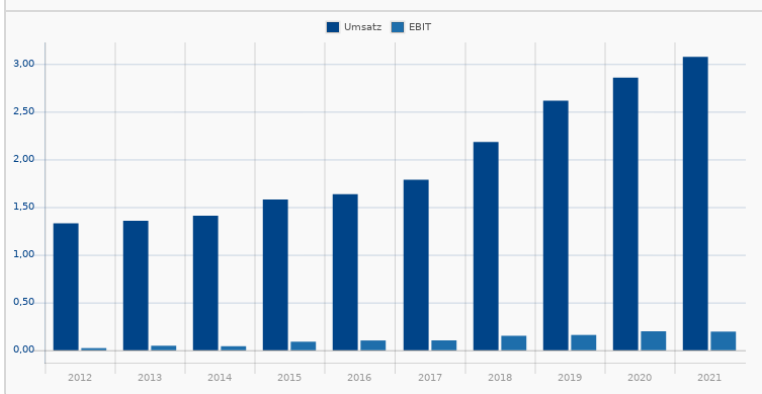

International Petroleum Corp.
A2DQG7 | Energy / Oil & Gas E&P

Rang: **33**
 14 / 15

Wachstum: **6 / 6** **Trend:** **5 / 5**

- Umsatzwachstum (TTM) 111,35 %
- Ø Umsatzwachstum 2 Jahre 13,03 %
- Umsatzwachstum Quartal (ggü. Vorjahr) 119,99 %
- Ø EPS-Wachstum 2 Jahre 22,15 %
- EPS-Wachstum (TTM) negative Basis 2.212,50 %
- EPS-Wachstum Quartal (ggü. Vorjahr) negative Basis 400,00 %

Finanzierbarkeit Wachstum: **2 / 3** **Rote Flaggen:** **1 / 1**

- Börsenwert / Verschuldung (Kapitalaufnahme-Fähigkeit) 1,58
- Umsatz / Verschuldung (Verschuldung kontrollierbar) 3,62
- Rule-of-40 TTM 124,59 %

Performance 3 Monate 7,95 %
 Performance 12 Monate 136,59 %
 Abstand 52-Wochenhoch 5,84 %
 Abstand GD200 29,60 %
 Stabiles Kurswachstum 1 Jahr 86,83 %
 Zu hohes KUV? (oberes Dezil) 79

International Petroleum Corp is an international oil and gas exploration and production company. It is engaged in the exploration, development, and production of oil and gas. Geographically, the company holds a portfolio of oil and gas production assets and development projects in Canada, Malaysia and France.

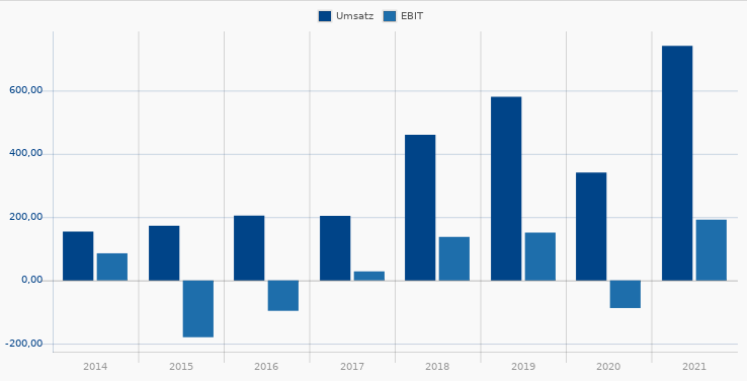
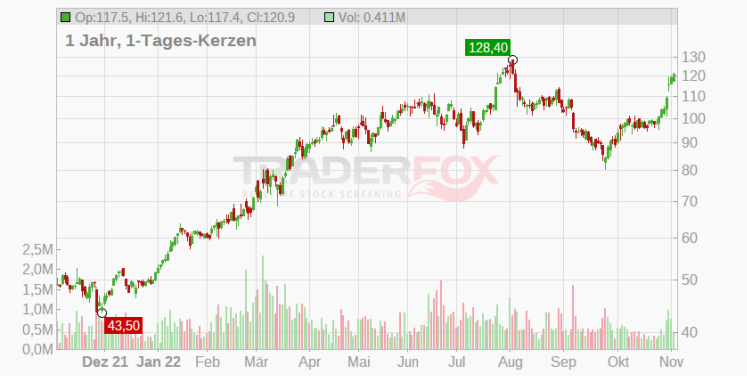

Commercial Metals Co.
855786 | CMC Basic Materials / Steel

Rang: **34**
 14 / 15

Wachstum: **6 / 6** **Trend:** **5 / 5**

- Umsatzwachstum (TTM) 32,45 %
- Ø Umsatzwachstum 2 Jahre 27,58 %
- Umsatzwachstum Quartal (ggü. Vorjahr) 18,54 %
- Ø EPS-Wachstum 2 Jahre 107,21 %
- EPS-Wachstum (TTM) negative Basis 194,17 %
- EPS-Wachstum Quartal (ggü. Vorjahr) negative Basis 92,86 %

Finanzierbarkeit Wachstum: **2 / 3** **Rote Flaggen:** **1 / 1**

- Börsenwert / Verschuldung (Kapitalaufnahme-Fähigkeit) 3,43
- Umsatz / Verschuldung (Verschuldung kontrollierbar) 5,93
- Rule-of-40 TTM 35,04 %

Performance 3 Monate 11,92 %
 Performance 12 Monate 30,07 %
 Abstand 52-Wochenhoch 5,87 %
 Abstand GD200 12,47 %
 Stabiles Kurswachstum 1 Jahr 55,60 %
 Zu hohes KUV? (oberes Dezil) 87

Commercial Metals Co operates steel mills, steel fabrication plants, and metal recycling facilities in the United States and Poland. The company primarily manufactures rebar and structural steel, which are key product categories for the nonresidential construction sector.

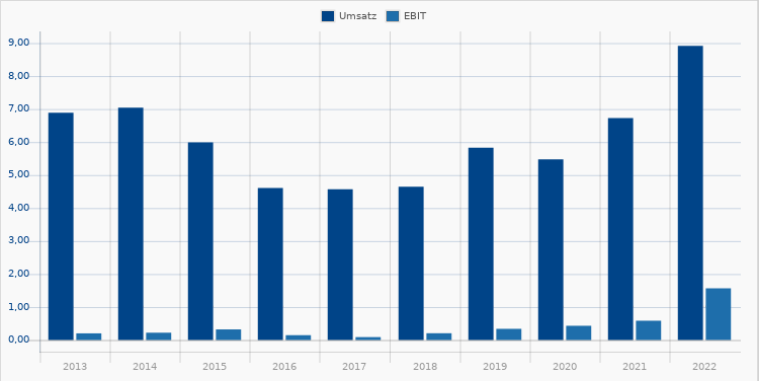
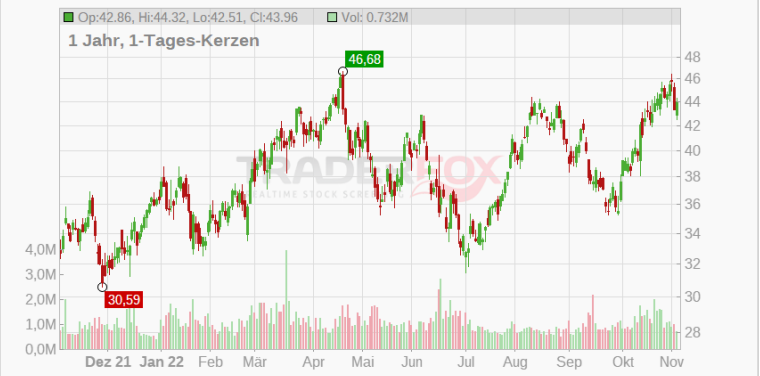

Clearfield Inc.
AONAKY | CLFD
Technology / Communication Equipment

Rang **35**
15 / 15

111,11
-4,10 %
03.11. 20:59

Wachstum: 6 / 6 **Trend:** 5 / 5

- Umsatzwachstum (TTM) 79,99 %
- Ø Umsatzwachstum 2 Jahre 28,66 %
- Umsatzwachstum Quartal (ggü. Vorjahr) 83,94 %
- Ø EPS-Wachstum 2 Jahre 108,64 %
- EPS-Wachstum (TTM) negative Basis 150,00 %
- EPS-Wachstum Quartal (ggü. Vorjahr) negative Basis 111,36 %

Finanzierbarkeit Wachstum: 3 / 3 **Rote Flaggen:** 1 / 1

- Börsenwert / Verschuldung (Kapitalaufnahme-Fähigkeit) 115,50
- Umsatz / Verschuldung (Verschuldung kontrollierbar) 16,68
- Rule-of-40 TTM 80,08 %

Performance 3 Monate 7,85 %
Performance 12 Monate 75,17 %
Abstand 52-Wochenhoch 14,54 %
Abstand GD200 43,72 %
Stabiles Kurswachstum 1 Jahr 65,78 %

Clearfield Inc mainly designs, manufactures, and distributes fiber protection, fiber management and fiber delivery solutions for communications networks. It provides a range of products including copper assemblies, cassettes, box enclosures, fiber connectors, frames, microduct, terminals, vaults, pedestal inserts, FieldSmart, WaveSmart, and CraftSmart.

EOG RESOURCES INC.
877961 | EOG
Energy / Oil & Gas E&P

Rang **36**
14 / 15

138,47
+2,13 %
03.11. 20:59

Wachstum: 5 / 6 **Trend:** 5 / 5

- Umsatzwachstum (TTM) 93,49 %
- Ø Umsatzwachstum 2 Jahre 7,75 %
- Umsatzwachstum Quartal (ggü. Vorjahr) 92,45 %
- Ø EPS-Wachstum 2 Jahre 30,29 %
- EPS-Wachstum (TTM) negative Basis 202,78 %
- EPS-Wachstum Quartal (ggü. Vorjahr) negative Basis 146,15 %

Finanzierbarkeit Wachstum: 3 / 3 **Rote Flaggen:** 1 / 1

- Börsenwert / Verschuldung (Kapitalaufnahme-Fähigkeit) 15,29
- Umsatz / Verschuldung (Verschuldung kontrollierbar) 5,00
- Rule-of-40 TTM 101,93 %

Performance 3 Monate 33,65 %
Performance 12 Monate 45,58 %
Abstand 52-Wochenhoch 6,43 %
Abstand GD200 16,89 %
Stabiles Kurswachstum 1 Jahr 64,83 %

Das unabhängige Unternehmen EOG Resources Inc. ist im Abbau, der Entwicklung, der Produktion und der Vermarktung von Erdgas und Erdöl tätig. Zusammen mit seinen Tochterunternehmen konzentriert sich EOG vorwiegend auf den US-Markt ist aber auch in Kanada, Trinidad, Großbritannien und China vertreten. Gefördert werden Erdgas, Rohöl, flüssiges Erdgas und andere Rohstoffe dieser Art.

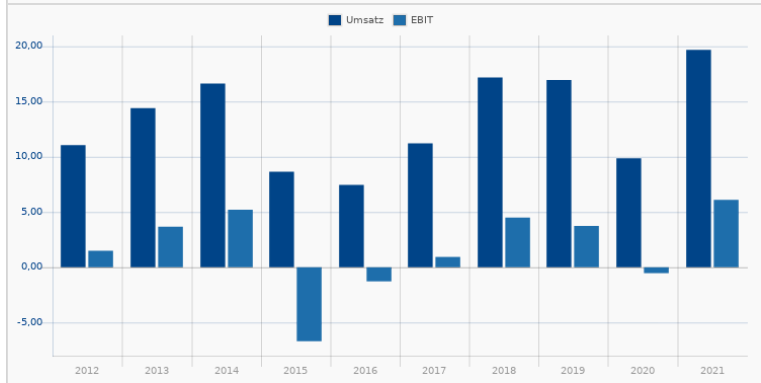
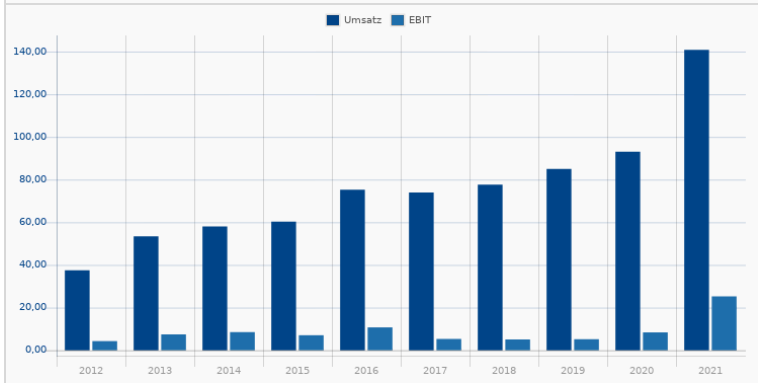
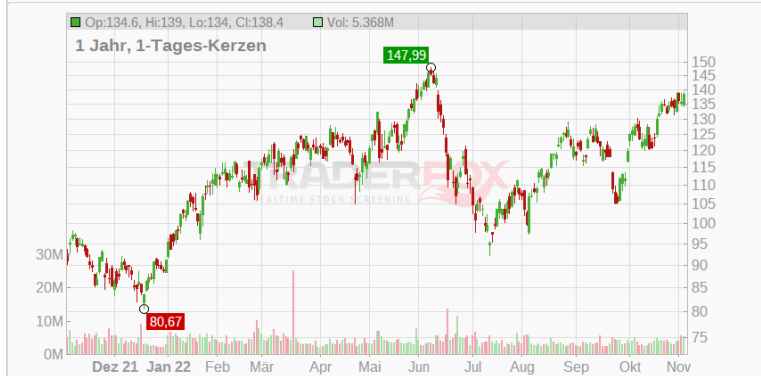

PDC Energy Inc. 75,59
A1JZ02 | PDCE +7,67 %
 Energy / Oil & Gas E&P 03.11. 20:59

Wachstum: 6 / 6 Trend: 5 / 5

- ✓ Umsatzwachstum (TTM) 121,22 % ✓ Performance 3 Monate 20,78 %
- ✓ Ø Umsatzwachstum 2 Jahre 39,73 % ✓ Performance 12 Monate 31,93 %
- ✓ Umsatzwachstum Quartal (ggü. Vorjahr) 132,15 % ✓ Abstand 52-Wochenhoch 15,27 %
- ✓ Ø EPS-Wachstum 2 Jahre 182,05 % ✓ Abstand GD200 14,10 %
- ✓ EPS-Wachstum (TTM) negative Basis 1.051,85 % ✓ Stabiles Kurswachstum 1 Jahr 45,87 %
- ✓ EPS-Wachstum Quartal (ggü. Vorjahr) negative Basis 876,14 %

Finanzierbarkeit Wachstum: 3 / 3 Rote Flaggen: 1 / 1

- ✓ Börsenwert / Verschuldung (Kapitalaufnahme-Fähigkeit) 4,19 Zu hohes KUV? (oberes Dezil) 47
- ✓ Umsatz / Verschuldung (Verschuldung kontrollierbar) 2,11
- ✓ Rule-of-40 TTM 140,54 %

PDC Energy is an exploration and production company in the crude oil, natural gas, and natural gas liquids industries. The company has an operation in the Wattenberg Field in Colorado and an operation in the Delaware Basin in Texas. The company remains flexible in terms of rig activity and capital deployment because of short-term rig contracts and held-by-production acreage.

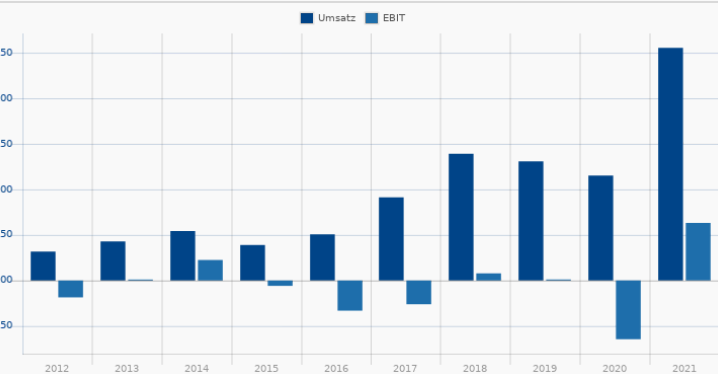

UPM Kymmene Corp. 34,31
881026 | RPL -0,17 %
 Basic Materials / Paper & Paper Products 03.11. 21:59

Wachstum: 5 / 6 Trend: 5 / 5

- ✓ Umsatzwachstum (TTM) 19,65 % ✓ Performance 3 Monate 7,23 %
- ✗ Ø Umsatzwachstum 2 Jahre -2,09 % ✓ Performance 12 Monate 5,08 %
- ✓ Umsatzwachstum Quartal (ggü. Vorjahr) 35,55 % ✓ Abstand 52-Wochenhoch 6,77 %
- ✓ Ø EPS-Wachstum 2 Jahre 10,05 % ✓ Abstand GD200 6,42 %
- ✓ EPS-Wachstum (TTM) negative Basis 19,63 % ✓ Stabiles Kurswachstum 1 Jahr 13,20 %
- ✓ EPS-Wachstum Quartal (ggü. Vorjahr) negative Basis 25,00 %

Finanzierbarkeit Wachstum: 3 / 3 Rote Flaggen: 1 / 1

- ✓ Börsenwert / Verschuldung (Kapitalaufnahme-Fähigkeit) 3,18 Zu hohes KUV? (oberes Dezil) 51
- ✓ Umsatz / Verschuldung (Verschuldung kontrollierbar) 1,94
- ✓ Rule-of-40 TTM 15,83 %

UPM-Kymmene Oyj ist ein finnischer Hersteller von Papier-, Zellstoff- und Holzprodukten und zählt weltweit zu den führenden Forst- und Papierunternehmen. Spezialisiert ist die Gesellschaft dabei auf Magazin- und Zeitungsdruckpapiere, Fein- und Spezialpapiere, Etiketten und Aufkleber, Furnier- und Sperrholzprodukte sowie Veredelungs- und Holzprodukte für Innen- und Außenräume.

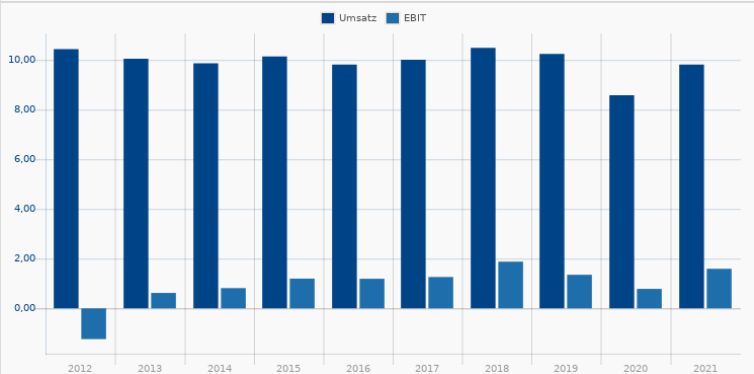
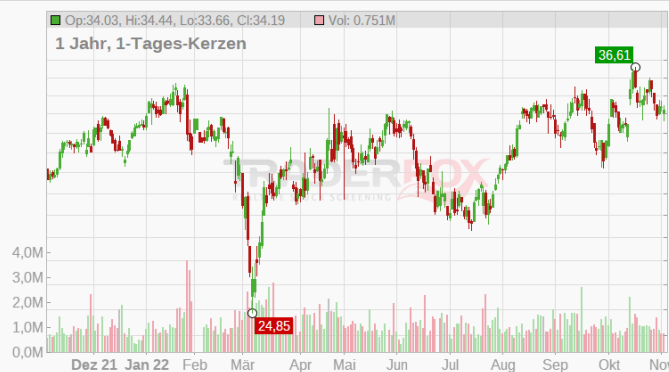

Rang 39	Cal-Maine Foods Inc. 907664 CALM Consumer Defensive / Packaged Foods	57,88 +1,08 % 03.11. 20:55
14 / 15		
Wachstum:	5 / 6 Trend:	5 / 5
✓ Umsatzwachstum (TTM) 52,73 %	✓ Performance 3 Monate 11,61 %	
✗ Ø Umsatzwachstum 2 Jahre 14,67 %	✓ Performance 12 Monate 57,07 %	
✓ Umsatzwachstum Quartal (ggü. Vorjahr) 98,47 %	✓ Abstand 52-Wochenhoch 7,60 %	
✓ Ø EPS-Wachstum 2 Jahre 168,03 %	✓ Abstand GD200 12,98 %	
✓ EPS-Wachstum (TTM) negative Basis 8.014,29 %	✓ Stabiles Kurswachstum 1 Jahr 88,50 %	
✓ EPS-Wachstum Quartal (ggü. Vorjahr) negative Basis 797,30 %		
Finanzierbarkeit Wachstum:	3 / 3 Rote Flaggen:	1 / 1
✓ Börsenwert / Verschuldung (Kapitalaufnahme-Fähigkeit) 0,00	➔ Zu hohes KUV? (oberes Dezil) 65	
✓ Umsatz / Verschuldung (Verschuldung kontrollierbar) 0,00		
✓ Rule-of-40 TTM 61,70 %		

Cal-Maine Foods Inc produces and sells shell eggs. Its main market is the United States. The company's product portfolio contains nutritionally enhanced, cage-free, organic, and brown eggs. Cal-Maine Foods markets the shell eggs to a diverse group of customers, including grocery-store chains, club stores, and foodservice distributors. The company's brands are: Egg-Land's, Land O' Lakes, Farmhouse, and 4-Grain.

Rang 40	Now Inc. A113R6 DNOW Energy / Oil & Gas Equipment & Services	12,44 -1,47 % 03.11. 20:59
14 / 15		
Wachstum:	5 / 6 Trend:	5 / 5
✓ Umsatzwachstum (TTM) 33,93 %	✓ Performance 3 Monate 8,40 %	
✗ Ø Umsatzwachstum 2 Jahre -25,63 %	✓ Performance 12 Monate 30,85 %	
✓ Umsatzwachstum Quartal (ggü. Vorjahr) 34,75 %	✓ Abstand 52-Wochenhoch 7,89 %	
✓ Ø EPS-Wachstum 2 Jahre 43,39 %	✓ Abstand GD200 17,57 %	
✓ EPS-Wachstum (TTM) negative Basis 192,96 %	✓ Stabiles Kurswachstum 1 Jahr 71,75 %	
✓ EPS-Wachstum Quartal (ggü. Vorjahr) negative Basis 1.250,00 %		
Finanzierbarkeit Wachstum:	3 / 3 Rote Flaggen:	1 / 1
✓ Börsenwert / Verschuldung (Kapitalaufnahme-Fähigkeit) 53,06	➔ Zu hohes KUV? (oberes Dezil) 80	
✓ Umsatz / Verschuldung (Verschuldung kontrollierbar) 72,42		
✓ Rule-of-40 TTM 32,82 %		

NOW Incorp is an independent distributor of oil and gas equipment and services. The company operates through three geographical segments namely the United States, Canada, and International. Geographically, it generates maximum revenue from International market. product and service offerings include maintenance, repair and operating supplies, pipes, valves, safety supplies, and other parts to support customers.

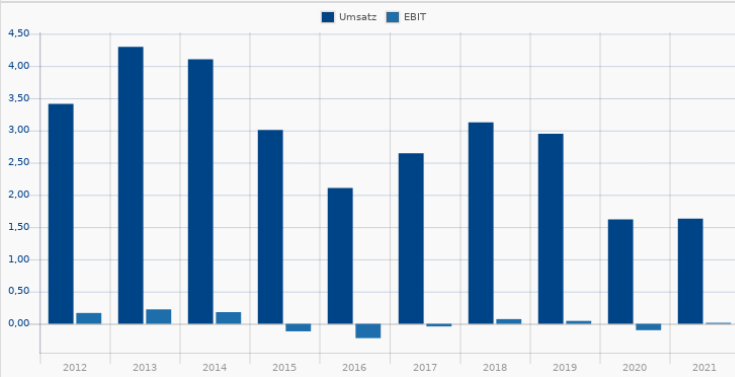
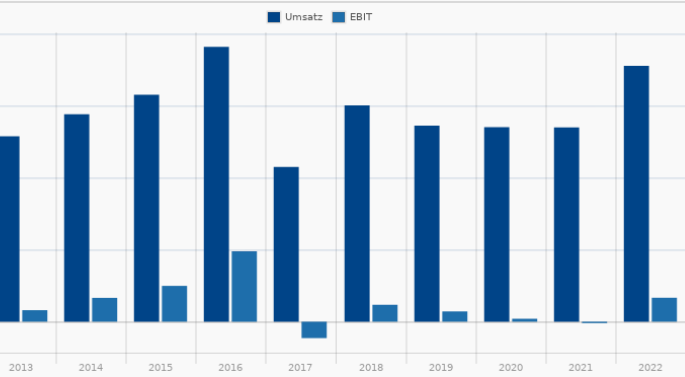

Monarch Casino & Resort
 890467 | MCRI
 Consumer Cyclical / Resorts & Casinos

Rang 41
 15 / 15

78,90
 +0,13 %
 03.11. 21:01

Wachstum: 6 / 6 **Trend:** 5 / 5

- Umsatzwachstum (TTM) 36,69 %
- Ø Umsatzwachstum 2 Jahre 25,97 %
- Umsatzwachstum Quartal (ggü. Vorjahr) 19,79 %
- Ø EPS-Wachstum 2 Jahre 44,19 %
- EPS-Wachstum (TTM) negative Basis 30,14 %
- EPS-Wachstum Quartal (ggü. Vorjahr) negative Basis 20,83 %
- Performance 3 Monate 20,29 %
- Performance 12 Monate 8,79 %
- Abstand 52-Wochenhoch 16,35 %
- Abstand GD200 15,15 %
- Stabiles Kurswachstum 1 Jahr -42,09 %

Finanzierbarkeit Wachstum: 3 / 3 **Rote Flaggen:** 1 / 1

- Börsenwert / Verschuldung (Kapitalaufnahme-Fähigkeit) 37,37
- Umsatz / Verschuldung (Verschuldung kontrollierbar) 11,74
- Rule-of-40 TTM 44,12 %
- Zu hohes KUV? (oberes Dezil) 37

Monarch Casino & Resort Inc is engaged in providing the latest gaming, dining, and hospitality amenities. It owns and operates the Atlantis Casino Resort Spa, a hotel/casino facility in Reno, Nevada, and the Monarch Black Hawk Casino in Black Hawk. The company generates the majority of its revenue from Casinos, followed by Food & Beverage and Hotel Operations.

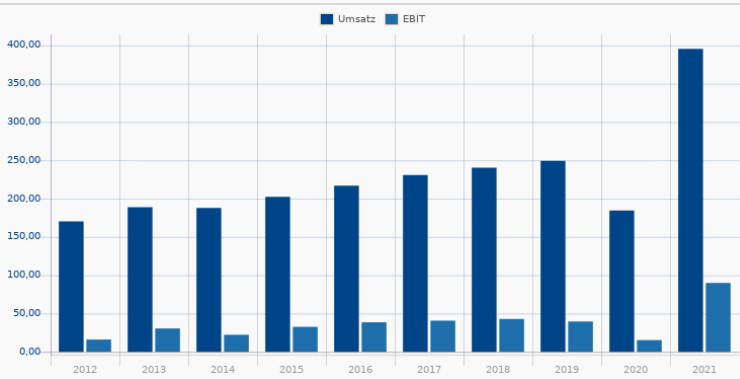
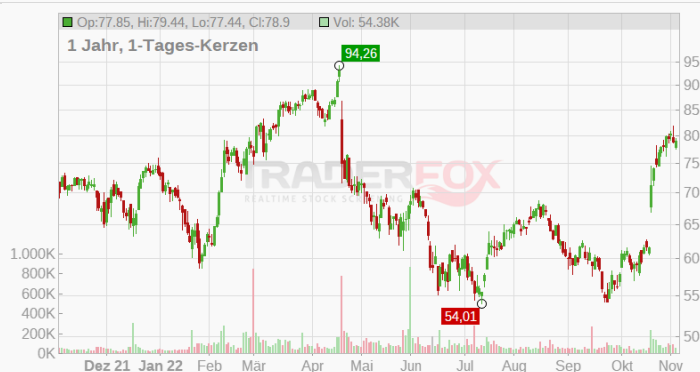

Steel Dynamics Inc.
 903772 | STLD
 Basic Materials / Steel

Rang 42
 14 / 15

91,69
 -0,72 %
 03.11. 20:59

Wachstum: 5 / 6 **Trend:** 5 / 5

- Umsatzwachstum (TTM) 44,88 %
- Ø Umsatzwachstum 2 Jahre 32,63 %
- Umsatzwachstum Quartal (ggü. Vorjahr) 11,07 %
- Ø EPS-Wachstum 2 Jahre 126,29 %
- EPS-Wachstum (TTM) negative Basis 104,39 %
- EPS-Wachstum Quartal (ggü. Vorjahr) negative Basis 3,68 %
- Performance 3 Monate 20,08 %
- Performance 12 Monate 40,98 %
- Abstand 52-Wochenhoch 8,66 %
- Abstand GD200 19,82 %
- Stabiles Kurswachstum 1 Jahr 63,43 %

Finanzierbarkeit Wachstum: 3 / 3 **Rote Flaggen:** 1 / 1

- Börsenwert / Verschuldung (Kapitalaufnahme-Fähigkeit) 5,55
- Umsatz / Verschuldung (Verschuldung kontrollierbar) 7,49
- Rule-of-40 TTM 50,28 %
- Zu hohes KUV? (oberes Dezil) 79

Steel Dynamics operates scrap-based steel minimills with roughly 13 million tons of annual steel production capacity. The company manufactures steel products that primarily serve the construction, automotive, manufacturing, and transportation end markets. It also processes and sells recycled ferrous and nonferrous metals and operates a steel fabrication business that manufactures products for the nonresidential construction industry.

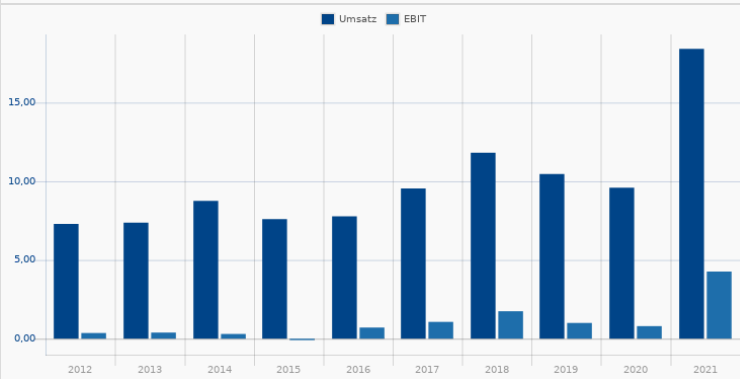

Hudson Technologies Inc.
 906850 | HDSN
 Basic Materials / Specialty Chemicals

Rang 43 | 10,23
 +15,59%
 04.11. 00:30

14 / 15

Wachstum: 5 / 6 **Trend:** 5 / 5

- Umsatzwachstum (TTM) 81,56%
- Ø Umsatzwachstum 2 Jahre 9,06%
- Umsatzwachstum Quartal (ggü. Vorjahr) 71,67%
- Ø EPS-Wachstum 2 Jahre 79,25%
- EPS-Wachstum (TTM) negative Basis 1.465,91%
- EPS-Wachstum Quartal (ggü. Vorjahr) negative Basis 242,31%

Finanzierbarkeit Wachstum: 3 / 3 **Rote Flaggen:** 1 / 1

- Börsenwert / Verschuldung (Kapitalaufnahme-Fähigkeit) 5,05
- Umsatz / Verschuldung (Verschuldung kontrollierbar) 3,14
- Rule-of-40 TTM 76,10%

Performance 3 Monate 9,35%
 Performance 12 Monate 168,34%
 Abstand 52-Wochenhoch 8,87%
 Abstand GD200 37,97%
 Stabiles Kurswachstum 1 Jahr 83,24%

Zu hohes KUV? (oberes Dezil) 52

Hudson Technologies Inc is an American industrial products manufacturer. It develops products which are mainly used in commercial air conditioning, processing, and refrigeration systems. The company products include refrigerant and industrial gases, refrigerant management services and RefrigerantSide services, which consist of system decontamination.

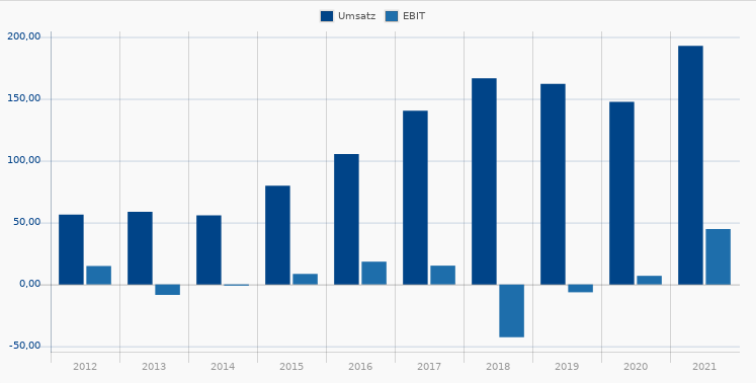
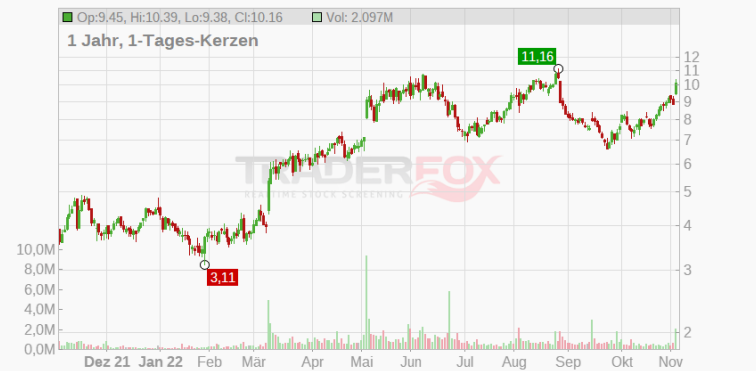

Denbury Inc.
 | DEN
 Energy / Oil & Gas E&P

Rang 44 | 93,33
 +4,04%
 03.11. 20:59

14 / 15

Wachstum: 5 / 6 **Trend:** 5 / 5

- Umsatzwachstum (TTM) 70,31%
- Ø Umsatzwachstum 2 Jahre -0,70%
- Umsatzwachstum Quartal (ggü. Vorjahr) 60,10%
- Ø EPS-Wachstum 2 Jahre 52,98%
- EPS-Wachstum (TTM) negative Basis 225,45%
- EPS-Wachstum Quartal (ggü. Vorjahr) negative Basis 297,37%

Finanzierbarkeit Wachstum: 3 / 3 **Rote Flaggen:** 1 / 1

- Börsenwert / Verschuldung (Kapitalaufnahme-Fähigkeit) 72,02
- Umsatz / Verschuldung (Verschuldung kontrollierbar) 24,59
- Rule-of-40 TTM 69,10%

Performance 3 Monate 30,52%
 Performance 12 Monate 3,13%
 Abstand 52-Wochenhoch 10,30%
 Abstand GD200 22,72%
 Stabiles Kurswachstum 1 Jahr 22,29%

Zu hohes KUV? (oberes Dezil) 37

Denbury Inc. ist ein unabhängiger Energiekonzern. Das US-amerikanische Unternehmen operiert auf dem Öl- und Gasmarkt und gehört dabei zu den größten Anbietern in den US-Bundesstaaten Mississippi und Montana. Außerdem betreibt der Konzern eines der größten CO2-Reservate östlich des Mississippi und agiert innerhalb zahlreicher kleinerer Standorte entlang der US-amerikanischen Golfküste.

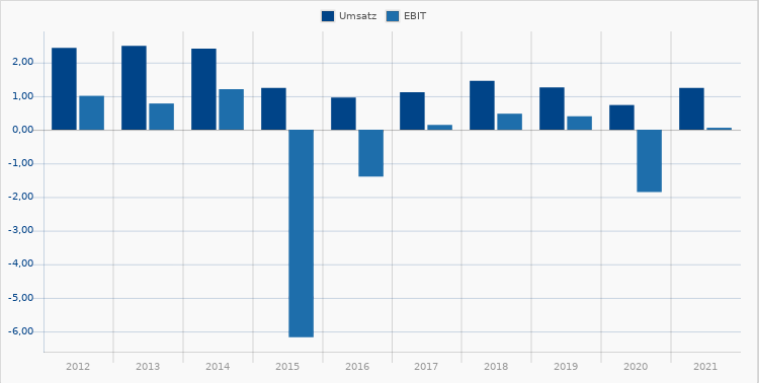

Alpha Metallurgical Resources
A2QNUN | AMR
 Basic Materials / Coking Coal

Rang **45**
14 / 15

167,38
 +4,06 %
 03.11. 21:00

Wachstum: **5 / 6** **Trend:** **5 / 5**

- Umsatzwachstum (TTM) 195,38 %
- Ø Umsatzwachstum 2 Jahre -0,69 %
- Umsatzwachstum Quartal (ggü. Vorjahr) 238,10 %
- Ø EPS-Wachstum 2 Jahre 71,20 %
- EPS-Wachstum (TTM) negative Basis 691,86 %
- EPS-Wachstum Quartal (ggü. Vorjahr) negative Basis 3.133,01 %

Finanzierbarkeit Wachstum: **3 / 3** **Rote Flaggen:** **1 / 1**

- Börsenwert / Verschuldung (Kapitalaufnahme-Fähigkeit) 618,41
- Umsatz / Verschuldung (Verschuldung kontrollierbar) 828,63
- Rule-of-40 TTM 205,02 %

Performance 3 Monate 26,43 %
 Performance 12 Monate 174,52 %
 Abstand 52-Wochenhoch 10,41 %
 Abstand GD200 24,36 %
 Stabiles Kurswachstum 1 Jahr 83,69 %

Zu hohes KUV? (oberes Dezil) 71

Alpha Metallurgical Resources Inc is a Tennessee-based coal mining company with operations across Virginia and West Virginia. The company's portfolio of mining operations consists of underground mines, surface mines and coal preparation plants. It produces low-ash metallurgical coal, including High-Vol. A, Mid-Vol., High-Vol. B, and Low-Vol. coal, which is shipped to domestic and international coke and steel producers.

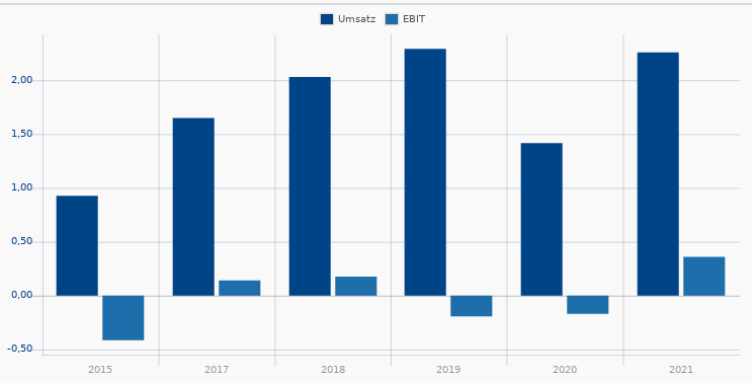
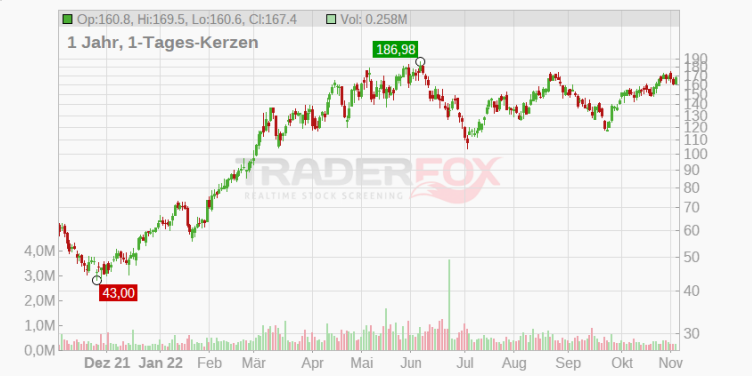

International Money Express
IMXI
 Technology / Software - Infrastructure

Rang **46**
14 / 15

24,91
 -2,88 %
 03.11. 21:00

Wachstum: **5 / 6** **Trend:** **5 / 5**

- Umsatzwachstum (TTM) 22,96 %
- Ø Umsatzwachstum 2 Jahre 19,87 %
- Umsatzwachstum Quartal (ggü. Vorjahr) 17,29 %
- Ø EPS-Wachstum 2 Jahre 53,17 %
- EPS-Wachstum (TTM) negative Basis 27,10 %
- EPS-Wachstum Quartal (ggü. Vorjahr) negative Basis 23,53 %

Finanzierbarkeit Wachstum: **3 / 3** **Rote Flaggen:** **1 / 1**

- Börsenwert / Verschuldung (Kapitalaufnahme-Fähigkeit) 10,99
- Umsatz / Verschuldung (Verschuldung kontrollierbar) 5,82
- Rule-of-40 TTM 31,70 %

Performance 3 Monate -0,32 %
 Performance 12 Monate 46,53 %
 Abstand 52-Wochenhoch 10,43 %
 Abstand GD200 18,11 %
 Stabiles Kurswachstum 1 Jahr 92,46 %

Zu hohes KUV? (oberes Dezil) 57

International Money Express Inc is a processor of money transfer services in the USA to the Latin America corridor (LAC). The company offers services in approximately 50 states and Latin American countries. Computer and telephone-based options are available for convenient wire transfers.

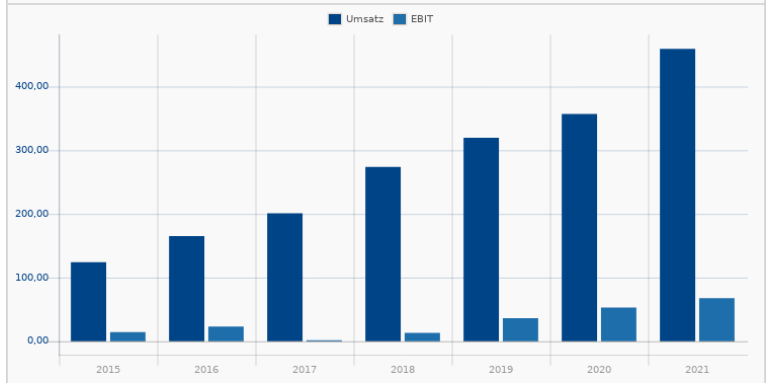

Harmonic Inc. 14,12
 895791 | HLIT -1,28 %
 Technology / Communication Equipment 03.11. 20:59

Wachstum: 5 / 6 Trend: 5 / 5

- ✓ Umsatzwachstum (TTM) 30,03 %
- ✗ Ø Umsatzwachstum 2 Jahre 12,20 %
- ✓ Umsatzwachstum Quartal (ggü. Vorjahr) 38,78 %
- ✓ Ø EPS-Wachstum 2 Jahre 96,40 %
- ✓ EPS-Wachstum (TTM) negative Basis 1.902.320.482.601.299.968,00 %
- ✓ EPS-Wachstum Quartal (ggü. Vorjahr) negative Basis 800,00 %

Finanzierbarkeit Wachstum: 3 / 3 Rote Flaggen: 1 / 1

- ✓ Börsenwert / Verschuldung (Kapitalaufnahme-Fähigkeit) 7,45
- ✓ Umsatz / Verschuldung (Verschuldung kontrollierbar) 2,94
- ✓ Rule-of-40 TTM 25,75 %

✓ Performance 3 Monate 26,72 %
 ✓ Performance 12 Monate 31,44 %
 ✓ Abstand 52-Wochenhoch 10,65 %
 ✓ Abstand GD200 37,01 %
 ✓ Stabiles Kurswachstum 1 Jahr 35,54 %

Harmonic Inc designs and manufactures video infrastructure products and system solutions to deliver video and broadband services to consumer devices. The firm operates in two segments: Video, which sells video processing, production, and playout solutions to cable operators and satellite and telecommunications providers; and Cable Access, which sells cable edge solutions to cable operators.

Darling Ingredients Inc. 78,23
 895117 | DAR +0,61 %
 Industrials / Waste Management 03.11. 20:58

Wachstum: 6 / 6 Trend: 5 / 5

- ✓ Umsatzwachstum (TTM) 33,94 %
- ✓ Ø Umsatzwachstum 2 Jahre 18,72 %
- ✓ Umsatzwachstum Quartal (ggü. Vorjahr) 37,67 %
- ✓ Ø EPS-Wachstum 2 Jahre 45,28 %
- ✓ EPS-Wachstum (TTM) negative Basis 41,12 %
- ✓ EPS-Wachstum Quartal (ggü. Vorjahr) negative Basis 3,31 %

Finanzierbarkeit Wachstum: 2 / 3 Rote Flaggen: 1 / 1

- ✓ Börsenwert / Verschuldung (Kapitalaufnahme-Fähigkeit) 4,06
- ✗ Umsatz / Verschuldung (Verschuldung kontrollierbar) 1,78
- ✓ Rule-of-40 TTM 38,65 %

✓ Performance 3 Monate 8,78 %
 ✓ Performance 12 Monate -7,74 %
 ✓ Abstand 52-Wochenhoch 10,68 %
 ✓ Abstand GD200 7,93 %
 ✓ Stabiles Kurswachstum 1 Jahr 18,13 %

Zu hohes KUV? (oberes Dezil) 49
 Zu hohes KUV? (oberes Dezil) 49

Darling Ingredients Inc develops and manufactures sustainable ingredients for customers in the pharmaceutical, food, pet food, fuel, and fertilizer industries. It collects and transforms all aspects of animal by-product streams into ingredients, including gelatin, fats, proteins, pet food ingredients, fertilizers, and other specialty products.

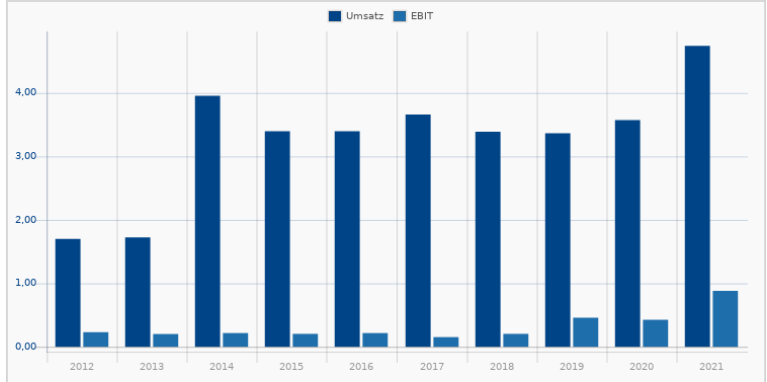
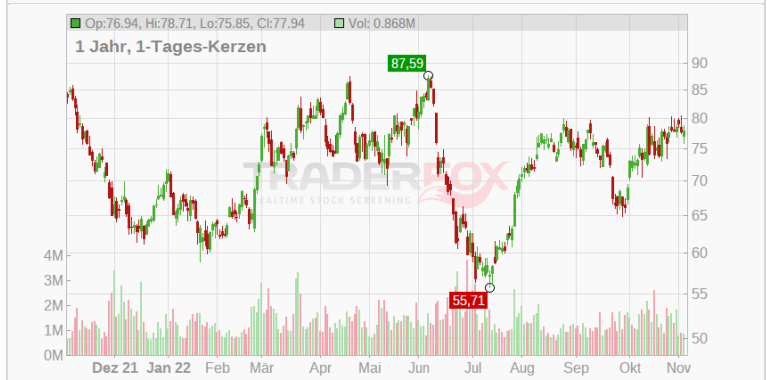
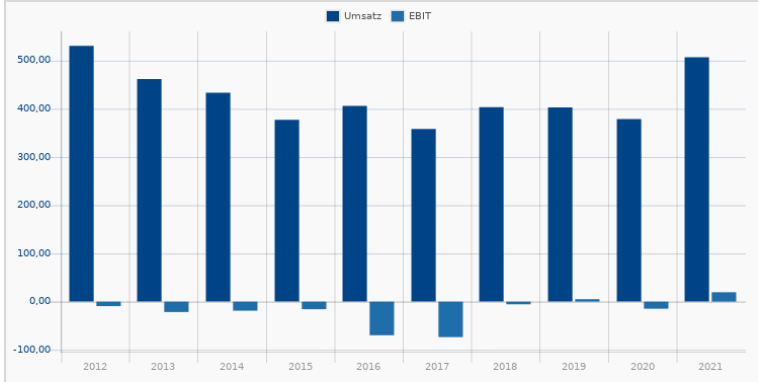

American Equity Investment Life Holdin...
 914349 | AEL
 Financial Services / Insurance - Life

Rang: 49
 14 / 15

39,37
 -5,09 %
 03.11. 21:01

Wachstum: 5 / 6 **Trend:** 5 / 5

- Umsatzwachstum (TTM) -9,52 %
- Ø Umsatzwachstum 2 Jahre 41,83 %
- Umsatzwachstum Quartal (ggü. Vorjahr) 26,73 %
- Ø EPS-Wachstum 2 Jahre 30,24 %
- EPS-Wachstum (TTM) negative Basis 28,56 %
- EPS-Wachstum Quartal (ggü. Vorjahr) negative Basis 647,83 %

Finanzierbarkeit Wachstum: 3 / 3 **Rote Flaggen:** 1 / 1

- Börsenwert / Verschuldung (Kapitalaufnahme-Fähigkeit) 6,00
- Umsatz / Verschuldung (Verschuldung kontrollierbar) 7,93
- Rule-of-40 TTM 89,43 %

Performance 3 Monate 5,78 %
 Performance 12 Monate 13,89 %
 Abstand 52-Wochenhoch 11,55 %
 Abstand GD200 1,92 %
 Stabiles Kurswachstum 1 Jahr 8,32 %
 Zu hohes KUV? (oberes Dezil) 80

American Equity Investment Life Holding Co is a financial services company. Its core business is selling fixed-index and fixed-rate annuity products through its subsidiaries, American Equity Investment Life Insurance Company of New York and Eagle Life Insurance Company. The company is licensed to sell its products in 50 states and the District of Columbia.

Encore Wire Corp.
 892473 | WIRE
 Industrials / Electrical Equipment & Parts

Rang: 50
 14 / 15

133,90
 +0,29 %
 03.11. 20:59

Wachstum: 5 / 6 **Trend:** 5 / 5

- Umsatzwachstum (TTM) 31,76 %
- Ø Umsatzwachstum 2 Jahre 42,60 %
- Umsatzwachstum Quartal (ggü. Vorjahr) 6,43 %
- Ø EPS-Wachstum 2 Jahre 208,69 %
- EPS-Wachstum (TTM) negative Basis 74,49 %
- EPS-Wachstum Quartal (ggü. Vorjahr) negative Basis 17,56 %

Finanzierbarkeit Wachstum: 3 / 3 **Rote Flaggen:** 1 / 1

- Börsenwert / Verschuldung (Kapitalaufnahme-Fähigkeit) 0,00
- Umsatz / Verschuldung (Verschuldung kontrollierbar) 0,00
- Rule-of-40 TTM 40,34 %

Performance 3 Monate 9,76 %
 Performance 12 Monate -4,29 %
 Abstand 52-Wochenhoch 11,70 %
 Abstand GD200 11,04 %
 Stabiles Kurswachstum 1 Jahr -16,33 %
 Zu hohes KUV? (oberes Dezil) 78

Encore Wire Corp is engaged in manufacturing electrical building wire and cable. It supplies building wire for interior electrical wiring in commercial and industrial buildings, homes, apartments, and manufactured housing. The company's principal customers are wholesale electrical distributors, who sell building wire and a variety of other products to electrical contractors.

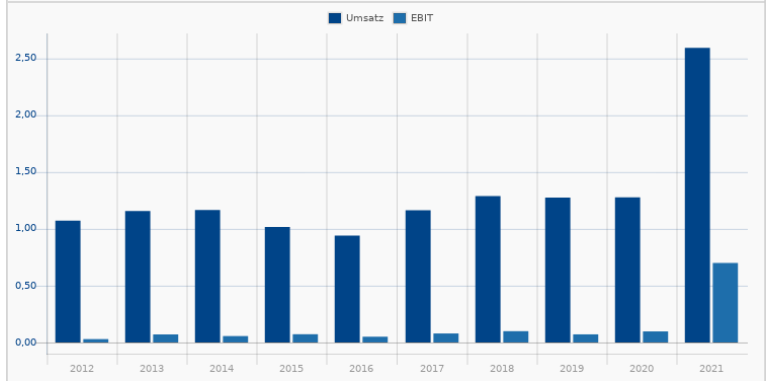
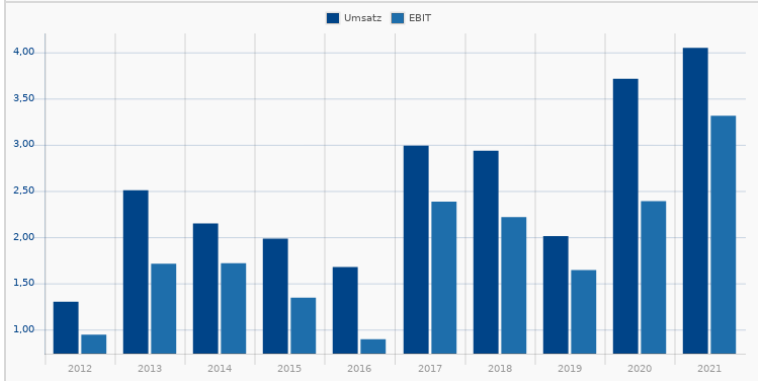

Performance Food Group Co.
A140K1 | PFGC
 Consumer Defensive / Food Distribution

Rang **51** / 15
 14 / 15

51,06
 +0,02 %
 03.11. 20:53

Wachstum: 6 / 6 **Trend:** 5 / 5

- Umsatzwachstum (TTM) 67,42 %
- Ø Umsatzwachstum 2 Jahre 42,43 %
- Umsatzwachstum Quartal (ggü. Vorjahr) 56,81 %
- Ø EPS-Wachstum 2 Jahre 65,61 %
- EPS-Wachstum (TTM) negative Basis 143,33 %
- EPS-Wachstum Quartal (ggü. Vorjahr) negative Basis 108,33 %

Finanzierbarkeit Wachstum: 2 / 3 **Rote Flaggen:** 1 / 1

- Börsenwert / Verschuldung (Kapitalaufnahme-Fähigkeit) 1,59
- Umsatz / Verschuldung (Verschuldung kontrollierbar) 10,18
- Rule-of-40 TTM 67,12 %

Performance 3 Monate 0,73 %
 Performance 12 Monate 5,19 %
 Abstand 52-Wochenhoch 12,16 %
 Abstand GD200 5,86 %
 Stabiles Kurswachstum 1 Jahr 20,26 %

Zu hohes KUV? (oberes Dezil) 98

Performance Food Group is the third-largest U.S. food-service distributor, with 9% market share and a heavy presence along the Eastern seaboard, the Southeast, and the Midwest.

ARKO Corp
A2QF30 | ARKO
 /

Rang **52** / 15
 14 / 15

9,38
 -7,59 %
 03.11. 21:01

Wachstum: 6 / 6 **Trend:** 5 / 5

- Umsatzwachstum (TTM) 52,69 %
- Ø Umsatzwachstum 2 Jahre 34,04 %
- Umsatzwachstum Quartal (ggü. Vorjahr) 33,01 %
- Ø EPS-Wachstum 2 Jahre 63,14 %
- EPS-Wachstum (TTM) negative Basis 1.140,00 %
- EPS-Wachstum Quartal (ggü. Vorjahr) negative Basis 31,58 %

Finanzierbarkeit Wachstum: 2 / 3 **Rote Flaggen:** 1 / 1

- Börsenwert / Verschuldung (Kapitalaufnahme-Fähigkeit) 0,55
- Umsatz / Verschuldung (Verschuldung kontrollierbar) 4,14
- Rule-of-40 TTM 51,06 %

Performance 3 Monate 3,09 %
 Performance 12 Monate -8,39 %
 Abstand 52-Wochenhoch 13,86 %
 Abstand GD200 4,39 %
 Stabiles Kurswachstum 1 Jahr 29,54 %

Zu hohes KUV? (oberes Dezil) 98

ARKO Corp operates as a holding company. The company, through its subsidiaries, owns and operates convenience stores in the United States. Some of its regional store brands include Stop, Admiral, Apple Market, BreadBox, E-Z Mart, fas mart, Li'l Cricket, and Next Door Store. Its retail store offers hot food service, beverages, cigarettes & other tobacco products, candy, salty snacks, grocery, beer, and general merchandise.

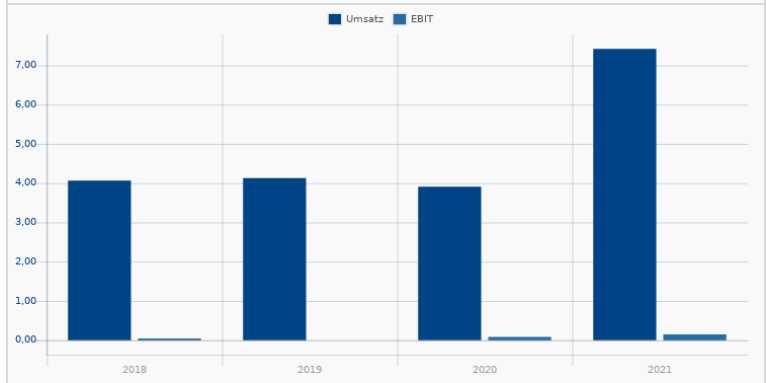
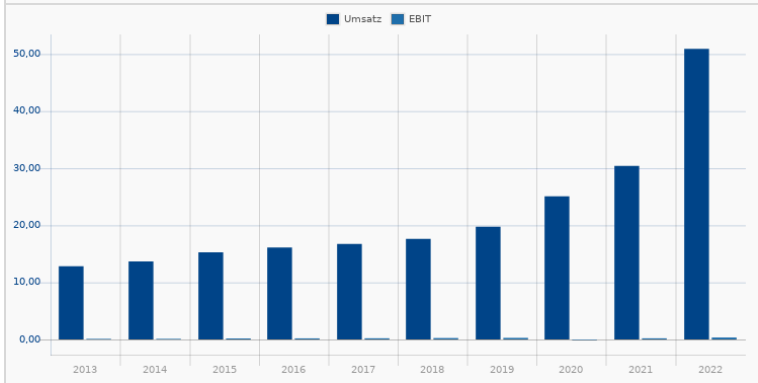
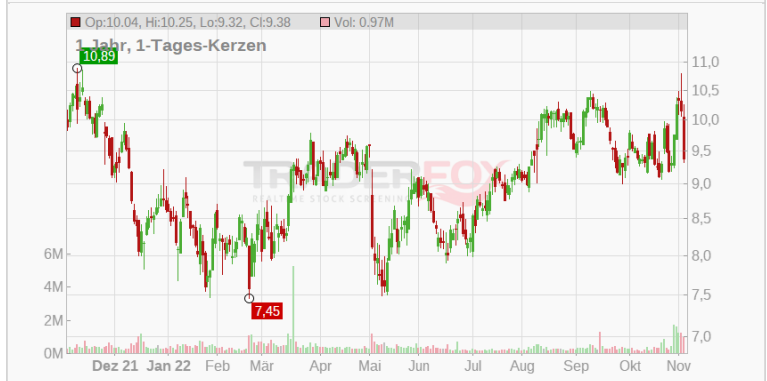

Hub Group
899799 | HUBG
Industrials / Integrated Freight & Logistics

Rang 53
14 / 15

76,19
-0,43 %
03.11. 21:00

Wachstum: 5 / 6 **Trend:** 5 / 5

- Umsatzwachstum (TTM) 35,19 %
- Ø Umsatzwachstum 2 Jahre 7,42 %
- Umsatzwachstum Quartal (ggü. Vorjahr) 26,07 %
- Ø EPS-Wachstum 2 Jahre 26,22 %
- EPS-Wachstum (TTM) negative Basis 228,57 %
- EPS-Wachstum Quartal (ggü. Vorjahr) negative Basis 102,31 %

Finanzierbarkeit Wachstum: 3 / 3 **Rote Flaggen:** 1 / 1

- Börsenwert / Verschuldung (Kapitalaufnahme-Fähigkeit) 5,90
- Umsatz / Verschuldung (Verschuldung kontrollierbar) 12,38
- Rule-of-40 TTM 36,66 %

Performance 3 Monate 0,00 %
Performance 12 Monate -8,11 %
Abstand 52-Wochenhoch 15,05 %
Abstand GD200 1,68 %
Stabiles Kurswachstum 1 Jahr -38,54 %

Zu hohes KUV? (oberes Dezil) 87

Hub Group ranks among the largest asset-light providers of rail intermodal service. Roughly 60% of revenue comes from Hub's intermodal and transportation solutions division. ITS includes its flagship intermodal operations, which use the Class 1 rail carriers for the underlying line-haul movement of containers, as well as its dedicated truckload unit. Asset light truckload and LTL brokerage makes up around 20%.

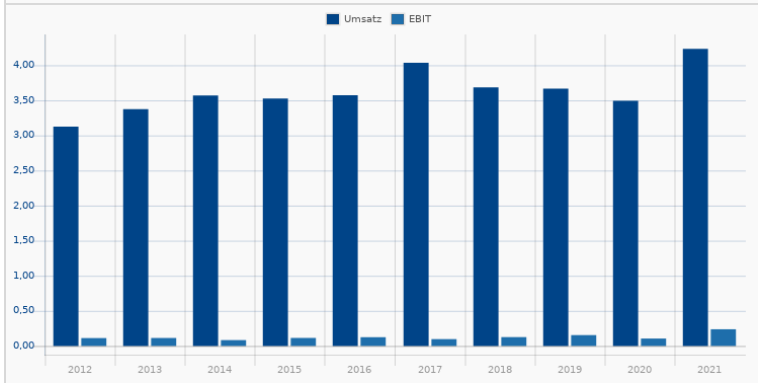
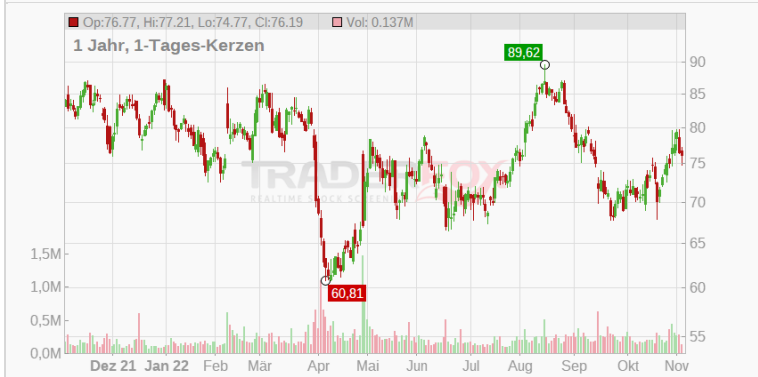

Arch Resources Inc.
A2P4W1 | ARCH
Energy / Thermal Coal

Rang 54
14 / 15

155,06
+3,46 %
03.11. 20:59

Wachstum: 5 / 6 **Trend:** 5 / 5

- Umsatzwachstum (TTM) 108,22 %
- Ø Umsatzwachstum 2 Jahre -1,90 %
- Umsatzwachstum Quartal (ggü. Vorjahr) 45,33 %
- Ø EPS-Wachstum 2 Jahre 23,63 %
- EPS-Wachstum (TTM) negative Basis 3.093,27 %
- EPS-Wachstum Quartal (ggü. Vorjahr) negative Basis 68,78 %

Finanzierbarkeit Wachstum: 3 / 3 **Rote Flaggen:** 1 / 1

- Börsenwert / Verschuldung (Kapitalaufnahme-Fähigkeit) 16,11
- Umsatz / Verschuldung (Verschuldung kontrollierbar) 21,09
- Rule-of-40 TTM 119,54 %

Performance 3 Monate 25,62 %
Performance 12 Monate 70,61 %
Abstand 52-Wochenhoch 15,51 %
Abstand GD200 9,52 %
Stabiles Kurswachstum 1 Jahr 68,32 %

Zu hohes KUV? (oberes Dezil) 71

Arch Resources Inc is a producer of metallurgical and coking coal. The company sells its coal to power plants, steel mills, and industrial facilities. Its operating segment includes Powder River Basin (PRB); Metallurgical (MET); Other Thermal and Corporate. The company generates maximum revenue from the Powder River Basin (PRB) segment. Its PRB segment containing the company's primary thermal operations in Wyoming.

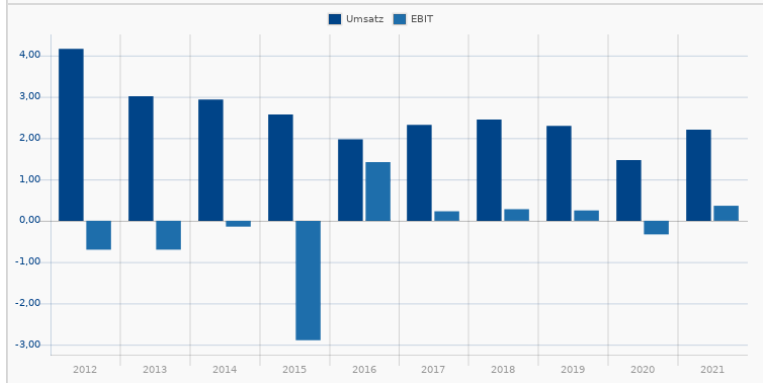
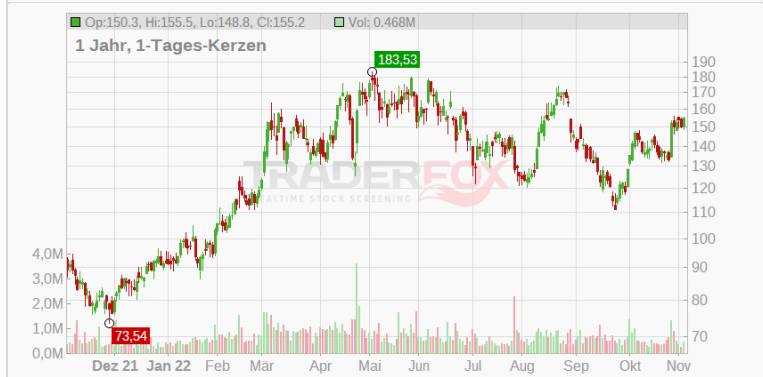

Hexpol AB
A14SVU | Basic Materials / Specialty Chemicals

105,911 SEK
+0,35 %
04.11. 07:41

Rang 55
14 / 15

Wachstum: 5 / 6 **Trend:** 5 / 5

- Umsatzwachstum (TTM) 35,97 %
- Ø Umsatzwachstum 2 Jahre 1,59 %
- Umsatzwachstum Quartal (ggü. Vorjahr) 44,13 %
- Ø EPS-Wachstum 2 Jahre 23,65 %
- EPS-Wachstum (TTM) negative Basis -2,47 %
- EPS-Wachstum Quartal (ggü. Vorjahr) negative Basis -26,64 %

Finanzierbarkeit Wachstum: 3 / 3 **Rote Flaggen:** 1 / 1

- Börsenwert / Verschuldung (Kapitalaufnahme-Fähigkeit) 7,99
- Umsatz / Verschuldung (Verschuldung kontrollierbar) 4,68
- Rule-of-40 TTM 42,38 %

Performance 3 Monate -4,28 %
Performance 12 Monate -9,05 %
Abstand 52-Wochenhoch 19,66 %
Abstand GD200 8,22 %
Stabiles Kurswachstum 1 Jahr -52,51 %

Zu hohes KUV? (oberes Dezil) 46

HEXPOL AB ist ein weltweit führender Produzent von Kunststoffen. Das Produktsortiment umfasst hochentwickelte Polymerverbindungen (Compounding), Dichtungen für Plattenwärmetauscher sowie Räder aus Plastik- und Gummistoffen für Gabelstapler und Lenkrad-Anwendungen.

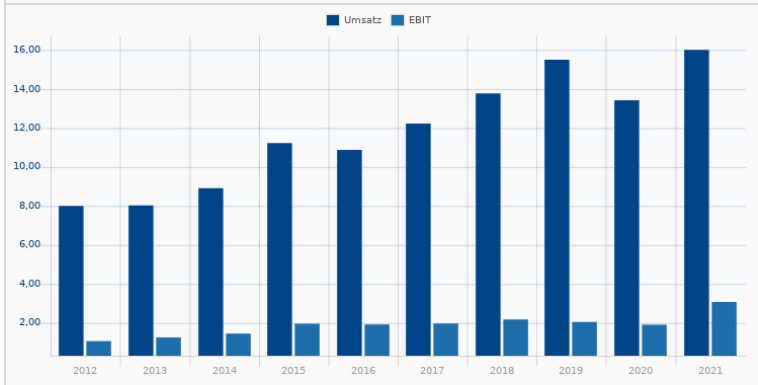
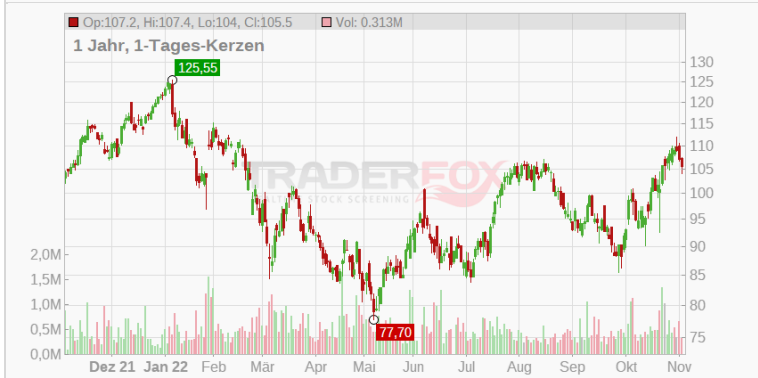

Magnolia Oil & Gas Corp
A2JRXK | MGY Energy / Oil & Gas E&P

25,39
+1,60 %
03.11. 21:00

Rang 56
14 / 15

Wachstum: 5 / 6 **Trend:** 5 / 5

- Umsatzwachstum (TTM) 88,72 %
- Ø Umsatzwachstum 2 Jahre 7,33 %
- Umsatzwachstum Quartal (ggü. Vorjahr) 70,31 %
- Ø EPS-Wachstum 2 Jahre 186,48 %
- EPS-Wachstum (TTM) negative Basis 153,80 %
- EPS-Wachstum Quartal (ggü. Vorjahr) negative Basis 89,71 %

Finanzierbarkeit Wachstum: 3 / 3 **Rote Flaggen:** 1 / 1

- Börsenwert / Verschuldung (Kapitalaufnahme-Fähigkeit) 14,17
- Umsatz / Verschuldung (Verschuldung kontrollierbar) 4,31
- Rule-of-40 TTM 112,83 %

Performance 3 Monate 10,11 %
Performance 12 Monate 22,67 %
Abstand 52-Wochenhoch 16,27 %
Abstand GD200 9,15 %
Stabiles Kurswachstum 1 Jahr 44,39 %

Zu hohes KUV? (oberes Dezil) 27

Magnolia Oil & Gas Corp is an independent oil and natural gas company engaged in the acquisition, development, exploration, and production of oil, natural gas, and natural gas liquid (NGL) reserves. The Company's oil and natural gas properties are located in Karnes County and the Giddings area in South Texas, where the Company targets the Eagle Ford Shale and Austin Chalk formations.

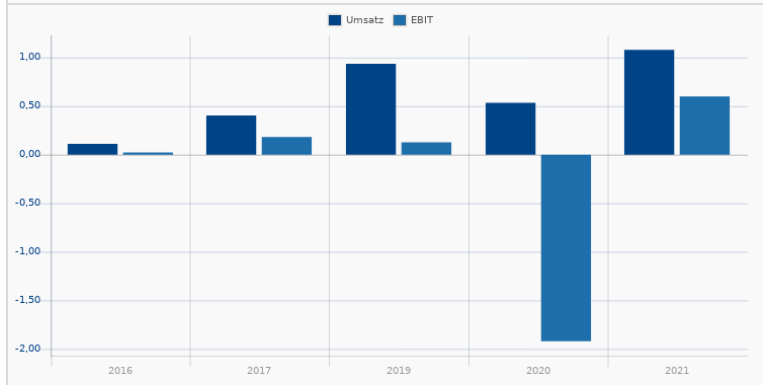

Black Stone Minerals LP
A14SA2 | BSM
 Energy / Oil & Gas E&P

Rang **57** | **13 / 15** | **19,45**
 +2,37 % | 03.11. 21:29

Wachstum: **4 / 6** **Trend:** **5 / 5**

- Umsatzwachstum (TTM) 138,14 %
- Ø Umsatzwachstum 2 Jahre -14,18 %
- Umsatzwachstum Quartal (ggü. Vorjahr) 261,76 %
- Ø EPS-Wachstum 2 Jahre -12,69 %
- EPS-Wachstum (TTM) negative Basis 618,52 %
- EPS-Wachstum Quartal (ggü. Vorjahr) negative Basis 1.460,00 %

Finanzierbarkeit Wachstum: **3 / 3** **Rote Flaggen:** **1 / 1**

- Börsenwert / Verschuldung (Kapitalaufnahme-Fähigkeit) 0,00
- Umsatz / Verschuldung (Verschuldung kontrollierbar) 0,00
- Rule-of-40 TTM 202,46 %

Performance 3 Monate 29,56 %
 Performance 12 Monate 60,03 %
 Abstand 52-Wochenhoch 0,15 %
 Abstand GD200 32,43 %
 Stabiles Kurswachstum 1 Jahr 88,98 %

Zu hohes KUV? (oberes Dezil) 12

Black Stone Minerals LP is an oil and natural gas mineral company. It owns oil and natural gas mineral interests, which make up the vast majority of the asset base. Its principal business is actively managing an existing portfolio of mineral and royalty assets to maximize its value and expanding asset base through acquisitions of additional mineral and royalty interests.

XPEL
A2PN36 | XPEL
 Consumer Cyclical / Auto Parts

Rang **58** | **15 / 15** | **67,77**
 +2,50 % | 03.11. 21:25

Wachstum: **6 / 6** **Trend:** **5 / 5**

- Umsatzwachstum (TTM) 36,73 %
- Ø Umsatzwachstum 2 Jahre 41,26 %
- Umsatzwachstum Quartal (ggü. Vorjahr) 22,05 %
- Ø EPS-Wachstum 2 Jahre 49,51 %
- EPS-Wachstum (TTM) negative Basis 13,89 %
- EPS-Wachstum Quartal (ggü. Vorjahr) negative Basis 16,22 %

Finanzierbarkeit Wachstum: **3 / 3** **Rote Flaggen:** **1 / 1**

- Börsenwert / Verschuldung (Kapitalaufnahme-Fähigkeit) 40,83
- Umsatz / Verschuldung (Verschuldung kontrollierbar) 6,42
- Rule-of-40 TTM 32,94 %

Performance 3 Monate 5,41 %
 Performance 12 Monate -11,69 %
 Abstand 52-Wochenhoch 23,88 %
 Abstand GD200 13,72 %
 Stabiles Kurswachstum 1 Jahr -11,32 %

Zu hohes KUV? (oberes Dezil) 19

XPEL Inc is a provider of protective films and coatings, including automotive paint protection film, surface protection film, automotive and commercial/residential window films, and ceramic coatings. The company has a network of trained installers and proprietary DAP software, dedicated to exceeding customer expectations by providing quality products, customer service, technical support and world-class training.

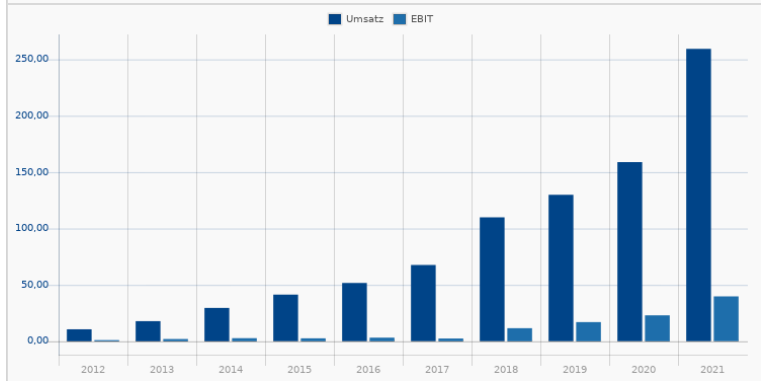
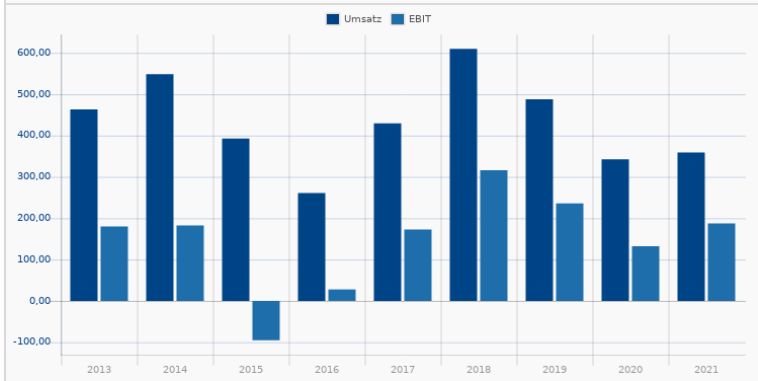
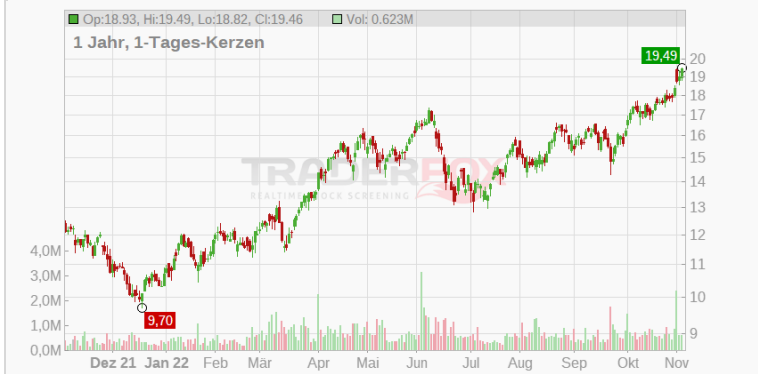

Dampskibsselskabet Norden A/S
AOMQ8K | D69
 Industrials / Marine Shipping

Rang **59**
13 / 15

59,10
 +11,83 %
 03.11. 21:59

Wachstum: **6 / 6** **Trend:** **5 / 5**

- Umsatzwachstum (TTM) 62,81 %
- Ø Umsatzwachstum 2 Jahre 17,24 %
- Umsatzwachstum Quartal (ggü. Vorjahr) 66,15 %
- Ø EPS-Wachstum 2 Jahre 236,96 %
- EPS-Wachstum (TTM) negative Basis 992,62 %
- EPS-Wachstum Quartal (ggü. Vorjahr) negative Basis 503,53 %

Finanzierbarkeit Wachstum: **2 / 3** **Rote Flaggen:** **0 / 1**

- Börsenwert / Verschuldung (Kapitalaufnahme-Fähigkeit) 0,00
- Umsatz / Verschuldung (Verschuldung kontrollierbar) 4,52
- Rule-of-40 TTM 66,57 %

Performance 3 Monate 34,75 %
 Performance 12 Monate 159,97 %
 Abstand 52-Wochenhoch 0,84 %
 Abstand GD200 56,85 %
 Stabiles Kurswachstum 1 Jahr 92,93 %

Zu hohes KUV? (oberes Dezil) 6

Dampskibsselskabet NORDEN A/S is an independent shipping company. The company's operating segments include Asset Management, Dry Operator, and Tanker Operator. It generates maximum revenue from the Dry Operator segment. The Dry Operator segment offers transport of bulk commodities such as grain, coal, iron ore, and sugar.

Pfizer Inc.
852009 | PFE
 Healthcare / Drug Manufacturers - Major

Rang **60**
15 / 15

46,60
 -0,99 %
 03.11. 20:59

Wachstum: **6 / 6** **Trend:** **5 / 5**

- Umsatzwachstum (TTM) 95,85 %
- Ø Umsatzwachstum 2 Jahre 25,33 %
- Umsatzwachstum Quartal (ggü. Vorjahr) 46,19 %
- Ø EPS-Wachstum 2 Jahre 15,86 %
- EPS-Wachstum (TTM) negative Basis 121,19 %
- EPS-Wachstum Quartal (ggü. Vorjahr) negative Basis 78,79 %

Finanzierbarkeit Wachstum: **3 / 3** **Rote Flaggen:** **1 / 1**

- Börsenwert / Verschuldung (Kapitalaufnahme-Fähigkeit) 6,49
- Umsatz / Verschuldung (Verschuldung kontrollierbar) 2,51
- Rule-of-40 TTM 106,80 %

Performance 3 Monate -6,53 %
 Performance 12 Monate -4,13 %
 Abstand 52-Wochenhoch 24,48 %
 Abstand GD200 -5,74 %
 Stabiles Kurswachstum 1 Jahr -65,51 %

Zu hohes KUV? (oberes Dezil) 43

Pfizer Inc. zählt zu den weltweit größten Pharmakonzernen. Das Unternehmen konzentriert sich primär auf die Entwicklung und Produktion von verschreibungspflichtigen Medikamenten und bietet Arzneimittel in vielen Therapiegebieten an.

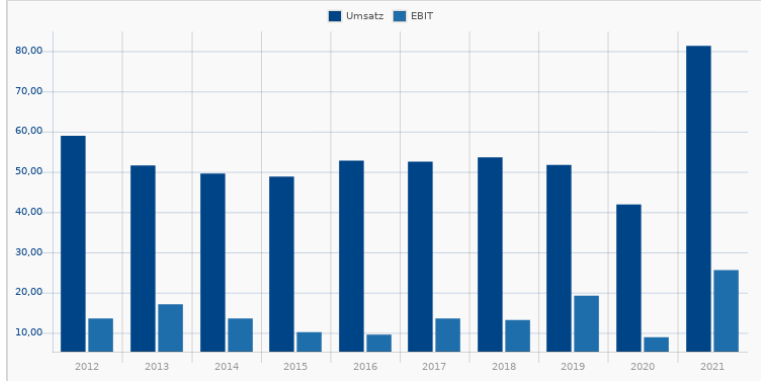
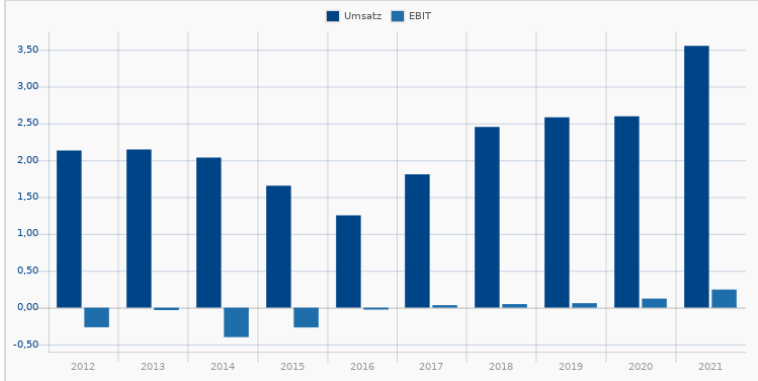
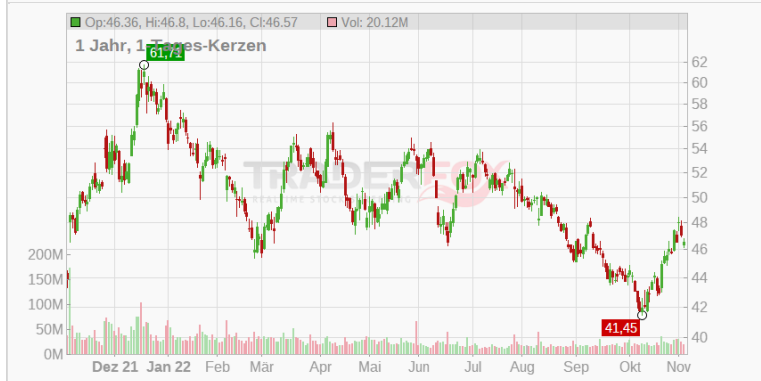

Rang 61	Marathon Petroleum Corp. A1JEXK MPC Energy / Oil & Gas Refining & Marketing	118,15 +2,98 % 03.11. 20:59
13 / 15		
Wachstum:	5 / 6 Trend:	5 / 5
✓ Umsatzwachstum (TTM) 68,56 %	✓ Performance 3 Monate 27,48 %	
✗ Ø Umsatzwachstum 2 Jahre -1,61 %	✓ Performance 12 Monate 79,53 %	
✓ Umsatzwachstum Quartal (ggü. Vorjahr) 41,66 %	✓ Abstand 52-Wochenhoch 1,41 %	
✓ Ø EPS-Wachstum 2 Jahre 95,83 %	✓ Abstand GD200 29,27 %	
✓ EPS-Wachstum (TTM) negative Basis 62,51 %	✓ Stabiles Kurswachstum 1 Jahr 90,62 %	
✓ EPS-Wachstum Quartal (ggü. Vorjahr) negative Basis 729,09 %		
Finanzierbarkeit Wachstum:	2 / 3 Rote Flaggen:	1 / 1
✗ Börsenwert / Verschuldung (Kapitalaufnahme-Fähigkeit) 1,98	➔ Zu hohes KUV? (oberes Dezil) 90	
✓ Umsatz / Verschuldung (Verschuldung kontrollierbar) 6,20		
✓ Rule-of-40 TTM 72,15 %		

Die Marathon Petroleum Corporation (MPC) ist ein im Bereich Öl und Gas tätiges US-Unternehmen. Der Konzern gehört national zu den größten Veredlern von Kraftstoff im Mittleren Westen.

Rang 62	UFP Technologies 891541 UFPT Healthcare / Medical Devices	109,62 +4,77 % 03.11. 21:29
13 / 15		
Wachstum:	4 / 6 Trend:	5 / 5
✓ Umsatzwachstum (TTM) 45,25 %	✓ Performance 3 Monate 21,09 %	
✗ Ø Umsatzwachstum 2 Jahre 1,98 %	✓ Performance 12 Monate 64,11 %	
✓ Umsatzwachstum Quartal (ggü. Vorjahr) 86,25 %	✓ Abstand 52-Wochenhoch 1,47 %	
✗ Ø EPS-Wachstum 2 Jahre -10,94 %	✓ Abstand GD200 37,52 %	
✓ EPS-Wachstum (TTM) negative Basis 28,50 %	✓ Stabiles Kurswachstum 1 Jahr 83,01 %	
✓ EPS-Wachstum Quartal (ggü. Vorjahr) negative Basis 87,30 %		
Finanzierbarkeit Wachstum:	3 / 3 Rote Flaggen:	1 / 1
✓ Börsenwert / Verschuldung (Kapitalaufnahme-Fähigkeit) 7,35	➔ Zu hohes KUV? (oberes Dezil) 34	
✓ Umsatz / Verschuldung (Verschuldung kontrollierbar) 2,42		
✓ Rule-of-40 TTM 43,08 %		

UFP Technologies Inc is a designer and custom manufacturer of components, subassemblies, products and packaging utilizing highly specialized foams, films, and plastics primarily for the medical market. The company manufactures its products by converting raw materials using laminating, molding, radio frequency and impulse welding and fabricating manufacturing techniques.

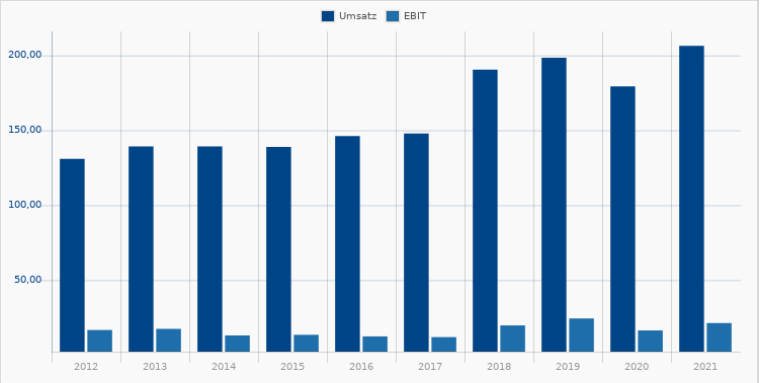
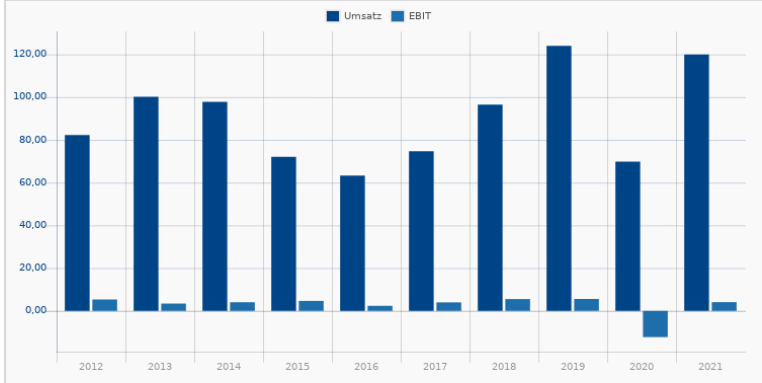

Rang 63	Forward Air Corp 919103 FWRD	103,24 +0,04 % 03.11. 21:00
14 / 15	Industrials / Integrated Freight & Logistics	
Wachstum:	5 / 6 Trend:	5 / 5
✓ Umsatzwachstum (TTM) 27,06 %	✓ Performance 3 Monate -1,69 %	
✗ Ø Umsatzwachstum 2 Jahre 8,57 %	✓ Performance 12 Monate -2,37 %	
✓ Umsatzwachstum Quartal (ggü. Vorjahr) 22,48 %	✓ Abstand 52-Wochenhoch 17,88 %	
✓ Ø EPS-Wachstum 2 Jahre 12,46 %	✓ Abstand GD200 5,54 %	
✓ EPS-Wachstum (TTM) negative Basis 206,15 %	✓ Stabiles Kurswachstum 1 Jahr -49,28 %	
✓ EPS-Wachstum Quartal (ggü. Vorjahr) negative Basis 83,04 %		
Finanzierbarkeit Wachstum:	3 / 3 Rote Flaggen:	1 / 1
✓ Börsenwert / Verschuldung (Kapitalaufnahme-Fähigkeit) 8,62	➔ Zu hohes KUV? (oberes Dezil) 64	
✓ Umsatz / Verschuldung (Verschuldung kontrollierbar) 5,79		
✓ Rule-of-40 TTM 31,42 %		

Forward Air Corp is an asset-light freight and logistics company. The company's operating segment includes Expedited Freight and Intermodal. It generates maximum revenue from the Expedited Freight segment. Expedited Freight segment operates a comprehensive national network to provide expedited regional, inter-regional and national LTL (less-than-truckload) services.

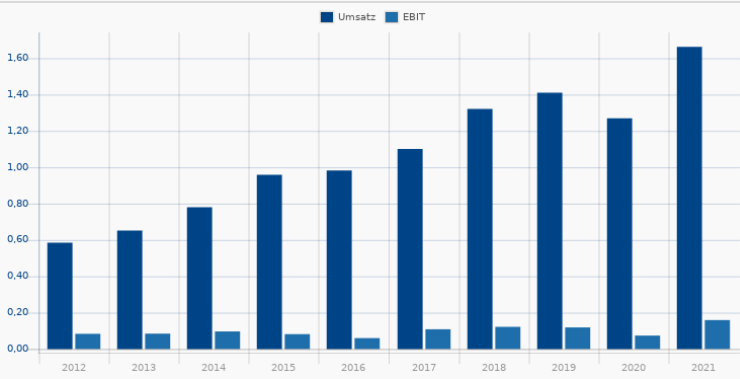

Rang 64	Valmont Industries Inc. 858096 VMI	316,04 +1,24 % 03.11. 20:55
13 / 15	Industrials / Conglomerates	
Wachstum:	4 / 6 Trend:	5 / 5
✗ Umsatzwachstum (TTM) 25,18 %	✓ Performance 3 Monate 16,85 %	
✗ Ø Umsatzwachstum 2 Jahre 12,49 %	✓ Performance 12 Monate 24,92 %	
✓ Umsatzwachstum Quartal (ggü. Vorjahr) 26,31 %	✓ Abstand 52-Wochenhoch 1,76 %	
✓ Ø EPS-Wachstum 2 Jahre 14,02 %	✓ Abstand GD200 25,37 %	
✓ EPS-Wachstum (TTM) negative Basis 15,42 %	✓ Stabiles Kurswachstum 1 Jahr 60,36 %	
✓ EPS-Wachstum Quartal (ggü. Vorjahr) negative Basis 38,52 %		
Finanzierbarkeit Wachstum:	3 / 3 Rote Flaggen:	1 / 1
✓ Börsenwert / Verschuldung (Kapitalaufnahme-Fähigkeit) 6,14	➔ Zu hohes KUV? (oberes Dezil) 59	
✓ Umsatz / Verschuldung (Verschuldung kontrollierbar) 3,80		
✓ Rule-of-40 TTM 23,96 %		

Valmont Industries Inc is a provider of engineered products and services for infrastructure development and irrigation equipment and services for agriculture. It operates through four segments such as Engineered Support Structures, UtilitySupport Structures, Irrigation, and Coatings. The Engineered Support Structures segment produces engineered access systems, highway safety products, and integrated structure solutions for smart cities.

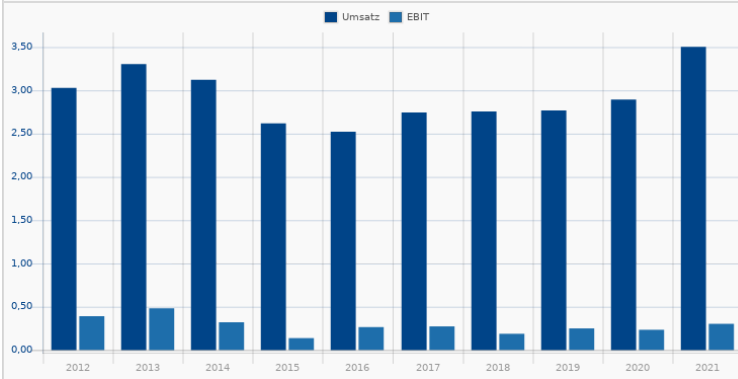
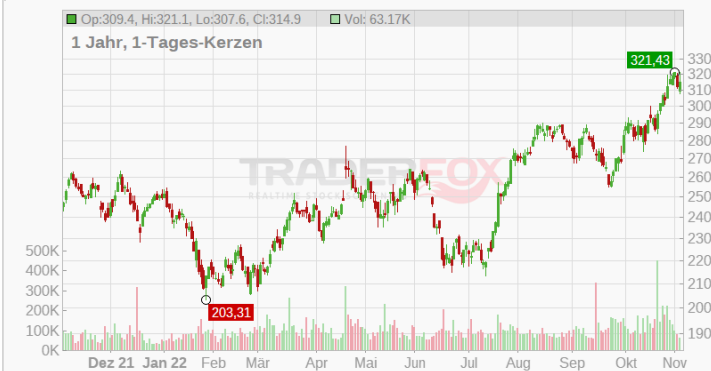

NAPCO Security Technologies 25,73
-4,38 %
03.11. 21:01

877793 | NSSC
Industrials / Security & Protection Services

Wachstum: 5 / 6 Trend: 5 / 5

- ✗ Umsatzwachstum (TTM) 25,92 % ✓ Performance 3 Monate -2,06 %
- ✓ Ø Umsatzwachstum 2 Jahre 19,02 % ✓ Performance 12 Monate 7,13 %
- ✓ Umsatzwachstum Quartal (ggü. Vorjahr) 22,02 % ✓ Abstand 52-Wochenhoch 17,89 %
- ✓ Ø EPS-Wachstum 2 Jahre 51,80 % ✓ Abstand GD200 12,85 %
- ✓ EPS-Wachstum (TTM) negative Basis 33,33 % ✓ Stabiles Kurswachstum 1 Jahr 43,68 %
- ✓ EPS-Wachstum Quartal (ggü. Vorjahr) negative Basis 55,56 %

Finanzierbarkeit Wachstum: 3 / 3 Rote Flaggen: 1 / 1

- ✓ Börsenwert / Verschuldung (Kapitalaufnahme-Fähigkeit) 133,76 ➔ Zu hohes KUV? (oberes Dezil) 21
- ✓ Umsatz / Verschuldung (Verschuldung kontrollierbar) 20,32
- ✓ Rule-of-40 TTM 28,07 %

NAPCO Security Technologies Inc manufactures security products, encompassing access control systems, door-locking products, intrusion and fire alarm systems and video surveillance products.

Continental Resources Inc. 74,08
+0,16 %
03.11. 20:59

A0MQ12 | CLR
Energy / Oil & Gas E&P

Wachstum: 5 / 6 Trend: 5 / 5

- ✓ Umsatzwachstum (TTM) 94,30 % ✓ Performance 3 Monate 10,69 %
- ✗ Ø Umsatzwachstum 2 Jahre 11,12 % ✓ Performance 12 Monate 60,60 %
- ✓ Umsatzwachstum Quartal (ggü. Vorjahr) 114,59 % ✓ Abstand 52-Wochenhoch 1,86 %
- ✓ Ø EPS-Wachstum 2 Jahre 48,52 % ✓ Abstand GD200 15,59 %
- ✓ EPS-Wachstum (TTM) negative Basis 682,69 % ✓ Stabiles Kurswachstum 1 Jahr 91,15 %
- ✓ EPS-Wachstum Quartal (ggü. Vorjahr) negative Basis 322,50 %

Finanzierbarkeit Wachstum: 2 / 3 Rote Flaggen: 1 / 1

- ✓ Börsenwert / Verschuldung (Kapitalaufnahme-Fähigkeit) 4,19 ➔ Zu hohes KUV? (oberes Dezil) 30
- ✗ Umsatz / Verschuldung (Verschuldung kontrollierbar) 1,22
- ✓ Rule-of-40 TTM 67,53 %

Continental Resources is a U.S. oil and gas producer targeting in the Bakken Shale in North Dakota, the Delaware Basin in Texas, and the Scoop/Stack plays in Oklahoma. At the end of 2021, the company reported net proven reserves of 1.6 billion barrels of oil equivalent. Net production averaged 330 thousand barrels of oil equivalent per day in 2020, at a ratio of 49% oil and 51% natural gas and NGLs.

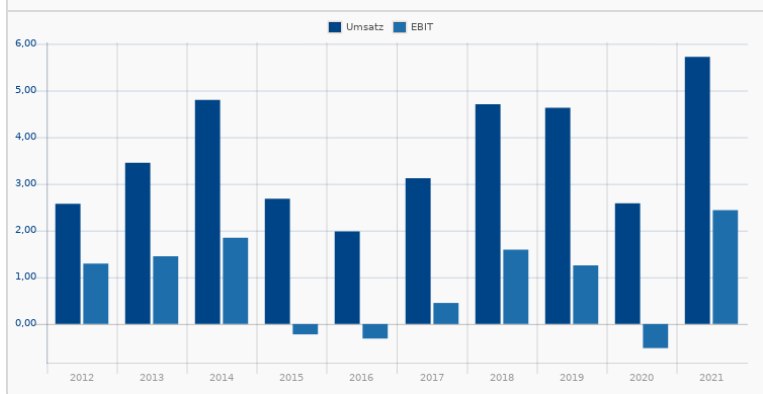
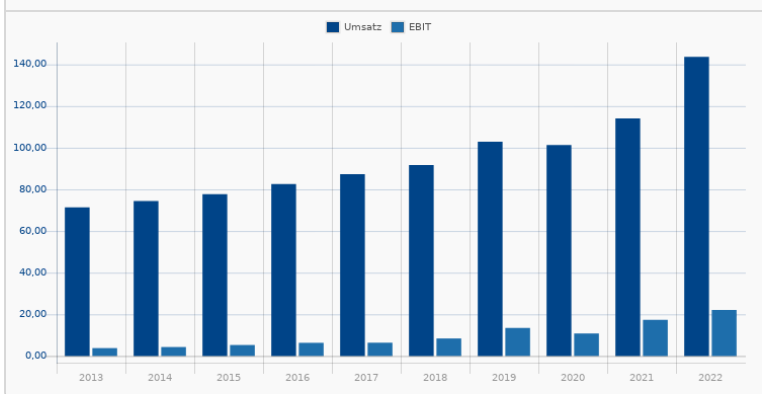

W.W. Grainger Inc.
 857498 | GWW
 Industrials / Industrial Distribution

Rang **67**
13 / 15

593,14
 +1,57 %
 03.11. 20:59

Wachstum: 4 / 6 **Trend:** 5 / 5

- ✗ Umsatzwachstum (TTM) 17,30 %
- ✗ Ø Umsatzwachstum 2 Jahre 6,48 %
- ✓ Umsatzwachstum Quartal (ggü. Vorjahr) 16,90 %
- ✓ Ø EPS-Wachstum 2 Jahre 13,83 %
- ✓ EPS-Wachstum (TTM) negative Basis 59,44 %
- ✓ EPS-Wachstum Quartal (ggü. Vorjahr) negative Basis 46,30 %

Finanzierbarkeit Wachstum: 3 / 3 **Rote Flaggen:** 1 / 1

- ✓ Börsenwert / Verschuldung (Kapitalaufnahme-Fähigkeit) 11,17
- ✓ Umsatz / Verschuldung (Verschuldung kontrollierbar) 5,51
- ✓ Rule-of-40 TTM 20,42 %
- ✓ Performance 3 Monate 9,23 %
- ✓ Performance 12 Monate 25,42 %
- ✓ Abstand 52-Wochenhoch 1,90 %
- ✓ Abstand GD200 17,48 %
- ✓ Stabiles Kurswachstum 1 Jahr 39,96 %
- ➔ Zu hohes KUV? (oberes Dezil) 53

W.W. Grainger Inc. (GWW) ist einer der größten US-amerikanischen Distributoren für Produkte, die von Unternehmen und Institutionen genutzt werden, um deren Gebäude zu warten, zu renovieren und zu betreiben. Die Gesellschaft kombiniert die breite Palette an MRO-Produkten (Maintenance, Repair, Operating) mit Services und Informationen und stellt so kostengünstige, auf die Anforderungen der Kunden zugeschnittene Lösungen zur Verfügung.

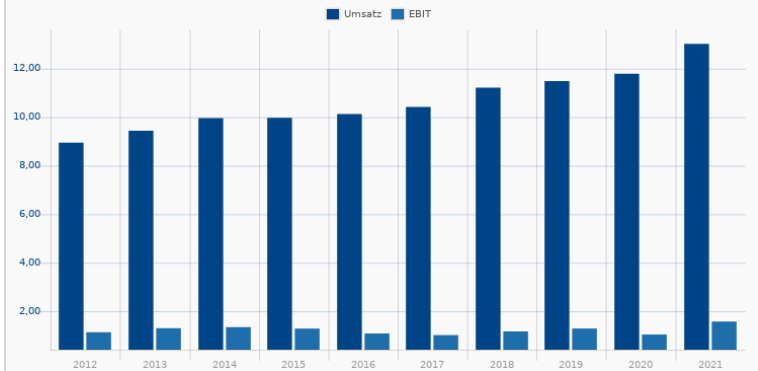
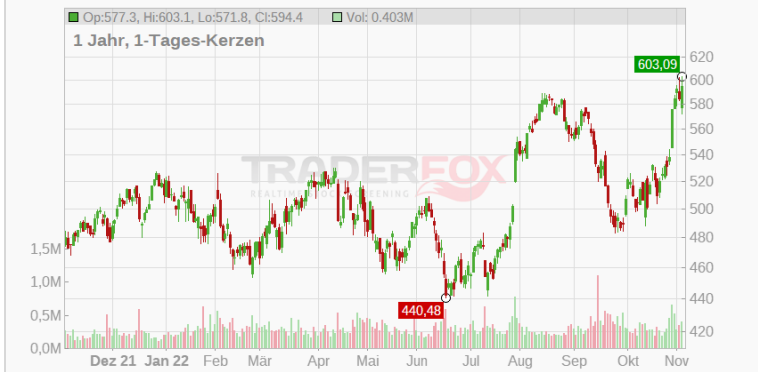

United Therapeutics Corp.
 923818 | UTHR
 Healthcare / Biotechnology

Rang **68**
13 / 15

265,46
 +4,66 %
 03.11. 20:59

Wachstum: 4 / 6 **Trend:** 5 / 5

- ✗ Umsatzwachstum (TTM) 12,37 %
- ✗ Ø Umsatzwachstum 2 Jahre 7,86 %
- ✓ Umsatzwachstum Quartal (ggü. Vorjahr) 16,03 %
- ✓ Ø EPS-Wachstum 2 Jahre 153,68 %
- ✓ EPS-Wachstum (TTM) negative Basis 51,36 %
- ✓ EPS-Wachstum Quartal (ggü. Vorjahr) negative Basis 45,30 %

Finanzierbarkeit Wachstum: 3 / 3 **Rote Flaggen:** 1 / 1

- ✓ Börsenwert / Verschuldung (Kapitalaufnahme-Fähigkeit) 15,10
- ✓ Umsatz / Verschuldung (Verschuldung kontrollierbar) 2,33
- ✓ Rule-of-40 TTM 33,53 %
- ✓ Performance 3 Monate 16,16 %
- ✓ Performance 12 Monate 31,22 %
- ✓ Abstand 52-Wochenhoch 1,92 %
- ✓ Abstand GD200 27,63 %
- ✓ Stabiles Kurswachstum 1 Jahr 54,54 %
- ➔ Zu hohes KUV? (oberes Dezil) 20

United Therapeutics specializes in drug development for pulmonary arterial hypertension, a rare and progressive disease marked by abnormally high blood pressure in the arteries of the lungs. The company's therapies for PAH largely focus on the prostacyclin pathway, and many of its treatments are based on the same molecule, treprostinil. Most of the company's sales are generated within the United States.

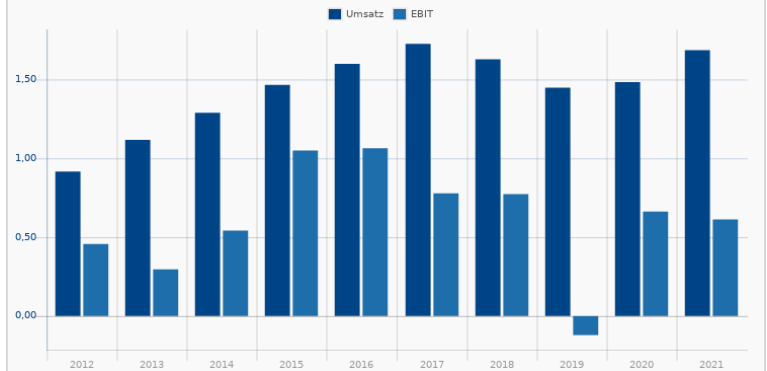
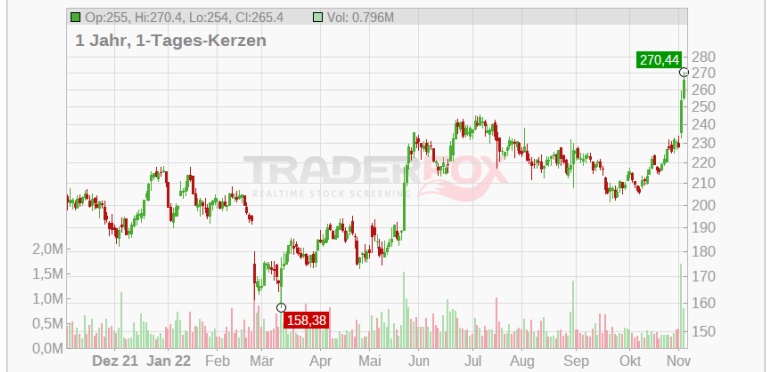

RPC Inc.
 869766 | RES
 Energy / Oil & Gas Equipment & Services

Rang: 69
 14 / 15

10,55
 +0,96 %
 03.11. 20:50

Wachstum: 5 / 6 **Trend:** 5 / 5

- Umsatzwachstum (TTM) 86,23 %
- Ø Umsatzwachstum 2 Jahre -15,88 %
- Umsatzwachstum Quartal (ggü. Vorjahr) 103,99 %
- Ø EPS-Wachstum 2 Jahre 43,99 %
- EPS-Wachstum (TTM) negative Basis 903,28 %
- EPS-Wachstum Quartal (ggü. Vorjahr) negative Basis 1.500,00 %

Finanzierbarkeit Wachstum: 3 / 3 **Rote Flaggen:** 1 / 1

- Börsenwert / Verschuldung (Kapitalaufnahme-Fähigkeit) 98,80
- Umsatz / Verschuldung (Verschuldung kontrollierbar) 60,01
- Rule-of-40 TTM 85,14 %

Performance 3 Monate 40,85 %
 Performance 12 Monate 96,46 %
 Abstand 52-Wochenhoch 18,28 %
 Abstand GD200 24,42 %
 Stabiles Kurswachstum 1 Jahr 47,99 %

Zu hohes KUV? (oberes Dezil) 49

RPC Inc is an oilfield services company. It provides specialized oilfield services and equipment primarily to independent and major oil and gas companies engaged in the exploration, production, and development of oil and gas properties throughout the United States. The company's operating segment includes Technical Services and Support Services. It generates maximum revenue from the Technical Services segment.

SM Energy Co.
 A1CZW5 | SM
 Energy / Oil & Gas E&P

Rang: 70
 14 / 15

44,90
 +1,64 %
 03.11. 20:59

Wachstum: 6 / 6 **Trend:** 5 / 5

- Umsatzwachstum (TTM) 115,12 %
- Ø Umsatzwachstum 2 Jahre 27,85 %
- Umsatzwachstum Quartal (ggü. Vorjahr) 75,65 %
- Ø EPS-Wachstum 2 Jahre 47,67 %
- EPS-Wachstum (TTM) negative Basis 213,81 %
- EPS-Wachstum Quartal (ggü. Vorjahr) negative Basis 240,96 %

Finanzierbarkeit Wachstum: 2 / 3 **Rote Flaggen:** 1 / 1

- Börsenwert / Verschuldung (Kapitalaufnahme-Fähigkeit) 3,52
- Umsatz / Verschuldung (Verschuldung kontrollierbar) 2,20
- Rule-of-40 TTM 129,66 %

Performance 3 Monate 20,61 %
 Performance 12 Monate 21,23 %
 Abstand 52-Wochenhoch 18,31 %
 Abstand GD200 13,38 %
 Stabiles Kurswachstum 1 Jahr 66,53 %

Zu hohes KUV? (oberes Dezil) 56

SM Energy Co is an independent energy company engaged in the acquisition, exploration, development, and production of crude oil and condensate, natural gas, and natural gas liquids. Operating primarily out of the United States, the company actively participates in joint ventures, prospects/leaseholds, and drill-to-earn opportunities. The majority of the company's revenue is derived from some of the United States' premier drilling locations.

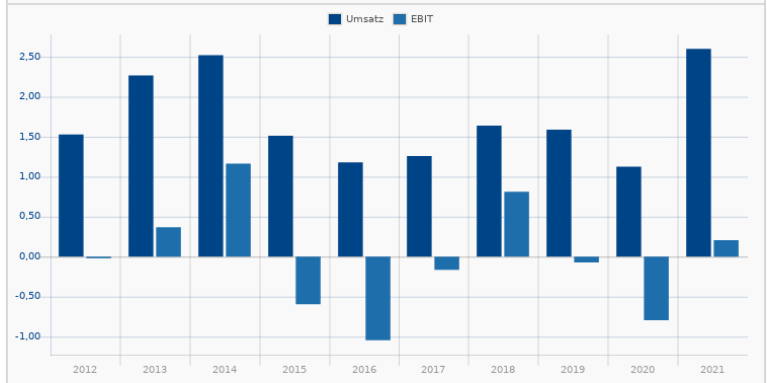
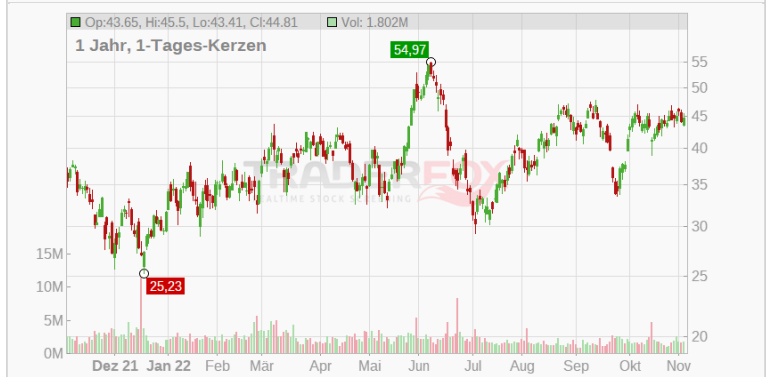
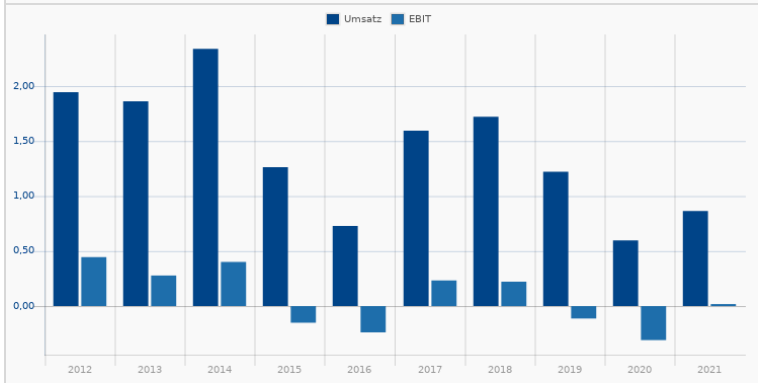
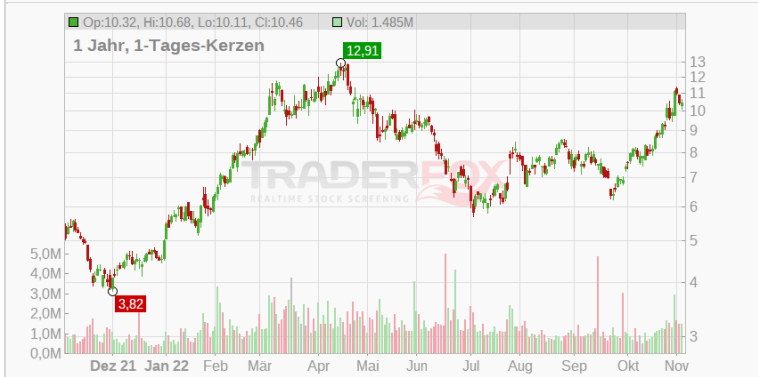

Archer Daniels Midland Company
 854161 | ADM
 Consumer Defensive / Farm Products

Rang **71**
13 / 15

96,32
 +0,54 %
 03.11. 20:59

Wachstum: **4 / 6** **Trend:** **5 / 5**

- ✗ Umsatzwachstum (TTM) 23,17 %
- ✗ Ø Umsatzwachstum 2 Jahre 14,83 %
- ✓ Umsatzwachstum Quartal (ggü. Vorjahr) 21,35 %
- ✓ Ø EPS-Wachstum 2 Jahre 39,97 %
- ✓ EPS-Wachstum (TTM) negative Basis 56,63 %
- ✓ EPS-Wachstum Quartal (ggü. Vorjahr) negative Basis 97,85 %

Finanzierbarkeit Wachstum: **3 / 3** **Rote Flaggen:** **1 / 1**

- ✓ Börsenwert / Verschuldung (Kapitalaufnahme-Fähigkeit) 5,43
- ✓ Umsatz / Verschuldung (Verschuldung kontrollierbar) 10,13
- ✓ Rule-of-40 TTM 21,98 %

✓ Performance 3 Monate 17,10 %
 ✓ Performance 12 Monate 49,35 %
 ✓ Abstand 52-Wochenhoch 2,59 %
 ✓ Abstand GD200 14,50 %
 ✓ Stabiles Kurswachstum 1 Jahr 68,54 %

➤ Zu hohes KUV? (oberes Dezil) 86

Die Archer-Daniels-Midland Company (ADM) ist weltweit einer der führenden Nahrungsmittel- und Agrarkonzerne. Das Unternehmen beschafft, transportiert, lagert, verarbeitet und vermarktet Agrar-Rohstoffe und -Produkte. Neben Getreide und Ölsaaten wird auch Kakao verarbeitet. Diese so hergestellten Produkte dienen primär zwei Verwendungsmöglichkeiten: sie werden zu Nahrungsmitteln oder Inhaltsstoffen von Nahrungsmitteln.

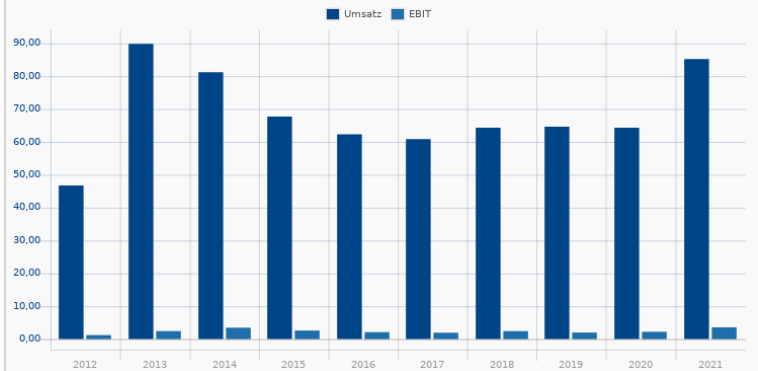
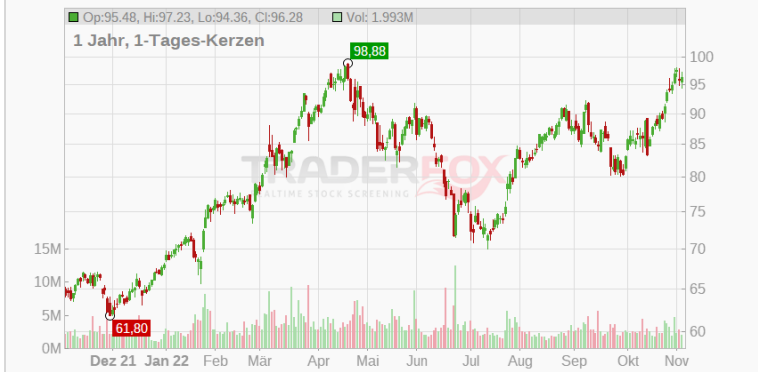

Texas Roadhouse Inc.
 A00KNQ | TXRH
 Consumer Cyclical / Restaurants

Rang **72**
13 / 15

98,57
 +0,19 %
 03.11. 20:59

Wachstum: **4 / 6** **Trend:** **5 / 5**

- ✗ Umsatzwachstum (TTM) 21,66 %
- ✗ Ø Umsatzwachstum 2 Jahre 12,11 %
- ✓ Umsatzwachstum Quartal (ggü. Vorjahr) 14,31 %
- ✓ Ø EPS-Wachstum 2 Jahre 19,38 %
- ✓ EPS-Wachstum (TTM) negative Basis 27,06 %
- ✓ EPS-Wachstum Quartal (ggü. Vorjahr) negative Basis 24,00 %

Finanzierbarkeit Wachstum: **3 / 3** **Rote Flaggen:** **1 / 1**

- ✓ Börsenwert / Verschuldung (Kapitalaufnahme-Fähigkeit) 8,81
- ✓ Umsatz / Verschuldung (Verschuldung kontrollierbar) 5,22
- ✓ Rule-of-40 TTM 26,81 %

✓ Performance 3 Monate 10,21 %
 ✓ Performance 12 Monate 2,95 %
 ✓ Abstand 52-Wochenhoch 2,68 %
 ✓ Abstand GD200 16,18 %
 ✓ Stabiles Kurswachstum 1 Jahr 11,27 %

➤ Zu hohes KUV? (oberes Dezil) 60

Texas Roadhouse Inc is a restaurant company operating predominately in the casual dining segment. The company's operating segment includes Texas Roadhouse; Bubba's 33 and others. It generates maximum revenue from the Texas Roadhouse segment.

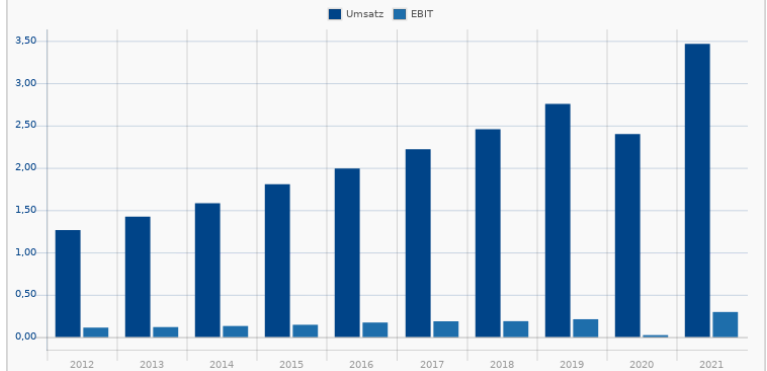
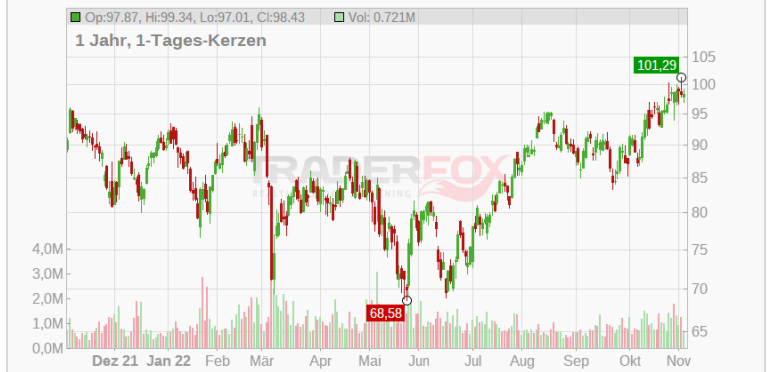

HENSOLDT AG
HAG000 | 5UH
 Industrials / Aerospace & Defense

Rang **73** | **14 / 15** | **23,85**
 +2,14 % | 03.11. 21:59

Wachstum: **5 / 6** **Trend:** **5 / 5**

- Umsatzwachstum (TTM) 33,31 %
- Ø Umsatzwachstum 2 Jahre 15,04 %
- Umsatzwachstum Quartal (ggü. Vorjahr) 42,75 %
- Ø EPS-Wachstum 2 Jahre 226,77 %
- EPS-Wachstum (TTM) negative Basis 314,44 %
- EPS-Wachstum Quartal (ggü. Vorjahr) negative Basis 0,00 %

Finanzierbarkeit Wachstum: **3 / 3** **Rote Flaggen:** **1 / 1**

- Börsenwert / Verschuldung (Kapitalaufnahme-Fähigkeit) 16,30
- Umsatz / Verschuldung (Verschuldung kontrollierbar) 10,92
- Rule-of-40 TTM 33,78 %

Performance 3 Monate -6,20 %
 Performance 12 Monate 75,11 %
 Abstand 52-Wochenhoch 20,00 %
 Abstand GD200 8,66 %
 Stabiles Kurswachstum 1 Jahr 69,83 %
 Zu hohes KUV? (oberes Dezil) 34

HENSOLDT ist ein Anbieter von Verteidigungs- und Sicherheitselektronik. Das Unternehmen nimmt als Vorreiter in Technologie und Innovation in diesem Gebiet eine führende Rolle bei Sensorlösungen für Verteidigungs- und Nicht-Verteidigungsanwendungen ein. HENSOLDT entwickelt Produkte, die zur Abwehr vielfältiger Bedrohungen in den Bereichen Datenmanagement, Robotik und Cyber-Sicherheit konzipiert sind.

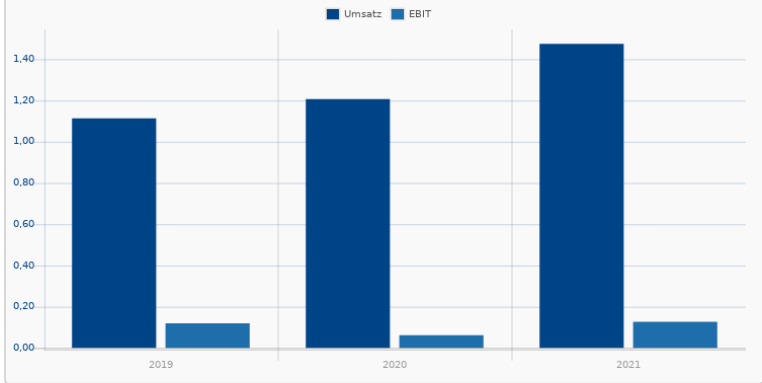

Metso Outotec Corp.
A0LBTW | M6Q
 Industrials / Farm & Heavy Construction Machinery

Rang **74** | **15 / 15** | **7,71**
 -1,32 % | 03.11. 21:59

Wachstum: **6 / 6** **Trend:** **5 / 5**

- Umsatzwachstum (TTM) 30,60 %
- Ø Umsatzwachstum 2 Jahre 87,08 %
- Umsatzwachstum Quartal (ggü. Vorjahr) 37,05 %
- Ø EPS-Wachstum 2 Jahre 102,48 %
- EPS-Wachstum (TTM) negative Basis 39,29 %
- EPS-Wachstum Quartal (ggü. Vorjahr) negative Basis 77,78 %

Finanzierbarkeit Wachstum: **3 / 3** **Rote Flaggen:** **1 / 1**

- Börsenwert / Verschuldung (Kapitalaufnahme-Fähigkeit) 5,46
- Umsatz / Verschuldung (Verschuldung kontrollierbar) 4,41
- Rule-of-40 TTM 32,92 %

Performance 3 Monate -4,25 %
 Performance 12 Monate -19,37 %
 Abstand 52-Wochenhoch 27,27 %
 Abstand GD200 -2,38 %
 Stabiles Kurswachstum 1 Jahr -69,32 %
 Zu hohes KUV? (oberes Dezil) 55

Metso Outotec Oyj (vormals Outotec Oyj) entwickelt, produziert und vertreibt prozessverarbeitende Technologien für die Mineralien- und Metallindustrie. Des Weiteren offeriert das Unternehmen Lösungen und Anwendungen für den Chemiesektor, zur industriellen Wasseraufbereitung und zur Nutzung alternativer Energiequellen.

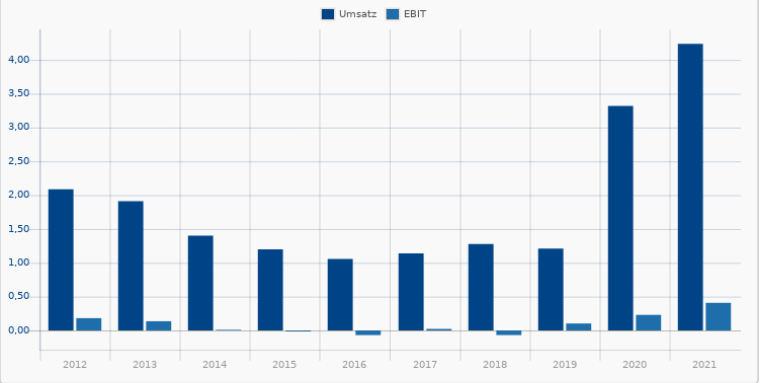
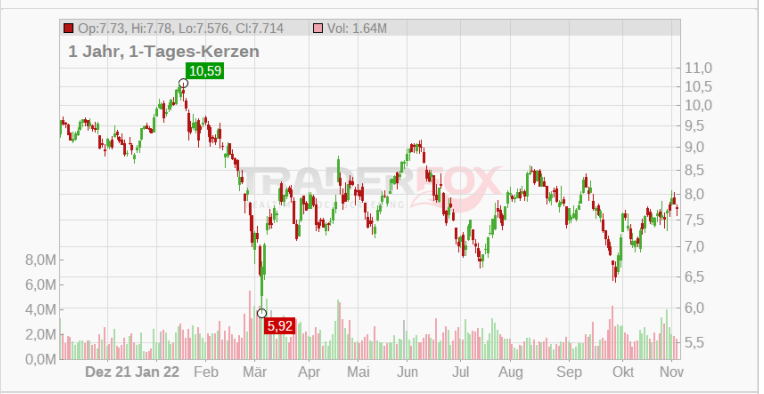

Rang 75	Hess Corp. A0JMQ HES Energy / Oil & Gas E&P	142,05 +1,18 % 03.11. 20:59
13 / 15		
Wachstum:	5 / 6 Trend:	5 / 5
✓ Umsatzwachstum (TTM) 62,07 %	✓ Performance 3 Monate 34,44 %	
✗ Ø Umsatzwachstum 2 Jahre 7,26 %	✓ Performance 12 Monate 72,08 %	
✓ Umsatzwachstum Quartal (ggü. Vorjahr) 77,49 %	✓ Abstand 52-Wochenhoch 3,71 %	
✓ Ø EPS-Wachstum 2 Jahre 82,44 %	✓ Abstand GD200 28,51 %	
✓ EPS-Wachstum (TTM) negative Basis 849,32 %	✓ Stabiles Kurswachstum 1 Jahr 85,91 %	
✓ EPS-Wachstum Quartal (ggü. Vorjahr) negative Basis 349,56 %		
Finanzierbarkeit Wachstum:	2 / 3 Rote Flaggen:	1 / 1
✓ Börsenwert / Verschuldung (Kapitalaufnahme-Fähigkeit) 4,85	➤ Zu hohes KUV? (oberes Dezil) 24	
✗ Umsatz / Verschuldung (Verschuldung kontrollierbar) 1,17		
✓ Rule-of-40 TTM 58,84 %		

Die Hess Corporation ist ein führender Energieversorger in den USA. Die Gesellschaft fördert, produziert, erwirbt, transportiert und verkauft Rohöl oder Erdgas. Des Weiteren ist das Unternehmen in der Raffinierung und Vermarktung von Mineralöl-Produkten und Strom innerhalb der Vereinigten Staaten aktiv.

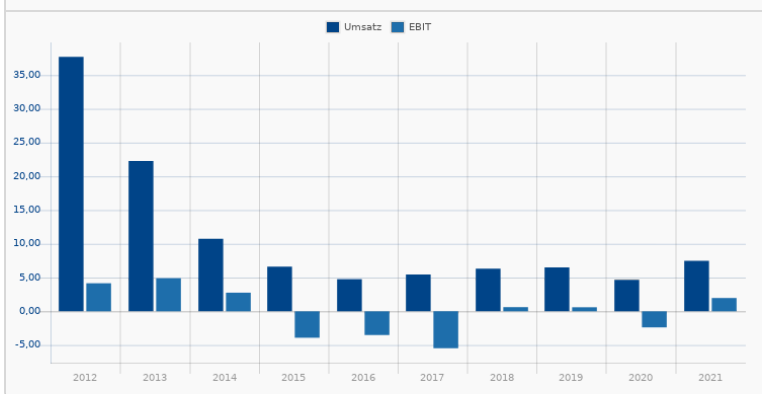

Rang 76	Linde PLC A2DSYC LIN Basic Materials / Specialty Chemicals	304,63 +1,10 % 03.11. 21:59
13 / 15		
Wachstum:	4 / 6 Trend:	5 / 5
✗ Umsatzwachstum (TTM) 13,42 %	✓ Performance 3 Monate 2,07 %	
✗ Ø Umsatzwachstum 2 Jahre 4,44 %	✓ Performance 12 Monate 3,13 %	
✓ Umsatzwachstum Quartal (ggü. Vorjahr) 14,72 %	✓ Abstand 52-Wochenhoch 3,77 %	
✓ Ø EPS-Wachstum 2 Jahre 32,42 %	✓ Abstand GD200 6,70 %	
✓ EPS-Wachstum (TTM) negative Basis 10,93 %	✓ Stabiles Kurswachstum 1 Jahr 6,02 %	
✓ EPS-Wachstum Quartal (ggü. Vorjahr) negative Basis 34,74 %		
Finanzierbarkeit Wachstum:	3 / 3 Rote Flaggen:	1 / 1
✓ Börsenwert / Verschuldung (Kapitalaufnahme-Fähigkeit) 9,72	➤ Zu hohes KUV? (oberes Dezil) 28	
✓ Umsatz / Verschuldung (Verschuldung kontrollierbar) 2,20		
✓ Rule-of-40 TTM 24,75 %		

Linde plc ist ein weltweit führender Technologiekonzern, der in den Bereichen Industriegase und Engineering in über 100 Ländern tätig ist. Das Unternehmen produziert Industriegase, die anschließend in verschiedenen Bereichen wie dem Energiesektor, der Stahlproduktion, der Chemieverarbeitung, dem Umweltschutz oder medizinischen Therapien zum Einsatz kommen.

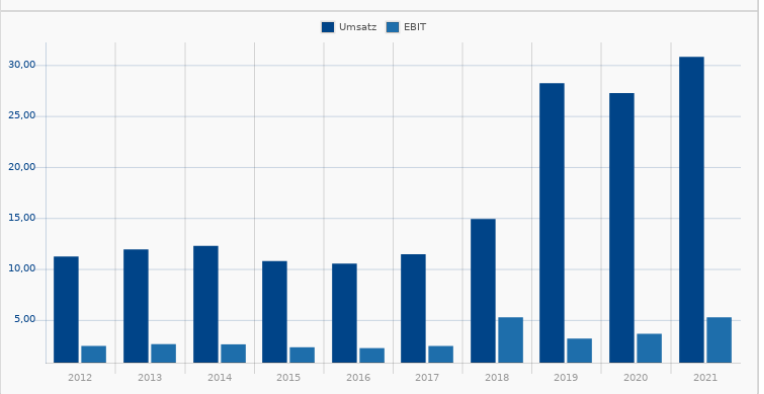
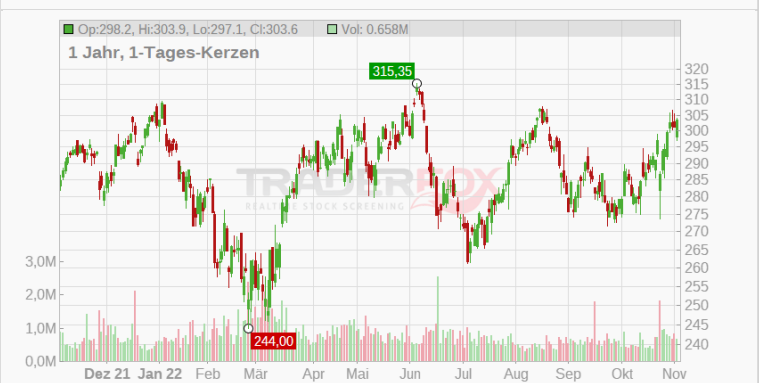

ExlService Holdings
AOLB2A | EXLS
Technology / Information Technology Services

Rang 77
13 / 15

177,42
+0,76 %
03.11. 21:01

Wachstum: 4 / 6 **Trend:** 5 / 5

- Umsatzwachstum (TTM) 23,90 %
- Ø Umsatzwachstum 2 Jahre 6,40 %
- Umsatzwachstum Quartal (ggü. Vorjahr) 24,46 %
- Ø EPS-Wachstum 2 Jahre 31,76 %
- EPS-Wachstum (TTM) negative Basis 18,75 %
- EPS-Wachstum Quartal (ggü. Vorjahr) negative Basis 49,37 %

Finanzierbarkeit Wachstum: 3 / 3 **Rote Flaggen:** 1 / 1

- Börsenwert / Verschuldung (Kapitalaufnahme-Fähigkeit) 17,19
- Umsatz / Verschuldung (Verschuldung kontrollierbar) 3,90
- Rule-of-40 TTM 25,91 %

Performance 3 Monate 4,38 %
Performance 12 Monate 29,37 %
Abstand 52-Wochenhoch 3,96 %
Abstand GD200 20,53 %
Stabiles Kurswachstum 1 Jahr 76,78 %

ExlService Holdings Inc. is a business process management company that provides operations management and analytical services to clients. The company offers business process outsourcing and automation services, and data-driven insights to customers in multiple industries, including insurance, healthcare, utilities, banking and finance, travel, and retail, among others.

Murphy USA
A1W33K | MUSA
Consumer Cyclical / Specialty Retail

Rang 78
13 / 15

307,10
+0,19 %
03.11. 21:06

Wachstum: 5 / 6 **Trend:** 5 / 5

- Umsatzwachstum (TTM) 47,83 %
- Ø Umsatzwachstum 2 Jahre 11,22 %
- Umsatzwachstum Quartal (ggü. Vorjahr) 34,66 %
- Ø EPS-Wachstum 2 Jahre 75,78 %
- EPS-Wachstum (TTM) negative Basis 110,45 %
- EPS-Wachstum Quartal (ggü. Vorjahr) negative Basis 134,74 %

Finanzierbarkeit Wachstum: 2 / 3 **Rote Flaggen:** 1 / 1

- Börsenwert / Verschuldung (Kapitalaufnahme-Fähigkeit) 3,08
- Umsatz / Verschuldung (Verschuldung kontrollierbar) 10,13
- Rule-of-40 TTM 49,64 %

Performance 3 Monate 7,81 %
Performance 12 Monate 79,00 %
Abstand 52-Wochenhoch 4,02 %
Abstand GD200 27,18 %
Stabiles Kurswachstum 1 Jahr 93,23 %

Murphy USA Inc is an American retailer of gasoline products and convenience-store merchandise operating in the United States. The stores are 100% company-operated and 90% company-owned; most are adjacent to Walmart stores. The business also contains product supply and wholesale assets, such as product distribution terminals and pipelines.

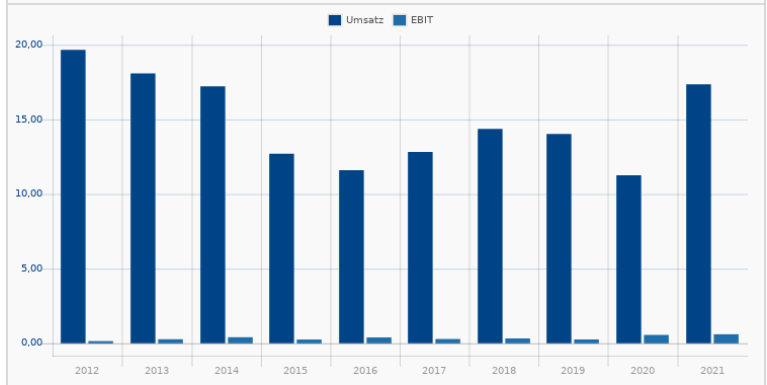
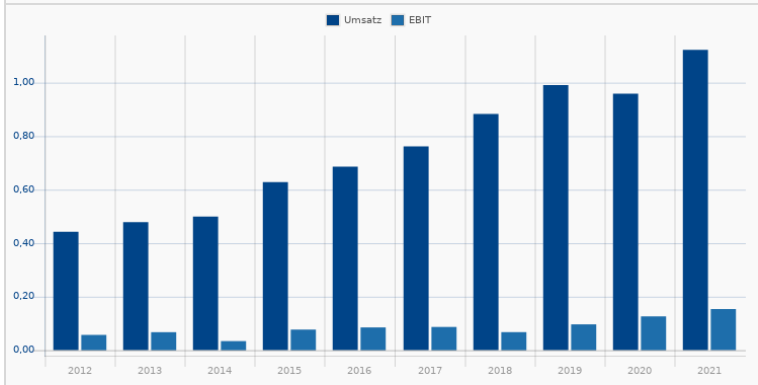
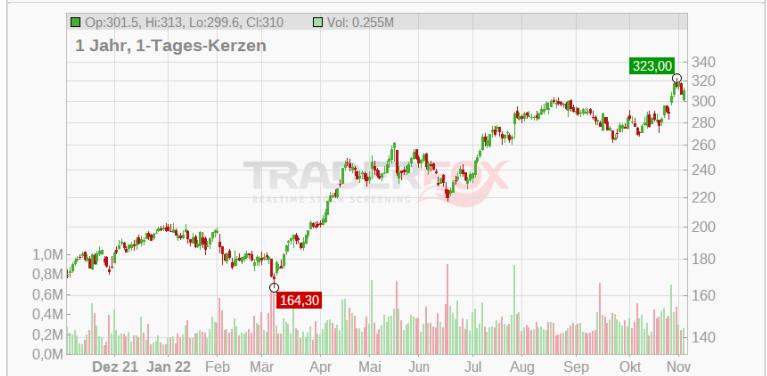

Rang 79	Applied Industrial Technologies 861210 AIT Industrials / Industrial Distribution	125,07 -0,04 % 03.11. 21:01
13 / 15		
Wachstum: 4 / 6 Trend: 5 / 5		
✗ Umsatzwachstum (TTM)	17,80 %	✓ Performance 3 Monate 21,94 %
✗ Ø Umsatzwachstum 2 Jahre	8,36 %	✓ Performance 12 Monate 21,28 %
✓ Umsatzwachstum Quartal (ggü. Vorjahr)	19,15 %	✓ Abstand 52-Wochenhoch 4,12 %
✓ Ø EPS-Wachstum 2 Jahre	228,49 %	✓ Abstand GD200 21,83 %
✓ EPS-Wachstum (TTM) negative Basis	73,87 %	✓ Stabiles Kurswachstum 1 Jahr 38,65 %
✓ EPS-Wachstum Quartal (ggü. Vorjahr) negative Basis	44,93 %	
Finanzierbarkeit Wachstum: 3 / 3 Rote Flaggen: 1 / 1		
✓ Börsenwert / Verschuldung (Kapitalaufnahme-Fähigkeit)	7,43	➔ Zu hohes KUV? (oberes Dezil) 71
✓ Umsatz / Verschuldung (Verschuldung kontrollierbar)	6,13	
✓ Rule-of-40 TTM	19,39 %	

Applied Industrial Technologies Inc is a distributor of industrial products to the maintenance, repair, and operations market and the original equipment manufacturing industry. Further, the company provides engineering and design services for industrial and fluid power applications.

Rang 80	Orion Corp. A0J3QM OFK Healthcare / Drug Manufacturers - Specialty & Generic	47,19 -0,60 % 03.11. 21:59
13 / 15		
Wachstum: 4 / 6 Trend: 5 / 5		
✓ Umsatzwachstum (TTM)	29,70 %	✓ Performance 3 Monate 0,91 %
✗ Ø Umsatzwachstum 2 Jahre	-0,47 %	✓ Performance 12 Monate 24,44 %
✓ Umsatzwachstum Quartal (ggü. Vorjahr)	104,19 %	✓ Abstand 52-Wochenhoch 4,66 %
✗ Ø EPS-Wachstum 2 Jahre	-1,76 %	✓ Abstand GD200 13,84 %
✓ EPS-Wachstum (TTM) negative Basis	88,64 %	✓ Stabiles Kurswachstum 1 Jahr 74,82 %
✓ EPS-Wachstum Quartal (ggü. Vorjahr) negative Basis	331,25 %	
Finanzierbarkeit Wachstum: 3 / 3 Rote Flaggen: 1 / 1		
✓ Börsenwert / Verschuldung (Kapitalaufnahme-Fähigkeit)	30,11	➔ Zu hohes KUV? (oberes Dezil) 22
✓ Umsatz / Verschuldung (Verschuldung kontrollierbar)	6,15	
✓ Rule-of-40 TTM	37,04 %	

Orion Corporation ist ein Pharma- und Diagnostikunternehmen, das sich auf die Erforschung und Entwicklung innovativer medizinischer Behandlungen von Krankheiten und diagnostische Test spezialisiert hat. Der global tätige Konzern entwickelt, produziert und vermarktet Human- und Tierarzneimittel, arzneiliche Wirkstoffe sowie diagnostische Test.

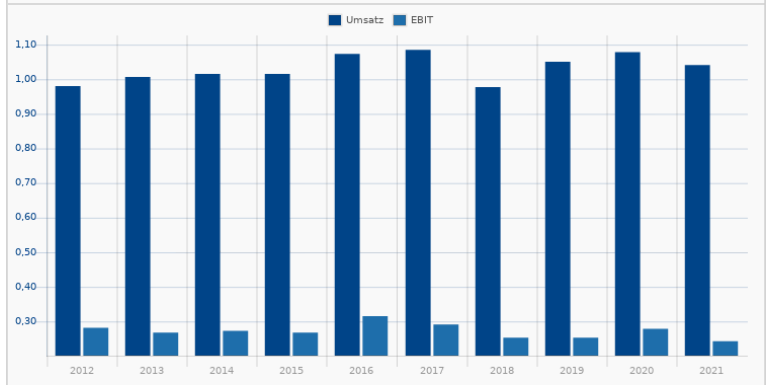
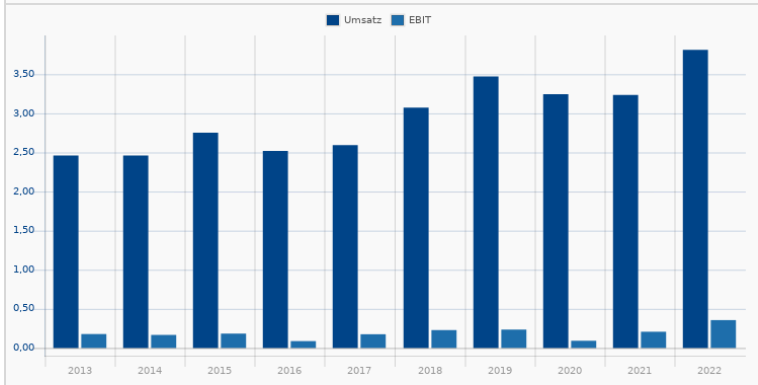
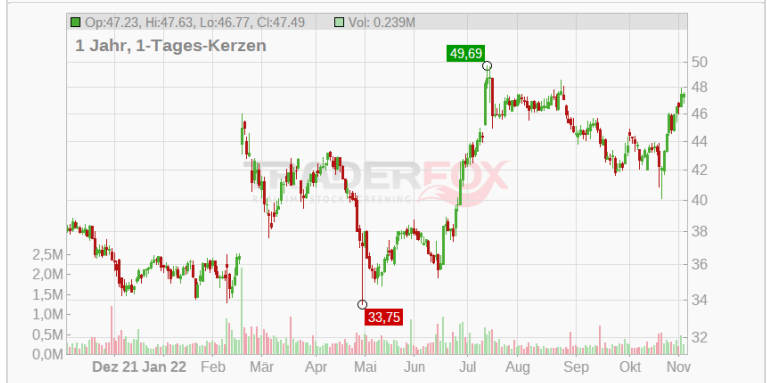
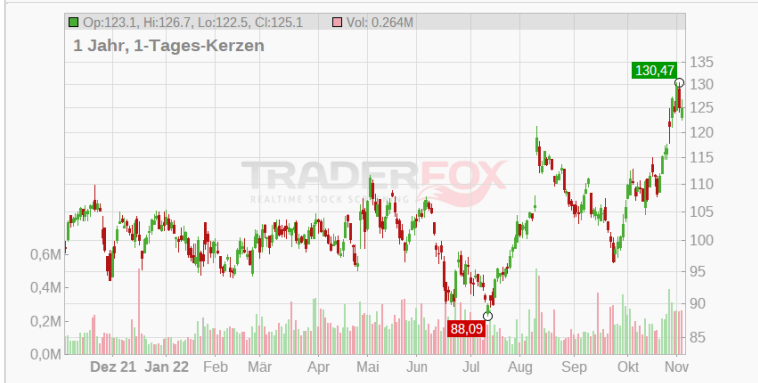

Rang 81 **NV5 Global** **141,91**
A1W6GS | NVEE **+0,18 %**
13 / 15 Industrials / Engineering & Construction 03.11. 21:01

Wachstum: **4 / 6** **Trend:** **5 / 5**

- ✗ Umsatzwachstum (TTM) 15,56 % ✓ Performance 3 Monate 6,90 %
- ✗ Ø Umsatzwachstum 2 Jahre 17,84 % ✓ Performance 12 Monate 23,80 %
- ✓ Umsatzwachstum Quartal (ggü. Vorjahr) 12,94 % ✓ Abstand 52-Wochenhoch 4,89 %
- ✓ Ø EPS-Wachstum 2 Jahre 30,54 % ✓ Abstand GD200 14,50 %
- ✓ EPS-Wachstum (TTM) negative Basis 54,85 % ✓ Stabiles Kurswachstum 1 Jahr 42,80 %
- ✓ EPS-Wachstum Quartal (ggü. Vorjahr) negative Basis 23,16 %

Finanzierbarkeit Wachstum: **3 / 3** **Rote Flaggen:** **1 / 1**

- ✓ Börsenwert / Verschuldung (Kapitalaufnahme-Fähigkeit) 20,82 ➔ Zu hohes KUV? (oberes Dezil) 44
- ✓ Umsatz / Verschuldung (Verschuldung kontrollierbar) 7,24
- ✓ Rule-of-40 TTM 23,03 %

NV5 Global Inc is a provider of professional and technical engineering and consulting services, offering solutions to public and private sector clients in the energy, transportation, water, government, hospitality, education, healthcare, commercial and residential markets. It helps clients with plan, design, build, test, certify, and manages a wide variety of projects.

Rang 82 **Molina Healthcare Inc.** **353,66**
157781 | MOH **+0,95 %**
13 / 15 Healthcare / Healthcare Plans 03.11. 20:51

Wachstum: **4 / 6** **Trend:** **5 / 5**

- ✗ Umsatzwachstum (TTM) 21,73 % ✓ Performance 3 Monate 7,80 %
- ✓ Ø Umsatzwachstum 2 Jahre 28,46 % ✓ Performance 12 Monate 16,27 %
- ✓ Umsatzwachstum Quartal (ggü. Vorjahr) 12,60 % ✓ Abstand 52-Wochenhoch 5,44 %
- ✓ EPS-Wachstum 2 Jahre -1,92 % ✓ Abstand GD200 11,52 %
- ✓ EPS-Wachstum (TTM) negative Basis 42,13 % ✓ Stabiles Kurswachstum 1 Jahr 45,46 %
- ✓ EPS-Wachstum Quartal (ggü. Vorjahr) negative Basis 60,64 %

Finanzierbarkeit Wachstum: **3 / 3** **Rote Flaggen:** **1 / 1**

- ✓ Börsenwert / Verschuldung (Kapitalaufnahme-Fähigkeit) 8,63 ➔ Zu hohes KUV? (oberes Dezil) 83
- ✓ Umsatz / Verschuldung (Verschuldung kontrollierbar) 13,03
- ✓ Rule-of-40 TTM 24,77 %

Molina Healthcare ist ein in den USA führender Anbieter von Programmen und Dienstleistungen im Bereich der Gesundheitspflege. Das 1980 gegründete Unternehmen arbeitet mit dem amerikanischen Gesundheitsfürsorgeprogramm Medicaid sowie dem US-bundesstaatlichen Krankenversicherer Medicare zusammen und hilft mehreren Millionen Mitgliedern, die auf staatliche Krankenunterstützung angewiesen sind.

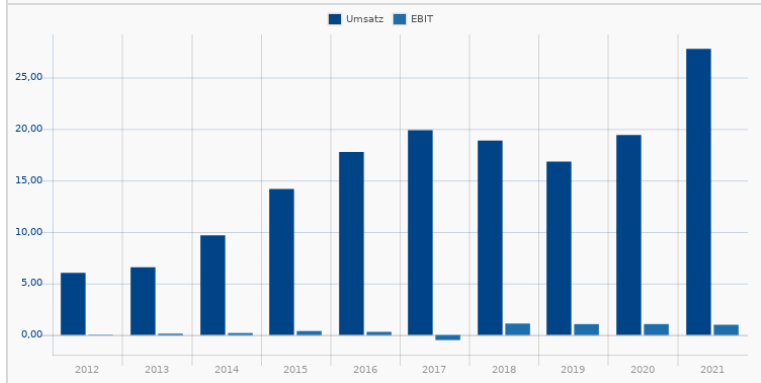
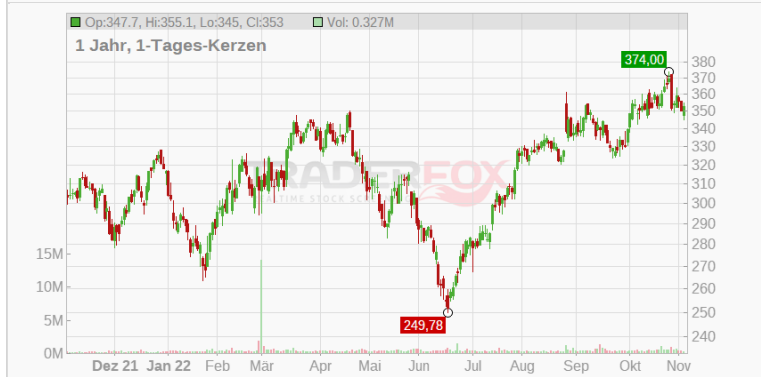
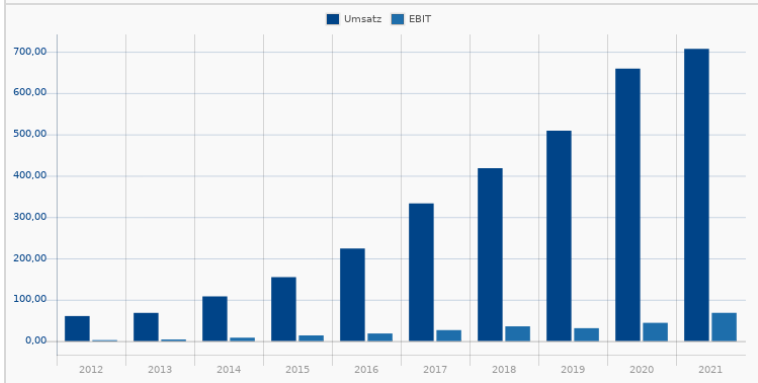

Badger Meter Inc.
 863871 | BMI
 Industrials / Electrical Equipment & Parts

Rang: 83
 13 / 15

109,40
 -1,15 %
 03.11. 20:54

Wachstum: 4 / 6 **Trend:** 5 / 5

- ✗ Umsatzwachstum (TTM) 14,99 %
- ✗ Ø Umsatzwachstum 2 Jahre 9,08 %
- ✓ Umsatzwachstum Quartal (ggü. Vorjahr) 14,97 %
- ✓ Ø EPS-Wachstum 2 Jahre 13,23 %
- ✓ EPS-Wachstum (TTM) negative Basis 16,49 %
- ✓ EPS-Wachstum Quartal (ggü. Vorjahr) negative Basis 12,96 %

Finanzierbarkeit Wachstum: 3 / 3 **Rote Flaggen:** 1 / 1

- ✓ Börsenwert / Verschuldung (Kapitalaufnahme-Fähigkeit) 0,00
- ✓ Umsatz / Verschuldung (Verschuldung kontrollierbar) 0,00
- ✓ Rule-of-40 TTM 21,34 %

✓ Performance 3 Monate 12,23 %
 ✓ Performance 12 Monate 0,47 %
 ✓ Abstand 52-Wochenhoch 5,44 %
 ✓ Abstand GD200 19,00 %
 ✓ Stabiles Kurswachstum 1 Jahr -30,80 %

Zu hohes KUV? (oberes Dezil) 22
 Zu hohes KUV? (oberes Dezil) 36

Badger Meter Inc is a manufacturer and marketer of products incorporating flow measurement, control and communication solutions. The company's products measure water, oil, chemicals and other fluids, provide and communicate timely measurement data.

Marathon Oil Corp.
 852789 | MRO
 Energy / Oil & Gas E&P

Rang: 84
 13 / 15

31,41
 +5,56 %
 03.11. 20:59

Wachstum: 5 / 6 **Trend:** 5 / 5

- ✓ Umsatzwachstum (TTM) 76,86 %
- ✗ Ø Umsatzwachstum 2 Jahre 5,18 %
- ✓ Umsatzwachstum Quartal (ggü. Vorjahr) 72,89 %
- ✓ Ø EPS-Wachstum 2 Jahre 42,61 %
- ✓ EPS-Wachstum (TTM) negative Basis 719,34 %
- ✓ EPS-Wachstum Quartal (ggü. Vorjahr) negative Basis 6.750,00 %

Finanzierbarkeit Wachstum: 2 / 3 **Rote Flaggen:** 1 / 1

- ✓ Börsenwert / Verschuldung (Kapitalaufnahme-Fähigkeit) 5,35
- ✗ Umsatz / Verschuldung (Verschuldung kontrollierbar) 1,78
- ✓ Rule-of-40 TTM 99,88 %

✓ Performance 3 Monate 37,24 %
 ✓ Performance 12 Monate 84,03 %
 ✓ Abstand 52-Wochenhoch 5,48 %
 ✓ Abstand GD200 26,37 %
 ✓ Stabiles Kurswachstum 1 Jahr 75,25 %

Zu hohes KUV? (oberes Dezil) 36

Marathon Oil Corp. ist ein international tätiges Energieunternehmen. Kerngeschäfte von Marathon Oil sind die Produktion und Vermarktung von Kohlenwasserstoffen (Ölsand) und Erdgas. Außerdem fördert die Firma Öl. Die Operationen konzentrieren sich auf Vorkommen in Nordamerika, Europa und Afrika. Das Unternehmen hält Anteile an Ölsand-Förderstätten in Kanada.

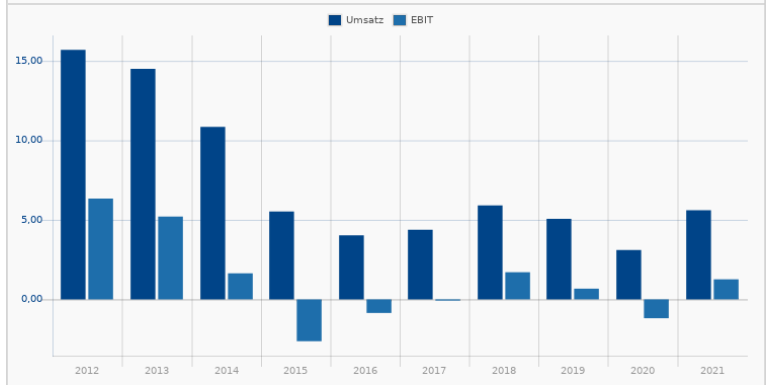
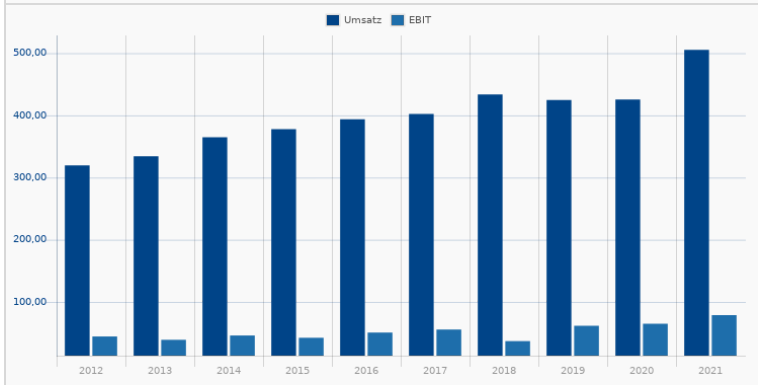
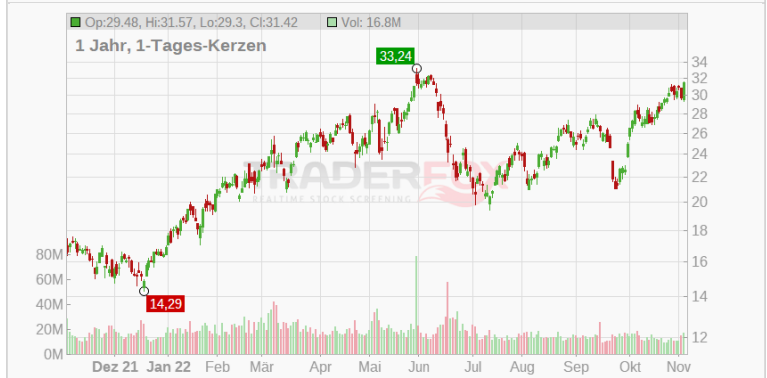
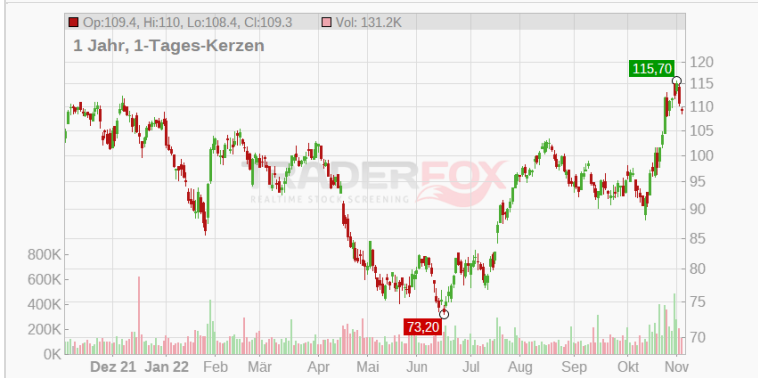

Rang 85	Tryg AS A14S5W T2V1 Financial Services / Insurance - Diversified	22,05 +0,80 % 03.11. 21:59
13 / 15		
Wachstum:	4 / 6 Trend:	5 / 5
✓ Umsatzwachstum (TTM) 28,41 %	✓ Performance 3 Monate 0,07 %	
✗ Ø Umsatzwachstum 2 Jahre 4,25 %	✓ Performance 12 Monate 3,98 %	
✓ Umsatzwachstum Quartal (ggü. Vorjahr) 53,66 %	✓ Abstand 52-Wochenhoch 5,54 %	
✗ Ø EPS-Wachstum 2 Jahre -13,31 %	✓ Abstand GD200 2,84 %	
✓ EPS-Wachstum (TTM) negative Basis -41,15 %	✓ Stabiles Kurswachstum 1 Jahr 21,53 %	
✓ EPS-Wachstum Quartal (ggü. Vorjahr) negative Basis -45,14 %		
Finanzierbarkeit Wachstum:	3 / 3 Rote Flaggen:	1 / 1
✓ Börsenwert / Verschuldung (Kapitalaufnahme-Fähigkeit) 9,80	➔ Zu hohes KUV? (oberes Dezil) 31	
✓ Umsatz / Verschuldung (Verschuldung kontrollierbar) 2,85		
✓ Rule-of-40 TTM 30,14 %		

Tryg ist ein dänischer Versicherungskonzern. Das Unternehmen gilt in der nordischen Region als zweitgrößter Versicherungsanbieter und vertreibt seine Leistungen in Norwegen, Schweden, Dänemark und Finnland. Die Versicherungen, die der Konzern anbietet, erstrecken sich über die unterschiedlichsten Bereiche.

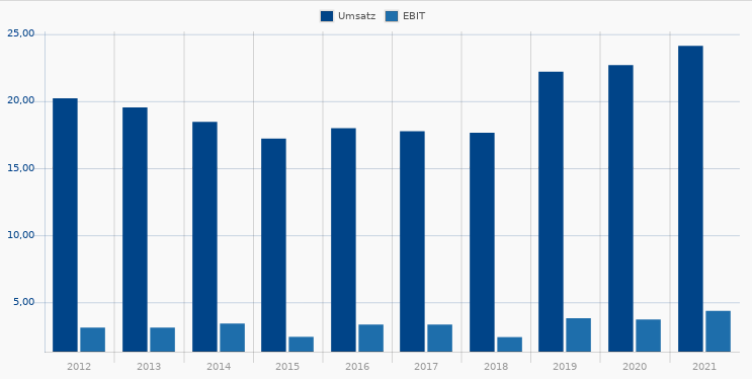
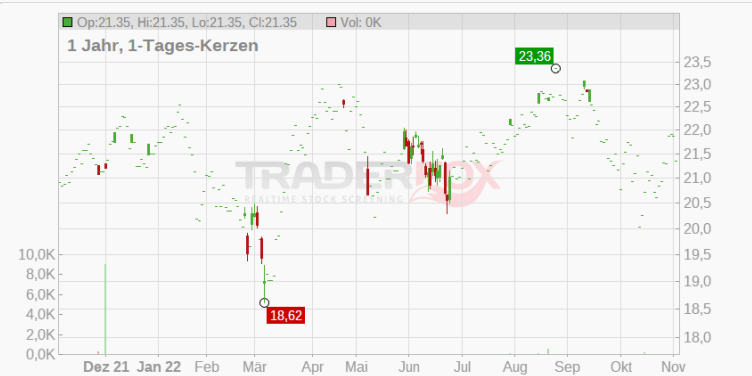

Rang 86	Agilysys Inc. 913094 AGYS Technology / Software - Application	61,69 +2,76 % 03.11. 20:59
13 / 15		
Wachstum:	4 / 6 Trend:	5 / 5
✗ Umsatzwachstum (TTM) 21,14 %	✓ Performance 3 Monate 23,77 %	
✗ Ø Umsatzwachstum 2 Jahre 0,58 %	✓ Performance 12 Monate 23,82 %	
✓ Umsatzwachstum Quartal (ggü. Vorjahr) 25,99 %	✓ Abstand 52-Wochenhoch 5,54 %	
✓ Ø EPS-Wachstum 2 Jahre 45,92 %	✓ Abstand GD200 37,40 %	
✓ EPS-Wachstum (TTM) negative Basis 130,56 %	✓ Stabiles Kurswachstum 1 Jahr 57,24 %	
✓ EPS-Wachstum Quartal (ggü. Vorjahr) negative Basis 550,00 %		
Finanzierbarkeit Wachstum:	3 / 3 Rote Flaggen:	1 / 1
✓ Börsenwert / Verschuldung (Kapitalaufnahme-Fähigkeit) 96,70	➔ Zu hohes KUV? (oberes Dezil) 15	
✓ Umsatz / Verschuldung (Verschuldung kontrollierbar) 11,34		
✓ Rule-of-40 TTM 24,66 %		

Agilysys Inc develops industry-specific technology solutions to help manage businesses. The firm offers technological solutions to control business operations, including property management, point-of-sale, dining reservations, inventory and procurement, analytics, labor management, self-service, and document management.

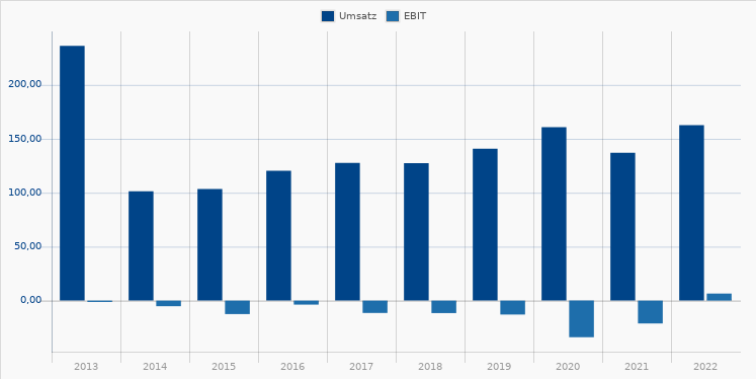

Loomis AB
A2P6WP | LOOMIS
 Industrials / Security & Protection Services

Rang **87**
13 / 15

308,034 SEK
 +0,30 %
 04.11. 07:42

Wachstum: **4 / 6** **Trend:** **5 / 5**

- Umsatzwachstum (TTM) 26,29 %
- Ø Umsatzwachstum 2 Jahre -3,19 %
- Umsatzwachstum Quartal (ggü. Vorjahr) 31,24 %
- Ø EPS-Wachstum 2 Jahre -17,92 %
- EPS-Wachstum (TTM) negative Basis 75,02 %
- EPS-Wachstum Quartal (ggü. Vorjahr) negative Basis 74,75 %

Finanzierbarkeit Wachstum: **3 / 3** **Rote Flaggen:** **1 / 1**

- Börsenwert / Verschuldung (Kapitalaufnahme-Fähigkeit) 2,18
- Umsatz / Verschuldung (Verschuldung kontrollierbar) 2,33
- Rule-of-40 TTM 29,37 %

Performance 3 Monate 5,38 %
 Performance 12 Monate 15,95 %
 Abstand 52-Wochenhoch 2,15 %
 Abstand GD200 14,01 %
 Stabiles Kurswachstum 1 Jahr 51,73 %

Zu hohes KUV? (oberes Dezil) 64

Loomis AB is a Sweden-based company primarily engaged in cash handling services, which include cash in transit, or CIT, and cash management services, or CMS. CIT involves transporting cash to and from stores, banks and ATMs. CMS involves moving cash from customers to Loomis' cash centers where Loomis counts and packages bills and coins with quality assurance.

Benchmark Electronics Inc.
885906 | BHE
 Technology / Electronic Components

Rang **88**
13 / 15

28,22
 -0,23 %
 03.11. 20:59

Wachstum: **5 / 6** **Trend:** **5 / 5**

- Umsatzwachstum (TTM) 29,17 %
- Ø Umsatzwachstum 2 Jahre -0,28 %
- Umsatzwachstum Quartal (ggü. Vorjahr) 34,92 %
- Ø EPS-Wachstum 2 Jahre 28,04 %
- EPS-Wachstum (TTM) negative Basis 94,25 %
- EPS-Wachstum Quartal (ggü. Vorjahr) negative Basis 134,78 %

Finanzierbarkeit Wachstum: **2 / 3** **Rote Flaggen:** **1 / 1**

- Börsenwert / Verschuldung (Kapitalaufnahme-Fähigkeit) 2,56
- Umsatz / Verschuldung (Verschuldung kontrollierbar) 7,14
- Rule-of-40 TTM 25,35 %

Performance 3 Monate 7,11 %
 Performance 12 Monate 7,85 %
 Abstand 52-Wochenhoch 5,92 %
 Abstand GD200 12,01 %
 Stabiles Kurswachstum 1 Jahr 13,34 %

Zu hohes KUV? (oberes Dezil) 91

Benchmark Electronics Inc is engaged in product designing, engineering services, technology solutions, and advanced manufacturing services (electronic manufacturing services (EMS) and precision technology services). It serves various industries, including aerospace & defense (A&D), medical technologies, complex industrials, test and instrumentation, semiconductor capital equipment, next-generation telecommunications, and high-end computing.

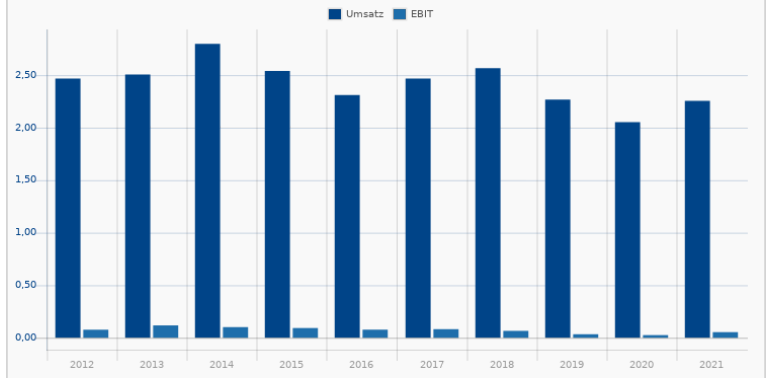
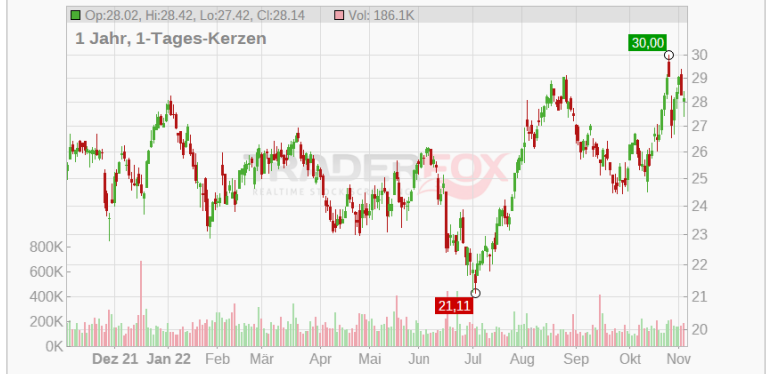
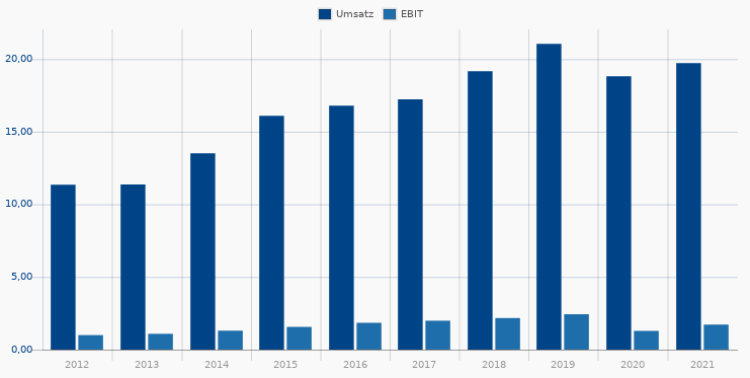
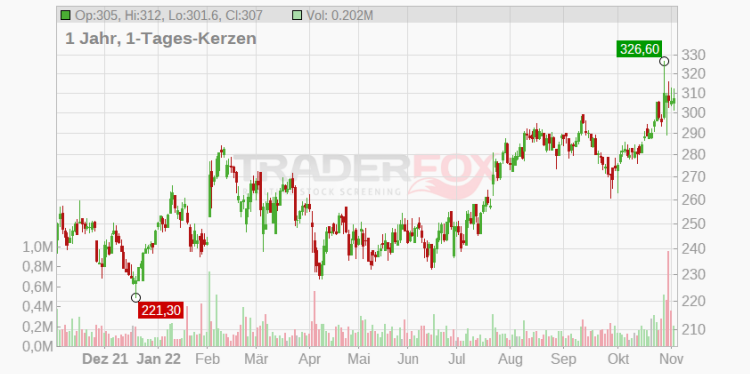

Rang 89	A10 Networks Inc. A1XEYC ATEN Technology / Software - Infrastructure	17,49 -3,76 % 03.11. 20:58
13 / 15		
Wachstum:	4 / 6 Trend:	5 / 5
✗ Umsatzwachstum (TTM) 14,32 %	✓ Performance 3 Monate 11,81 %	
✗ Ø Umsatzwachstum 2 Jahre 8,44 %	✓ Performance 12 Monate 5,54 %	
✓ Umsatzwachstum Quartal (ggü. Vorjahr) 14,88 %	✓ Abstand 52-Wochenhoch 6,43 %	
✓ Ø EPS-Wachstum 2 Jahre 171,07 %	✓ Abstand GD200 21,57 %	
✓ EPS-Wachstum (TTM) negative Basis 343,33 %	✓ Stabiles Kurswachstum 1 Jahr -13,58 %	
✓ EPS-Wachstum Quartal (ggü. Vorjahr) negative Basis 55,56 %		
Finanzierbarkeit Wachstum:	3 / 3 Rote Flaggen:	1 / 1
✓ Börsenwert / Verschuldung (Kapitalaufnahme-Fähigkeit) 272,48	➤ Zu hohes KUV? (oberes Dezil) 28	
✓ Umsatz / Verschuldung (Verschuldung kontrollierbar) 57,18		
✓ Rule-of-40 TTM 21,93 %		

A10 Networks Inc is a provider of secure application solutions and services that enables a new generation of intelligently connected companies, the ability to continuously improve cyber protection and digital responsiveness across dynamic Information Technology and network infrastructures.

Rang 90	SouthState Corp A116V6 SSB Financial Services / Banks - Regional	87,36 -0,99 % 03.11. 21:01
13 / 15		
Wachstum:	4 / 6 Trend:	5 / 5
✗ Umsatzwachstum (TTM) 8,91 %	✓ Performance 3 Monate 5,69 %	
✓ Ø Umsatzwachstum 2 Jahre 45,90 %	✓ Performance 12 Monate 5,73 %	
✓ Umsatzwachstum Quartal (ggü. Vorjahr) 25,47 %	✓ Abstand 52-Wochenhoch 6,47 %	
✓ Ø EPS-Wachstum 2 Jahre 11,89 %	✓ Abstand GD200 6,94 %	
✗ EPS-Wachstum (TTM) negative Basis -2,64 %	✓ Stabiles Kurswachstum 1 Jahr -7,09 %	
✓ EPS-Wachstum Quartal (ggü. Vorjahr) negative Basis 0,57 %		
Finanzierbarkeit Wachstum:	3 / 3 Rote Flaggen:	1 / 1
✓ Börsenwert / Verschuldung (Kapitalaufnahme-Fähigkeit) 16,85	➤ Zu hohes KUV? (oberes Dezil) 29	
✓ Umsatz / Verschuldung (Verschuldung kontrollierbar) 3,87		
✓ Rule-of-40 TTM 28,94 %		

SouthState Corp is a United States-based bank holding company. It provides a wide range of banking services and products to its customers through a wholly-owned bank subsidiary, South State Bank. The Bank provides retail and commercial banking services, mortgage lending services, trust and investment services, and consumer finance loans through financial centers in Alabama, Florida, Georgia, North Carolina, South Carolina, and Virginia.

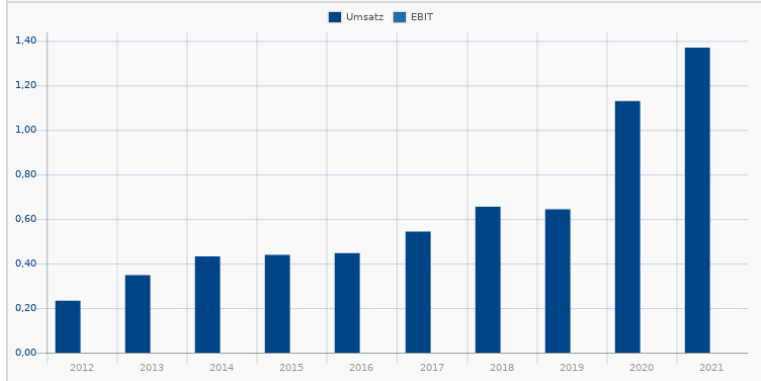
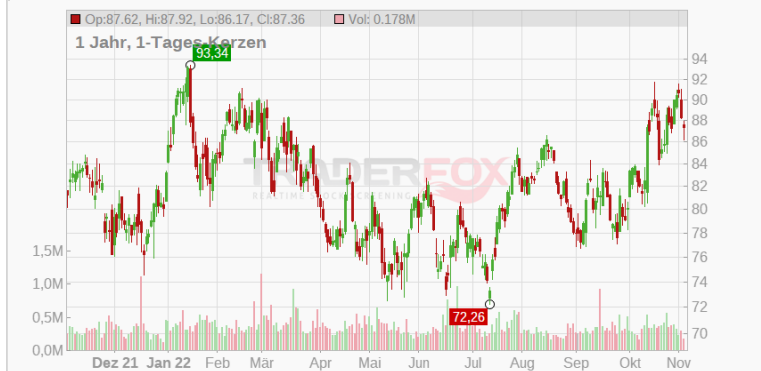
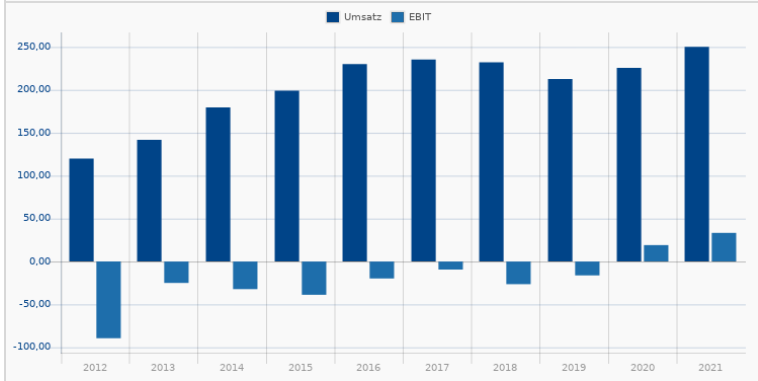
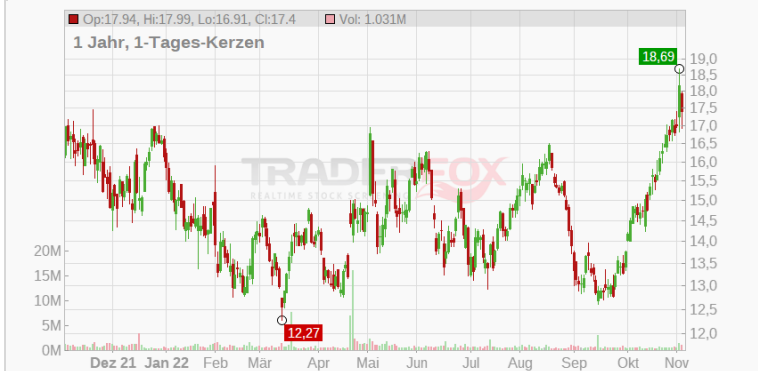

Rang 91 **REX American Resources Corp** **29,35**
869089 | REX **+1,07 %**
 Basic Materials / Specialty Chemicals **03.11. 21:12**

14 / 15

Wachstum: 6 / 6 Trend: 4 / 5

- Umsatzwachstum (TTM) 39,24 % Performance 3 Monate -8,22 %
- Ø Umsatzwachstum 2 Jahre 36,14 % Performance 12 Monate -10,30 %
- Umsatzwachstum Quartal (ggü. Vorjahr) 22,71 % Abstand 52-Wochenhoch 22,30 %
- Ø EPS-Wachstum 2 Jahre 172,31 % Abstand GD200 -2,77 %
- EPS-Wachstum (TTM) negative Basis 92,46 % Stabiles Kurswachstum 1 Jahr -49,04 %
- EPS-Wachstum Quartal (ggü. Vorjahr) negative Basis 44,27 %

Finanzierbarkeit Wachstum: 3 / 3 Rote Flaggen: 1 / 1

- Börsenwert / Verschuldung (Kapitalaufnahme-Fähigkeit) 40,57 Zu hohes KUV? (oberes Dezil) 85
- Umsatz / Verschuldung (Verschuldung kontrollierbar) 66,58
- Rule-of-40 TTM 41,54 %

REX American Resources Corp operates as a holding company, which engages in investment in alternative energy and ethanol production entities. Its operating segments include Ethanol and By-Products. Its products include dried distillers grains, modified distillers grains, and non-food grade corn oil.

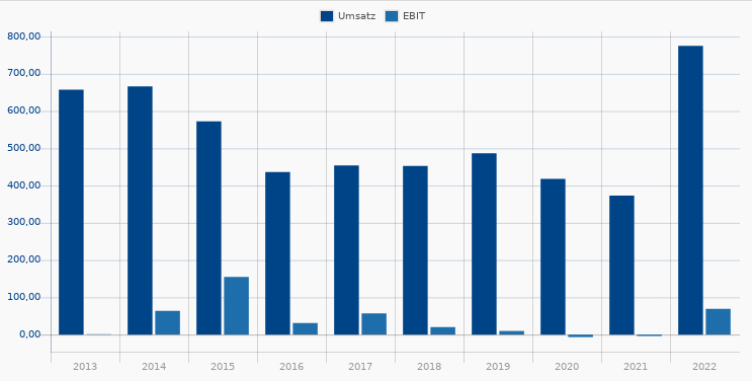
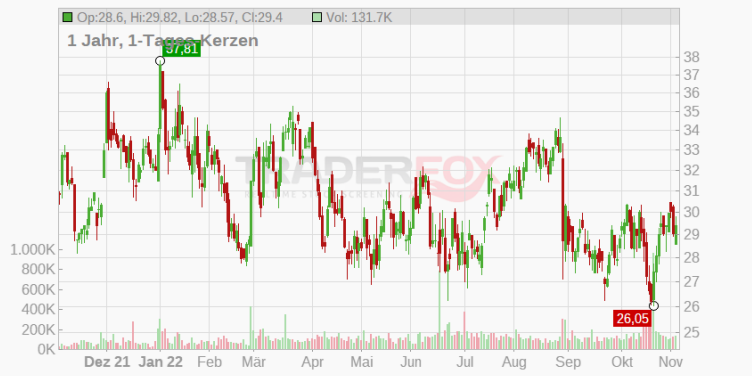

Rang 92 **Stock Yards Bancorp Inc.** **73,32**
A11205 | SYBT **-1,94 %**
 Financial Services / Banks - Regional **03.11. 20:59**

13 / 15

Wachstum: 4 / 6 Trend: 5 / 5

- Umsatzwachstum (TTM) 34,12 % Performance 3 Monate 8,26 %
- Ø Umsatzwachstum 2 Jahre 15,15 % Performance 12 Monate 11,14 %
- Umsatzwachstum Quartal (ggü. Vorjahr) 39,25 % Abstand 52-Wochenhoch 6,85 %
- Ø EPS-Wachstum 2 Jahre 1,36 % Abstand GD200 19,64 %
- EPS-Wachstum (TTM) negative Basis 10,25 % Stabiles Kurswachstum 1 Jahr 46,77 %
- EPS-Wachstum Quartal (ggü. Vorjahr) negative Basis 12,64 %

Finanzierbarkeit Wachstum: 3 / 3 Rote Flaggen: 1 / 1

- Börsenwert / Verschuldung (Kapitalaufnahme-Fähigkeit) 0,00 Zu hohes KUV? (oberes Dezil) 15
- Umsatz / Verschuldung (Verschuldung kontrollierbar) 0,00
- Rule-of-40 TTM 50,00 %

Stock Yards Bancorp Inc operates as a bank. The bank has two reportable operating segments namely Commercial Banking and Wealth management and trust. Its services include loan and deposit services, cash management services, securities brokerage activities, mortgage origination, and others. It generates a majority of its revenue from the Commercial Banking segment.

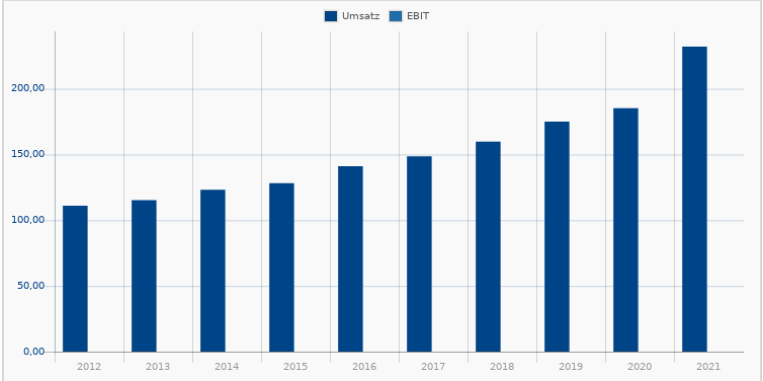

Rang 93	Medpace Holdings Inc. A2APTV MEDP Healthcare / Diagnostics & Research	219,43 +4,43 % 03.11. 20:59
13 / 15		
Wachstum:	4 / 6 Trend:	5 / 5
✗ Umsatzwachstum (TTM) 25,69 %	✓ Performance 3 Monate 34,70 %	
✗ Ø Umsatzwachstum 2 Jahre 15,19 %	✓ Performance 12 Monate -2,84 %	
✓ Umsatzwachstum Quartal (ggü. Vorjahr) 29,83 %	✓ Abstand 52-Wochenhoch 6,91 %	
✓ Ø EPS-Wachstum 2 Jahre 34,67 %	✓ Abstand GD200 39,45 %	
✓ EPS-Wachstum (TTM) negative Basis 33,14 %	✓ Stabiles Kurswachstum 1 Jahr -43,98 %	
✓ EPS-Wachstum Quartal (ggü. Vorjahr) negative Basis 57,78 %		
Finanzierbarkeit Wachstum:	3 / 3 Rote Flaggen:	1 / 1
✓ Börsenwert / Verschuldung (Kapitalaufnahme-Fähigkeit) 24,47	➔ Zu hohes KUV? (oberes Dezil) 23	
✓ Umsatz / Verschuldung (Verschuldung kontrollierbar) 4,93		
✓ Rule-of-40 TTM 33,49 %		

Medpace Holdings Inc is a clinical contract research organization. It is engaged in scientifically-driven outsourced clinical development services to the biotechnology, pharmaceutical, and medical device industries. It operates in North America, Europe, Africa, Middle East, Asia-Pacific and Latin America.

Rang 94	CBIZ A0F5F5 CBZ Industrials / Specialty Business Services	46,77 -1,04 % 03.11. 21:01
13 / 15		
Wachstum:	4 / 6 Trend:	5 / 5
✓ Umsatzwachstum (TTM) 26,70 %	✓ Performance 3 Monate 3,75 %	
✗ Ø Umsatzwachstum 2 Jahre 7,94 %	✓ Performance 12 Monate 16,37 %	
✓ Umsatzwachstum Quartal (ggü. Vorjahr) 28,49 %	✓ Abstand 52-Wochenhoch 7,51 %	
✗ Ø EPS-Wachstum 2 Jahre 1,90 %	✓ Abstand GD200 11,82 %	
✓ EPS-Wachstum (TTM) negative Basis 36,92 %	✓ Stabiles Kurswachstum 1 Jahr 79,99 %	
✓ EPS-Wachstum Quartal (ggü. Vorjahr) negative Basis 29,27 %		
Finanzierbarkeit Wachstum:	3 / 3 Rote Flaggen:	1 / 1
✓ Börsenwert / Verschuldung (Kapitalaufnahme-Fähigkeit) 4,88	➔ Zu hohes KUV? (oberes Dezil) 55	
✓ Umsatz / Verschuldung (Verschuldung kontrollierbar) 2,79		
✓ Rule-of-40 TTM 28,31 %		

CBIZ Inc through its subsidiaries provides professional business services. Its business units have been aggregated into three practice groups: Financial Services, Benefits and Insurance Services, and National Practices. The company provides its services to various industries such as Agribusiness, Construction, Health Care, Oil and Gas, Real Estate, Retail, Financial Institutions, and Government among others.

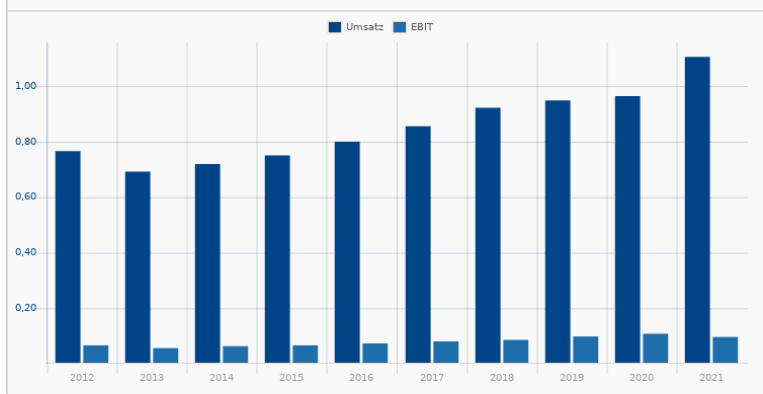
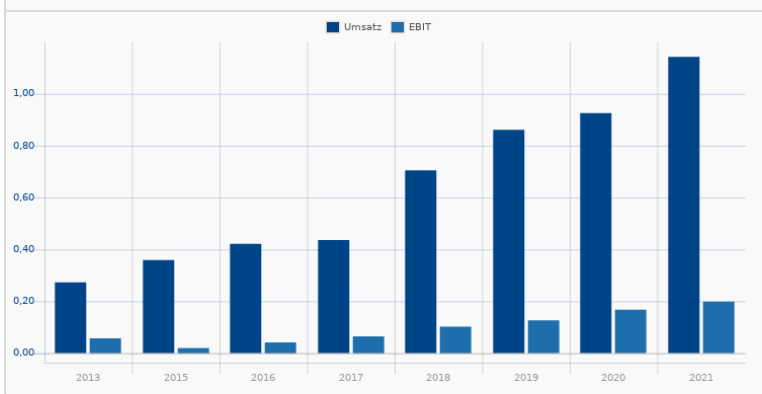
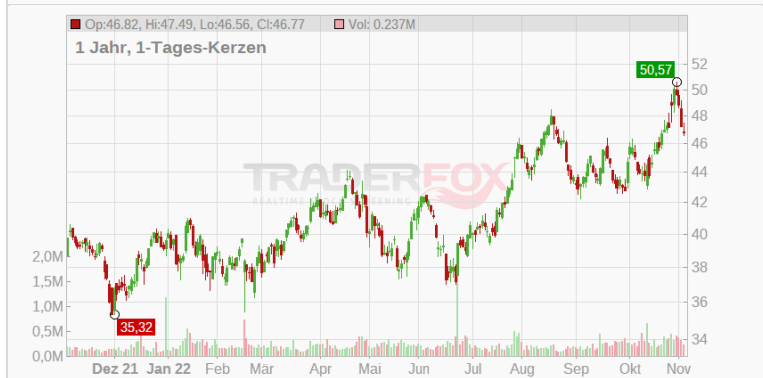
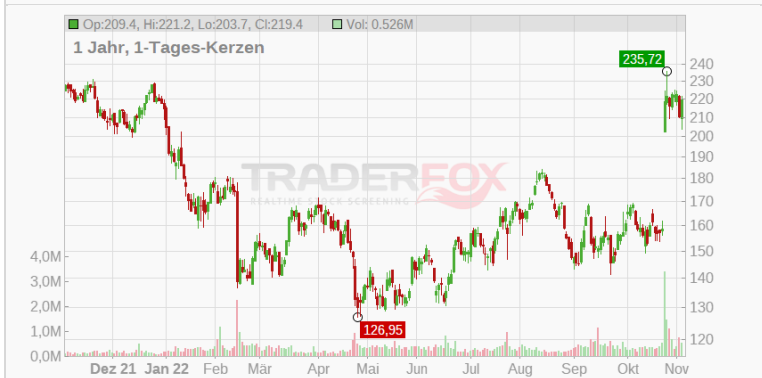

Rang 95	Airbus SE 938914 AIR	110,91 -0,85 % 03.11. 21:59
13 / 15	Industrials / Aerospace & Defense	
Wachstum: 4 / 6 Trend: 5 / 5		
✗ Umsatzwachstum (TTM)	0,38 %	✓ Performance 3 Monate 7,61 %
✗ Ø Umsatzwachstum 2 Jahre	-13,98 %	✓ Performance 12 Monate -2,83 %
✓ Umsatzwachstum Quartal (ggü. Vorjahr)	26,54 %	✓ Abstand 52-Wochenhoch 7,73 %
✓ Ø EPS-Wachstum 2 Jahre	125,01 %	✓ Abstand GD200 7,98 %
✓ EPS-Wachstum (TTM) negative Basis	-1,13 %	✓ Stabiles Kurswachstum 1 Jahr -57,73 %
✓ EPS-Wachstum Quartal (ggü. Vorjahr) negative Basis	66,67 %	
Finanzierbarkeit Wachstum: 3 / 3 Rote Flaggen: 1 / 1		
✓ Börsenwert / Verschuldung (Kapitalaufnahme-Fähigkeit)	7,68	➔ Zu hohes KUV? (oberes Dezil) 53
✓ Umsatz / Verschuldung (Verschuldung kontrollierbar)	4,85	
✓ Rule-of-40 TTM	1,52 %	

Airbus SE (ehemals EADS) ist ein europäischer Konzern, der aus der Fusion der deutschen DaimlerChrysler Aerospace AG, der französischen Aerospatiale Matra und der spanischen CASA entstanden ist. Die Airbus Group gilt als Europas größtes Luft- und Raumfahrtunternehmen sowie als einer der größten Rüstungskonzerne weltweit.

Rang 96	Ulta Beauty Inc. A0M240 ULTA	415,85 +2,23 % 03.11. 20:59
13 / 15	Consumer Cyclical / Specialty Retail	
Wachstum: 4 / 6 Trend: 5 / 5		
✗ Umsatzwachstum (TTM)	22,36 %	✓ Performance 3 Monate 11,52 %
✗ Ø Umsatzwachstum 2 Jahre	8,01 %	✓ Performance 12 Monate 6,12 %
✓ Umsatzwachstum Quartal (ggü. Vorjahr)	16,77 %	✓ Abstand 52-Wochenhoch 7,86 %
✓ Ø EPS-Wachstum 2 Jahre	21,72 %	✓ Abstand GD200 5,74 %
✓ EPS-Wachstum (TTM) negative Basis	64,09 %	✓ Stabiles Kurswachstum 1 Jahr 33,10 %
✓ EPS-Wachstum Quartal (ggü. Vorjahr) negative Basis	24,84 %	
Finanzierbarkeit Wachstum: 3 / 3 Rote Flaggen: 1 / 1		
✓ Börsenwert / Verschuldung (Kapitalaufnahme-Fähigkeit)	11,90	➔ Zu hohes KUV? (oberes Dezil) 50
✓ Umsatz / Verschuldung (Verschuldung kontrollierbar)	5,05	
✓ Rule-of-40 TTM	31,46 %	

ULTA Beauty gehört in den USA zu den größten Kosmetik-Einzelhändlern. Das Unternehmen bietet mehr als 20.000 Produkte von über 500 Beauty-Marken aus den Bereichen Haut- und Haarpflege, Düfte, Salonzubehör, Kosmetik und Make-up. Erhältlich sind die Artikel in allen Kategorien und Preisklassen. Darüber hinaus hat die Gruppe das eigene Label Ulta Beauty entwickelt und bietet Kunden einen Full-Service-Salon in jeder Filiale an.

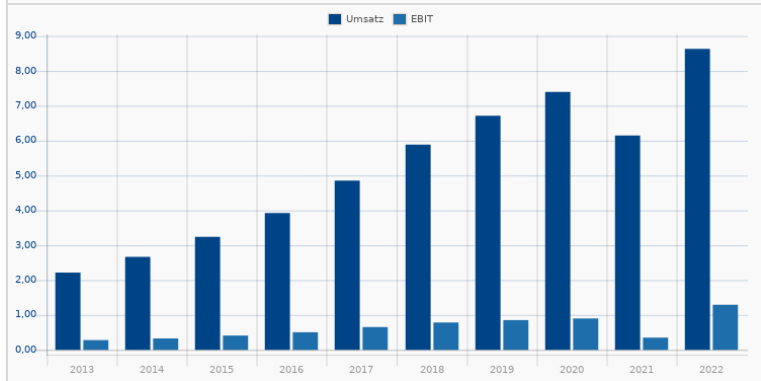
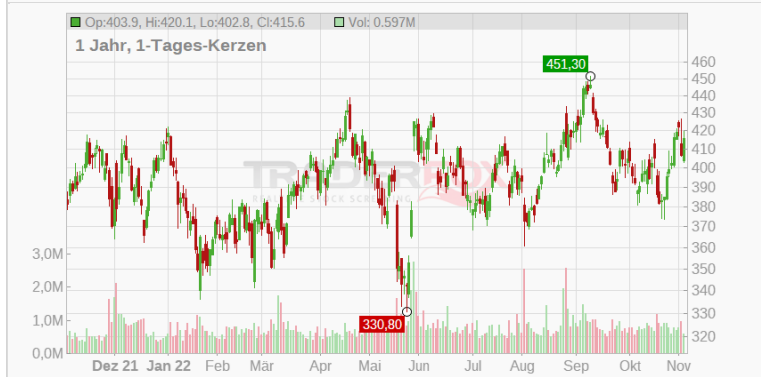
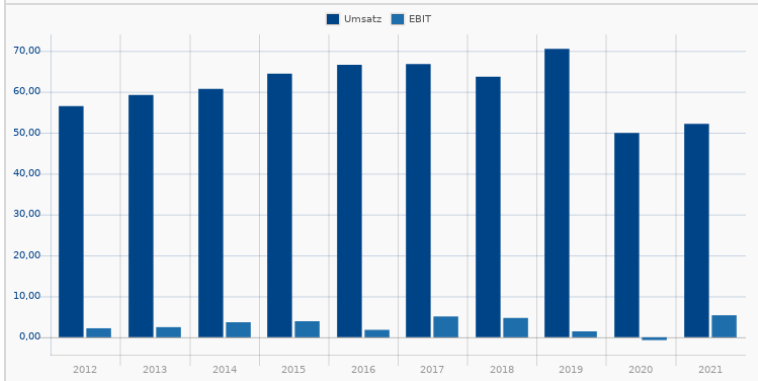
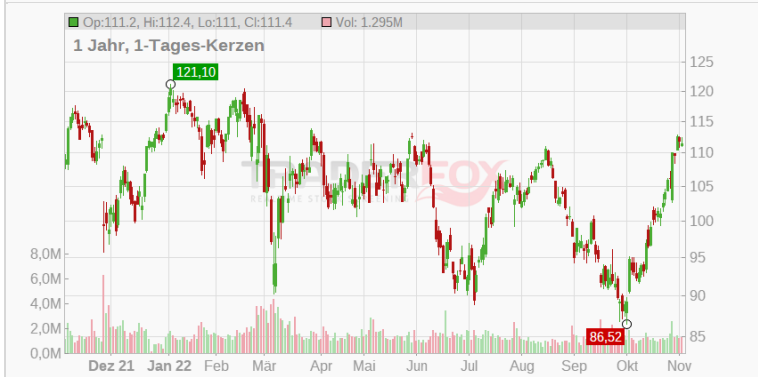

Rang 97	Innospec AOH1E7 IOSP Basic Materials / Specialty Chemicals	97,79 +1,48 % 03.11. 21:01
13 / 15		
Wachstum:	4 / 6 Trend:	5 / 5
✓ Umsatzwachstum (TTM) 36,17 %	✓ Performance 3 Monate -0,68 %	
✗ Ø Umsatzwachstum 2 Jahre -0,99 %	✓ Performance 12 Monate 4,34 %	
✓ Umsatzwachstum Quartal (ggü. Vorjahr) 31,90 %	✓ Abstand 52-Wochenhoch 8,30 %	
✗ Ø EPS-Wachstum 2 Jahre -9,15 %	✓ Abstand GD200 3,22 %	
✓ EPS-Wachstum (TTM) negative Basis 42,12 %	✓ Stabiles Kurswachstum 1 Jahr 16,99 %	
✓ EPS-Wachstum Quartal (ggü. Vorjahr) negative Basis 42,86 %		
Finanzierbarkeit Wachstum:	3 / 3 Rote Flaggen:	1 / 1
✓ Börsenwert / Verschuldung (Kapitalaufnahme-Fähigkeit) 49,17	➔ Zu hohes KUV? (oberes Dezil) 64	
✓ Umsatz / Verschuldung (Verschuldung kontrollierbar) 35,08		
✓ Rule-of-40 TTM 37,64 %		

Innospec Inc manufactures and sells a variety of chemicals and fuel additives. The firm organizes itself into three segments based on product type. The fuel specialties segment, which generates the majority of revenue, sells products used to improve fuel efficiency, boost engine performance, and reduce emissions for automobiles, boats, and airplanes. It also sells products used by oil field services providers in the extraction of oil and gas.

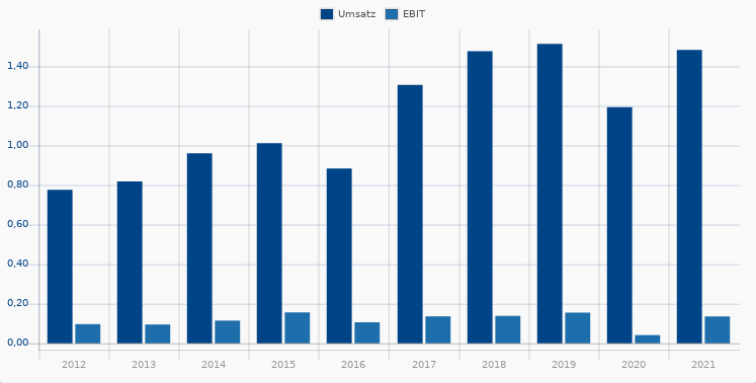

Rang 98	Deutsche Börse AG 581005 DB1 Financial Services / Financial Exchanges	159,38 -1,71 % 03.11. 21:59
13 / 15		
Wachstum:	5 / 6 Trend:	5 / 5
✗ Umsatzwachstum (TTM) 18,87 %	✓ Performance 3 Monate -8,02 %	
✓ Ø Umsatzwachstum 2 Jahre 14,98 %	✓ Performance 12 Monate 8,48 %	
✓ Umsatzwachstum Quartal (ggü. Vorjahr) 23,81 %	✓ Abstand 52-Wochenhoch 9,07 %	
✓ Ø EPS-Wachstum 2 Jahre 9,76 %	✓ Abstand GD200 -1,30 %	
✓ EPS-Wachstum (TTM) negative Basis 22,19 %	✓ Stabiles Kurswachstum 1 Jahr 76,02 %	
✓ EPS-Wachstum Quartal (ggü. Vorjahr) negative Basis 23,78 %		
Finanzierbarkeit Wachstum:	3 / 3 Rote Flaggen:	0 / 1
✓ Börsenwert / Verschuldung (Kapitalaufnahme-Fähigkeit) 0,00	➔ Zu hohes KUV? (oberes Dezil) 9	
✓ Umsatz / Verschuldung (Verschuldung kontrollierbar) 0,00		
✓ Rule-of-40 TTM 18,87 %		

Die Deutsche Börse AG ist eine der führenden europäischen Börsenorganisationen. Das Produkt- und Dienstleistungsportfolio der Gesellschaft umfasst die gesamte Prozesskette vom Aktien- und Terminhandel über Clearing, Settlement und Custody bis zur Bereitstellung von Marktdaten sowie der Entwicklung und dem Betrieb der elektronischen Handelssysteme. Des Weiteren ist die Deutsche Börse AG Trägerin der Frankfurter Wertpapierbörse.

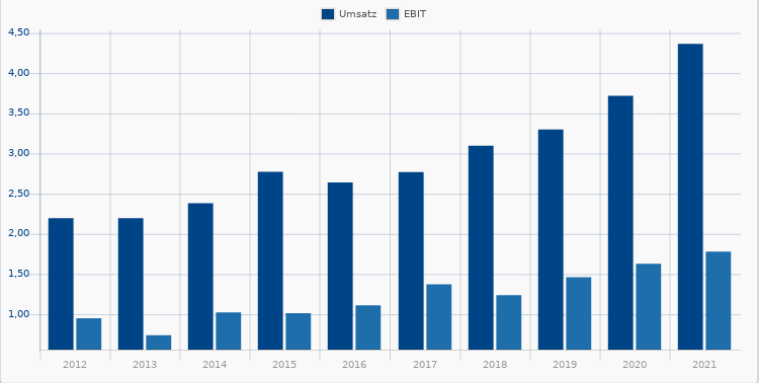
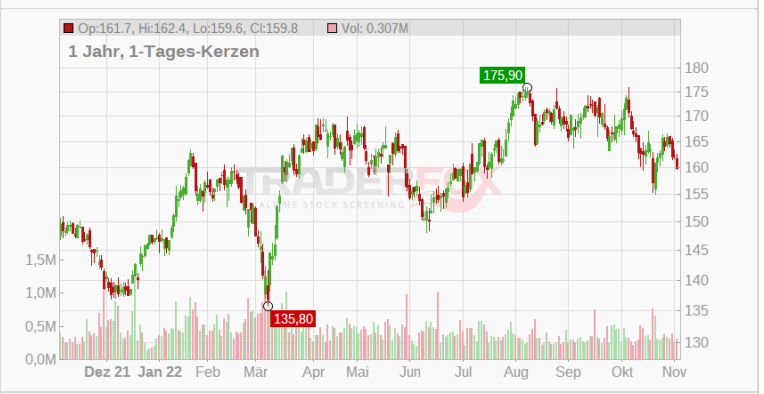

Rang 99	Krones AG 633500 KRN	90,42 -0,96 % 03.11. 21:59
13 / 15 Industrials / Diversified Industrials		
Wachstum: 4 / 6 Trend: 5 / 5		
✗ Umsatzwachstum (TTM)	16,59 %	✓ Performance 3 Monate 0,87 %
✗ Ø Umsatzwachstum 2 Jahre	-4,18 %	✓ Performance 12 Monate -6,80 %
✓ Umsatzwachstum Quartal (ggü. Vorjahr)	17,99 %	✓ Abstand 52-Wochenhoch 9,19 %
✓ Ø EPS-Wachstum 2 Jahre	286,01 %	✓ Abstand GD200 9,39 %
✓ EPS-Wachstum (TTM) negative Basis	478,57 %	✓ Stabiles Kurswachstum 1 Jahr -13,60 %
✓ EPS-Wachstum Quartal (ggü. Vorjahr) negative Basis	78,95 %	
Finanzierbarkeit Wachstum: 3 / 3 Rote Flaggen: 1 / 1		
✓ Börsenwert / Verschuldung (Kapitalaufnahme-Fähigkeit)	22,39	➔ Zu hohes KUV? (oberes Dezil) 60
✓ Umsatz / Verschuldung (Verschuldung kontrollierbar)	30,56	
✓ Rule-of-40 TTM	20,99 %	

Die Krones AG plant, entwickelt und fertigt Einzelmaschinen sowie schlüsselfertige Anlagen für alle Bereiche der Abfüll- und Verpackungstechnik und die Getränkeproduktion. Damit gilt die Gesellschaft als einer der weltweit führenden Konzerne der Branche. Zu den Abnehmern gehören internationale Unternehmen aus den Bereichen Getränke-, Lebensmittel- sowie Chemie- und Pharmaindustrie.

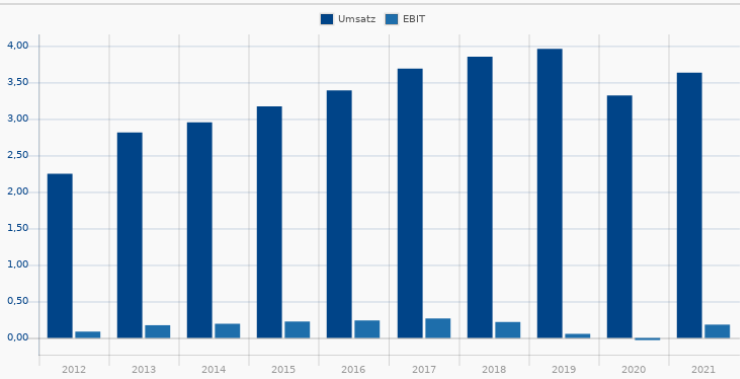

Rang 100	Incyte Corp. 896133 INCY	76,87 -0,36 % 03.11. 20:59
13 / 15 Healthcare / Biotechnology		
Wachstum: 4 / 6 Trend: 5 / 5		
✗ Umsatzwachstum (TTM)	22,05 %	✓ Performance 3 Monate 5,97 %
✗ Ø Umsatzwachstum 2 Jahre	17,61 %	✓ Performance 12 Monate 13,28 %
✓ Umsatzwachstum Quartal (ggü. Vorjahr)	29,15 %	✓ Abstand 52-Wochenhoch 9,41 %
✓ Ø EPS-Wachstum 2 Jahre	43,78 %	✓ Abstand GD200 4,09 %
✓ EPS-Wachstum (TTM) negative Basis	179,08 %	✓ Stabiles Kurswachstum 1 Jahr 18,60 %
✓ EPS-Wachstum Quartal (ggü. Vorjahr) negative Basis	7,35 %	
Finanzierbarkeit Wachstum: 3 / 3 Rote Flaggen: 1 / 1		
✓ Börsenwert / Verschuldung (Kapitalaufnahme-Fähigkeit)	391,49	➔ Zu hohes KUV? (oberes Dezil) 24
✓ Umsatz / Verschuldung (Verschuldung kontrollierbar)	76,22	
✓ Rule-of-40 TTM	31,17 %	

Die Incyte Corporation ist ein biopharmazeutisches Unternehmen, das sich auf Erforschung, Entwicklung und Vermarktung von proprietären Therapeutika spezialisiert hat. Der Konzern hat beispielsweise für Patienten mit Myelofibrose oder mit Polyzthämie das Produkt Jakafi entwickelt. Darüber hinaus arbeitet Incyte an einem vielfältigen und wachsenden Portfolio von Produktkandidaten. Der Unternehmenssitz befindet sich in Wilmington, Delaware.

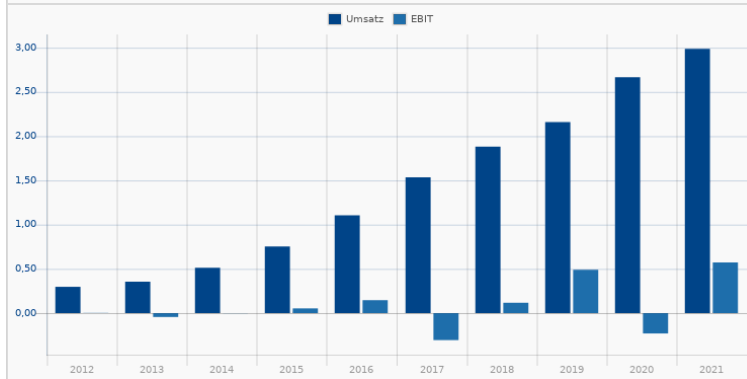

ANLEITUNG

Der Wachstums-Check auf aktie.traderfox.com prüft die Attraktivität von Wachstums-Aktien. Wachstums-Aktien sind unter Umständen keine Aktien zum sorgenfreien Kaufen und Liegenlassen. Wachstums-Aktien können auf Sicht von zwei bis drei Jahren außerordentliche hohe Gewinne abwerfen. Anleger müssen mit größeren Kursschwankungen und Fehlschlägen rechnen! In diesem PDF-Report sind die 100 Wachstums-Aktien mit den besten Bewertungen im Wachstums-Check enthalten.